



národní  
úložiště  
šedé  
literatury

## **Polytematický strukturovaný heslář jako nástroj spolupráce**

Kožuchová, Kristýna  
2011

Dostupný z <http://www.nusl.cz/ntk/nusl-79490>

Dílo je chráněno podle autorského zákona č. 121/2000 Sb.

Licence Creative Commons Uveďte autora-Neužívejte dílo komerčně-Zachovejte licenci  
3.0 Česko

Tento dokument byl stažen z Národního úložiště šedé literatury (NUŠL).

Datum stažení: 27.09.2024

Další dokumenty můžete najít prostřednictvím vyhledávacího rozhraní [nusl.cz](http://nusl.cz) .

# NTK

50°6'14.083"N, 14°23'26.365"E  
Národní technická knihovna  
National Technical Library

## Polytematický strukturovaný heslář jako nástroj spolupráce



Kristýna Kožuchová  
kristyna.kozuchova@techlib.cz

Archivy, knihovny, muzea v digitálním světě 2011



By: LexnGer

<http://www.flickr.com/photos/lexnger/5954280430/in/photostream/>

1

# PSH & Wikipedia



Wikipedie:  
článek



Wikipedie:  
kategorie

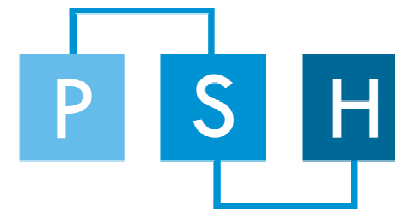
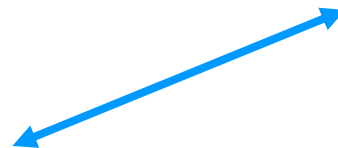

# CC: Uved'te autora-Zachovejte licenci



By: andyket

<http://www.flickr.com/photos/andreas/318710331/>

**Každý** má právo dílo šířit

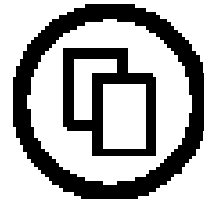

A dílo **upravovat**





Za podmínky, že...

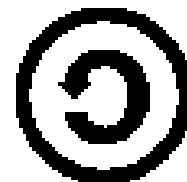

 Hledat heslo

## jóga

URI: <http://psh.ntkcz.cz/skos/PSH9395>

Anglický ekvivalent: [yoga](#)

Příbuzná hesla:

[esoterika](#)

Nadřazené heslo:

[odpočinek](#)

Příbuzné koncepty:

Library of Congress Subject Headings:

[Yoga](#)

DBpedia:

[Yoga](#)

Wikipedie:

[Jóga](#)

[Kategorie:Jóga](#)

Sesterské projekty Wikipedie:

Wikizdroje

[Bhagavadgíta](#)

[Jóga sútry](#)

[Jóga sútry/Vývoj sama sebe](#)

[Jóga sútry/Vývoj vlastnosti](#)

Wikislovník

[jóga](#)

[Zobrazení hesla ve formátu SKOS](#)

[Chybí mi tu — návrh nového hesla](#)

[Zobrazit tag z řízeného hesláře](#)





## jóga

URI: <http://psh.ntkcz.cz/skos/PSH9395>

Anglický ekvivalent: [yoga](#)

Příbuzná hesla:

[esoterika](#)

Nadřazené heslo:

[odpočinek](#)

Příbuzné koncepty:

Library of Congress Subject Headings:

[Yoga](#)

DBPedia:

[Yoga](#)

Wikipedie:

[Jóga](#)

[Kategorie:Jóga](#)

Sesterské projekty Wikipedie:

Wikizdroje

[Bhagavadgíta](#)

[Jóga sútry](#)

[Jóga sútry/Vývoj sama sebe](#)

[Jóga sútry/Vývoj vlastnosti](#)

Wikislovník

[jóga](#)

Zobrazení hesla ve formátu SKOS

Chybí mi tu — návrh nového hesla

Zobrazit tag z řízeného hesláře



Hlavní strana  
Portál Wikipedie  
Aktuality  
Pod lípou  
Poslední změny  
Náhodný článek  
Nápověda  
Podpořte Wikipedii

Tisk/export  
Vytvořit knihu  
Stáhnout jako PDF  
Verze k tisku

Nástroje  
Odkazuje sem  
Související změny  
Načíst soubor  
Speciální stránky  
Trvalý odkaz  
Citovat stránku

V jiných jazycích  
Afrikaans  
Alemannisch  
Aragonés  
العربية

Azarbajcajsca  
Беларуская  
Беларуская  
(тарашкевіца)  
Български  
भोजपुरी  
Brezhoneg  
Bosanski  
Català  
Cymraeg

Článek Diskuse

## Jóga

**Jóga** (v dévanágarí योग, v původním konkrétním významu znamená jho, nejbližší český překlad spojení) znamená obnovení spojení individuálního Já (átman) s universálním Bytím (paramátman). Sanskrtský výraz jóga, odvozený od slovního kořenu jud, má mnoho různých významů,<sup>[1]</sup> z nichž nejužší jsou: připojit, spojit, sjednotit nebo ovládnout.<sup>[2]</sup>

Nejstarší zmínky o józe pocházejí z bráhman (900 až 500 př. n. l.) jako o asketických praktikách světců. V upaníšadách se mluví o způsobech meditace a uctívání<sup>[3]</sup>, které pochází z let kolem 900 př. n. l. Nejznámější zmínky o józe pocházejí z Bhagavadgity (200 př. n. l.) a Pataňdžalio jóga súter (300 až 200 př. n. l.).<sup>[4]</sup>

### Obsah [skrýt]

- Přehled
  - Bhagavad Gita
  - Jóga sútry
- Odkazy
  - Reference
  - Literatura
  - Související články
  - Externí odkazy

### Přehled

[editovat]

Cestou jógy je možné překonat nepravé ego (*ahankára*). Toto falešné ego zastírá pohled na pravou podstatu bytí a činí nás nešťastnými, neboť se upínáme na dočasnou hmotnou existenci v podobě našeho hmotného těla a hmotného světa, které jsou zdroji utrpení (*duhkha*). Podle filosofie jógy je pravou podstatou života věčné bytí (*sat*), vědomí (*čit*) a blaho (*ánanda*). S touto podstatou se jogín na konci své cesty trvale ztotožní, což se nazývá osvícení nebo osvobození (*móksa*). Povaha tohoto ztotožnění je v různých školách jógy (*daršany*) různě definována.

### Bhagavad Gita

[editovat]

*Související informace naleznete v článku Bhagavadgita.*

**Bhagavadgita**, v dévanágarí: भगवद् गीता, a v českém překladu "Píseň Vznešeného", je jednou z nejvýznamnějších posvátných knih hinduismu. Její autoritu přijímají všechny hlavní hinduistické filosofické školy nazývané také *daršany*. Je součástí rozsáhlého staroindického eposu Mahábháráta (kapitoly 25-42 knihy *Bhíšmaparvan*). Mahábháráta vznikala postupným přidáváním a rozšiřováním v letech 800 až 400 př. n. l. a Bhagavadgita byla pravděpodobně dokončena v období kolem roku 200 př. n. l.<sup>[5]</sup> [6]

V Bhagavadgité je sanskrtské slovo jóga užito v mnoha spojitostech a významech:<sup>[2]</sup>

- Karmajóga** - jóga nesobecké činnosti. Jogín se snaží o nesobecký život a nesobeckou službu druhým bytostem. Touto jógou se očišťuje charakter člověka, mysl i vědomí.
- Bhaktijóga** - jóga lásky a oddanosti. V této józe žák, *bhakta*, uctívá božstvo v některé jeho podobě či formě (*višnu*, *šiva* ap.) a odevzdává mu svůj život. Láska a sebeobětování n iluzi nepravého ega a jogín dosahuje osvícení.
- Džňánajóga** - jóga poznání a moudrosti. Jogín dospívá k sebepoznání a osvícení studiem a meditací.
- Hathajóga** - (část Pataňdžalioho klasické *aštangajógy*) jóga fyzických cvičení využívající pozic (*ásana*), které vitalizují celý organismus včetně energetického (*pránického*) těla člov.

# Prohlížení PSH



Hledat heslo

## jóga

URI: <http://psh.ntkcz.cz/skos/PSH9395>

Anglický ekvivalent: [yoga](#)

Příbuzná hesla:

[esoterika](#)

Nadřazené heslo:

[odpočinek](#)

Příbuzné koncepty:

Library of Congress Subject Headings:

[Yoga](#)

DBPedia:

[Yoga](#)

Wikipedie:

[Jóga](#)

[Kategorie:Jóga](#)

Sesterské projekty Wikipedie:

Wikizdroje

[Bhagavadgíta](#)

[Jóga sútry](#)

[Jóga sútry/Vývoj sama sebe](#)

[Jóga sútry/Vývoj vlastnosti](#)

Wikislovník

[jóga](#)

Zobrazení hesla ve formátu SKOS

Chybí mi tu — návrh nového hesla

[Zobrazit tag z řízeného hesláře](#)

[esoterika](#)

[odpočinek](#)

[jóga](#)

[Přihlášení / vytvoření](#)



WIKIPEDIE  
Otevřená encyklopedie

[Hlavní strana](#)  
[Portál Wikipedie](#)  
[Aktuality](#)  
[Pod lípou](#)  
[Poslední změny](#)  
[Náhodný článek](#)  
[Nápověda](#)  
[Podpořte Wikipedii](#)

[Tisk/export](#)  
[Vytvořit knihu](#)  
[Stáhnout jako PDF](#)  
[Verze k tisku](#)

[Nástroje](#)  
[Odkazuje sem](#)  
[Související změny](#)  
[Načíst soubor](#)  
[Speciální stránky](#)  
[Trvalý odkaz](#)  
[Vypsát pahýly](#)

[V jiných jazycích](#)  
[Alemannisch](#)  
[Aragonés](#)  
[العربية](#)  
[Беларуская](#)  
[Български](#)  
[Brezhoneg](#)  
[Deutsch](#)  
[English](#)  
[Esperanto](#)  
[Español](#)  
[فارسی](#)  
[Suomi](#)  
[Français](#)  
[יידיש](#)

[Kategorie](#) [Diskuse](#)

[Číst](#) [Editovat](#) [Zobrazit historii](#) [Hledat](#)

## Kategorie:Jóga

Hlavní článek: [Jóga](#)

Podkategorie

V této kategorii je pouze následující podkategorie.

Č

- [\[x\] České kluby jógy \(1 stránka\)](#)

Články v kategorii „Jóga“

Zobrazuje se 33 stránek z celkového počtu 33 stránek v této kategorii.

**A**

- [Ahinsá](#)

**B**

- [Bhagavadgíta](#)
- [Bhakti](#)
- [Bikram yoga](#)

**D**

- [Dharma](#)
- [Dóša](#)

**H**

- [Hatha jóga](#)

**J**

- [Jóga](#)
- [Portál:Jóga](#)

**K**

- [Karma \(buddhismus\)](#)
- [Karma \(hinduismus\)](#)

**K pokrač.**

- [Kastovní systém](#)

**M**

- [Mahariši Maheš Jógi](#)
- [Májá](#)
- [Mókša](#)

**N**

- [Nirvána](#)
- [Nádi \(jóga\)](#)

**O**

- [Ohnivý keř čili odhalená cesta mystická](#)

**P**

- [Patañdžali](#)
- [Paňčakarma](#)
- [Pozdrav slunci](#)
- [Prána](#)

**P pokrač.**

- [Pránájáma](#)

**S**

- [Samsára](#)
- [Samádhi](#)

**T**

- [Eduard Tomáš](#)
- [Mila Tomášová](#)
- [Transcendentální meditace](#)

**W**

- [Karel Weinfurter](#)

**Á**

- [Ájurveda](#)
- [Átma](#)

**Č**

- [Čakra](#)

**Š**

- [Šiva samhitá](#)



# Prohlížení PSH



## jóga

URI: <http://psh.ntkcz.cz/skos/PSH9395>

Anglický ekvivalent: [yoga](#)

Příbuzná hesla:

[esoterika](#)

Nadřazené heslo:

[odpočinek](#)

Příbuzné koncepty:

Library of Congress Subject Headings:

[Yoga](#)

DBPedia:

[Yoga](#)

Wikipedie:

[W Jóga](#)

[W Kategorie:Jóga](#)

Sesterské projekty Wikipedie:

Wikizdroje

[Bhagavadgíta](#)

[Jóga sútry](#)

[Jóga sútry/Vývoj sama sebe](#)

[Jóga sútry/Vývoj vlastnosti](#)

Wikislovník

[jóga](#)

Zobrazení hesla ve formátu SKOS

Chybí mi tu — návrh nového hesla

[Zobrazit tag z řízeného hesláře](#)

vůlna vícejazyčná encyklopedie

**Wikislovník**  
[vɪkslovní:k], -u m  
slovník s otevřeným obsahem  
30 000  
Wikizdroje

Hlavní strana  
Náhodné heslo  
Nápověda  
Formát hesla

▼ Komunita  
Pod lípou  
Poslední změny  
Sponzorství  
Komunikační kanál  
IRC

► Nástroje

▼ V jiných jazycích  
English  
Suomi  
Français  
Magyar  
Íslenska  
Nederlands  
Polski  
Portugués

esoterika

odpočinek

jóga

Přihlášení / vytvoření

Heslo Diskuse

Čist Editovat Zobrazit historii Hledat



Wikimedia Česká republika vás zve 26. listopadu od 10 hodin na 3. českou Wikikonferenci, která se koná v Národní technické knihovně v Praze. V jejím průběhu se usku i vyhlášení laureátů Cen za rozvoj české Wikipedie.

Pomozte doplnit nahrávky výslovnosti do českých hesel.

## jóga

Obsah [skrýt]

- 1 čeština
  - 1.1 výslovnost
  - 1.2 dělení
  - 1.3 podstatné jméno
    - 1.3.1 skloňování
    - 1.3.2 význam
    - 1.3.3 překlad
    - 1.3.4 související

## čeština

[edit]

## výslovnost

[edit]

- IPA: [joːga]

## dělení

[edit]

- jó-ga

## podstatné jméno

[edit]

- rod ženský

## skloňování

[edit]

Substantivum	singulár	plurál
nominativ	jóga	jógy
genitiv	jógy	jóg
dativ	józe	jógám
akuzativ	jógu	jógy



Na Wikipedii naleznete:

[Jóga](#)

2

# PSH & Univerzita Pardubice

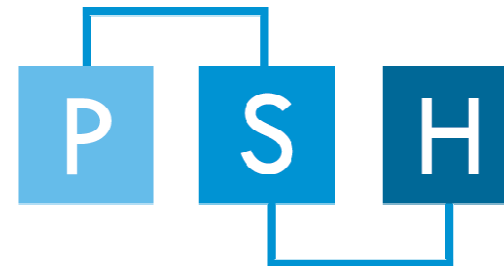

# Zaměstnanecký intranet



Zaměstnanecký  
Intranet

Út, 29.11.2011

[mapa stránek](#)

[budovy](#)

[rss](#)

[hledat](#)

AKAD. ČINNOSTI

PROVOZNÍ INFORMACE

KNIHOVNA

LIDÉ NA UPa

VNITŘNÍ DOKUMENTY

Intranet

[VERSO - vnitřní IS](#)

[OBD - osobní biblio. databáze](#)

[STAG portál - studijní agenda](#)

[ISKAM](#)

[ISKAM](#)

[Jídla v hlavní jídelně menzy](#)

[Jídelniček](#)

[Live video menza](#)

[iFIS - finanční inf. systém](#)

[Další systémy](#)

[Portál vzdělávání zaměstnanců](#)

[Prodej skript - seznam](#)

[publikací](#)

[E-shop odborné literatury](#)

[HelpDesk](#)

[Soubory ke stažení](#)

[Převod do PDF](#)

[Foto archiv](#)

**PARDUBICE**

Aktuality z univerzity

[a Fakulty filozofické](#)

listopad

- [Vánoční otevírací doba v knihovně](#)
- [Kurz GROFF - Veřejné zakázky](#)
- [UPOZORNĚNÍ – nákup AV techniky](#)
- [Univerzita vydala rozsáhlou monografii: Zdeněk Kolářský - Mezi orlem a pannou](#)
- [Pozvánka na Akademický senát FF UPa](#)
- ✦ [Rakouské Alpy - Ivžování a snowboarding](#)
- [INTERRA 13 Mezinárodní vědecká konference](#)

[ [Další z univerzit...](#) ] [ [Další volný čas...](#) ]

Akce UPa

[a FF](#)

[Kalendář akcí](#)

- 8.11.–7.12. ● [Jazykové zkoušky TOEIC a přípravný kurz TOEIC](#)
- 11.11.–2.12. ● [Mezinárodní zkoušky z německého jazyka ŌSD](#)
- 16.11.–24.1. ✦ [Výstava - Helena Horáková - grafika](#)
- 28.11.–29.11. ✦ [Kurz: Výjezdní kolegium - Interní informační systémy a jejich využití pro podporu a rozvoj vzdělávací a výzkumné činnosti na UPa](#)
- 30.11. ● [Budoucnost Eurozóny - přednáška viceguvernéra ČNB Ing. Mojmíra HAMPLA, MSc., Ph.D.](#)
- 1.12. ✦ [Kurz: MS Word 2010 - speciál pro studijní referentky](#)
- 5.12. ● [Pozvánka na přednášku - JUDr. Pavla Rychetského](#)
- 5.12. ● [Přednáška JUDr. P. Rychetského o ústavním soudnictví](#)

[ [Přehled všech akcí](#) ]

Diskuse

- [K novým funkcím Intranetu](#)
- [O etickém jednání na akademické půdě](#)
- [K návrhu věcného záměru zákona o vysokých školách](#)

Vlastní odkazy

Zprávy odjinud:

[Monitoring médií](#)

- 28.11. 10:22 - [Monitoring z 28.11.2011](#)
- 25.11. 10:21 - [Monitoring z 25.11.2011](#)
- 24.11. 10:01 - [Monitoring z 24.11.2011](#)
- 23.11. 15:37 - [Monitoring z 23.11.2011](#)
- 23.11. 15:31 - [Monitoring z 22.11.2011](#)

[ Zdroj: Monitoring médií UPa ]

[Ing. Lukáš Slánský](#)

E-mail: [Lukas.Slansky@upce.cz](mailto:Lukas.Slansky@upce.cz)

platnost hesla: 153 dnů

NetID: [lusl0338](#)

tel.: 6565

Pracoviště: 93615

Oddělení webových aplikací a  
DTP





# Editace osobního profilu

Intranet »

VERSO - vnitřní IS

OBD - osobní biblio. databáze

STAG portál - studijní agenda

ISKAM

[ISKAM](#)

[Jídla v hlavní jídelně menzy](#)

[Jídelniček](#)

[Live video menza](#)

iFIS - finanční inf. systém

Další systémy

[Portál vzdělávání zaměstnanců](#)

[Prodej skript - seznam publikací](#)

[E-shop odborné literatury](#)

[HelpDesk](#)

[Soubory ke stažení](#)

[Převod do PDF](#)

[Foto archiv](#)

## Editace detailu osoby

Přihlášen: lusiC

[Zpět na vizitku](#)

## Editace osobního profilu – Ing. Lukáš Slánský

**Nastavení**

Základní údaje

Odborný profil

Další aktivity

### Nastavení zobrazení částí osobního profilu

Zaškrtnutím políček níže dáváte souhlas se zobrazením odpovídajících údajů na www stránkách Univerzity Pardubice (<http://www.upce.cz/>), respektive na studentském intranetu (<https://studenti.upce.cz/>).

Zobrazit:	na www.upce.cz	na studenti.upce.cz	na zamestnanci.upce.cz
Úřední hodiny	<input checked="" type="checkbox"/>	<input checked="" type="checkbox"/>	<input checked="" type="checkbox"/>
Konzultační hodiny	<input checked="" type="checkbox"/>	<input checked="" type="checkbox"/>	<input checked="" type="checkbox"/>
Vědecko-výzkumné zaměření	<input checked="" type="checkbox"/>	<input checked="" type="checkbox"/>	<input checked="" type="checkbox"/>
Vzdělání a ak. kvalifikace	<input checked="" type="checkbox"/>	<input checked="" type="checkbox"/>	<input checked="" type="checkbox"/>
Přehled zaměstnání	<input checked="" type="checkbox"/>	<input checked="" type="checkbox"/>	<input checked="" type="checkbox"/>
Studijní pobyty	<input checked="" type="checkbox"/>	<input checked="" type="checkbox"/>	<input checked="" type="checkbox"/>
Členství ve společnostech a sdruženích	<input checked="" type="checkbox"/>	<input checked="" type="checkbox"/>	<input checked="" type="checkbox"/>
Doplňující text k odbornému profilu	<input checked="" type="checkbox"/>	<input checked="" type="checkbox"/>	<input checked="" type="checkbox"/>
Další aktivity	<input checked="" type="checkbox"/>	<input checked="" type="checkbox"/>	<input checked="" type="checkbox"/>

# Profil: výzkumné zaměření

Intranet »

VERSŮ - vnitřní IS

OBD - osobní biblio. databáze

STAG portál - studijní agenda

ISKAM

ISKAM  
[Jídla v hlavní jídelně menzy](#)  
[Jídelníček](#)  
[Live video menza](#)

iFIS - finanční inf. systém

Další systémy

[Portál vzdělávání zaměstnanců](#)  
[Prodej skript - seznam publikací](#)  
[E-shop odborné literatury](#)  
[HelpDesk](#)  
[Soubory ke stažení](#)  
[Převod do PDF](#)  
[Foto archiv](#)

Ing. Lukáš Slánský ([editace profilu](#)) Přihl:

Kontakty    Výuka    Publikace    Projekty    **Profil**    Další aktivity

### Výzkumné zaměření



- [programovací jazyk Java \(katalog NTK\)](#)
- [webové aplikace \(katalog NTK\)](#)
- [intranet \(katalog NTK\)](#)

### Vzdělání a akademická kvalifikace

Titul	Rok	Obor	Škola	
Ing.	2004	Technická kybernetika	Elektrotechnická fakulta České vysoké učení technické v Praze	Estima

### Přehled zaměstnání

Období	Zařazení	Zaměstnavatel
2008 - dosud	Správce webových aplikací	Univerzita Pardubice
2004 - 2008	Odborný asistent	Fakulta elektrotechniky a informatiky, Univerzita Pardubice
2004 - 2004	Programátor	CESA, a.s.
1995 - 2003	Programátor	ELDIS, s.r.o.

*Tyto údaje poskytuje příslušný zaměstnanec sám.*

# Profil: výzkumné zaměření

Intranet »

VERSO - vnitřní IS

OBD - osobní biblio. databáze

STAG portál - studijní agenda

ISKAM

[ISKAM](#)  
[Jídla v hlavní jídelně menzy](#)  
[Jídelníček](#)  
[Live video menza](#)

iFIS - finanční inf. systém

Další systémy

[Portál vzdělávání zaměstnanců](#)  
[Prodej skript - seznam publikací](#)  
[E-shop odborné literatury](#)  
[HelpDesk](#)  
[Soubory ke stažení](#)  
[Převod do PDF](#)  
[Foto archiv](#)

Přihlášen: IuslC

## Editace detailu osoby

[Zpět na vizitku](#)

## Editace osobního profilu – Ing. Lukáš Slánský

Nastavení    Základní údaje    **Odborný profil**    Další aktivity

### Výzkumné zaměření

Výzkumná zaměření můžete tažením myši seřadit podle priority. Na Vaší vizitce se budou zobrazovat v tomto Vámi vybraném pořadí.

Seznam výzkumných zaměření používá Polytematický strukturovaný heslář spravovaný Národní technickou knihovnou. Chybí-li Vám některé z hesel, [návrh na jeho přidání](#), do naší nabídky se po schválení NTK dostane automaticky.

(odstranit) výpočetní technika > software > programování > programovací jazyky > programovací jazyky procedurální > programovací jazyky

(odstranit) výpočetní technika > počítačové sítě > počítačové sítě globální > internet > www > webové aplikace

(odstranit) výpočetní technika > počítačové sítě > počítačové sítě lokální > intranet

+ Přidat nové výzkumné zaměření

### Vzdělání a akademická kvalifikace

Vzdělání budou automaticky seřezena podle roků jejich absolvování.

Titul	Rok	Obor	Absolvovaná škola	Název práce	
Ing.	2004	CZ: Technická kybernetika EN: Technical	CZ: Elektrotechnická fakulta; České vysoké učení technické v Praze (FEL ČVUT) EN: Faculty of Electrical Engineering; Czech	CZ: Estimace psychických stavů	editova

# Profil: výzkumné zaměření

Intranet >

VERSO - vnitřní IS

OBD - osobní biblio. databáze

STAG portál - studijní agenda

ISKAM

[ISKAM](#)  
[Jídla v hlavní jídelně menzy](#)  
[Jídelníček](#)  
[Live video menza](#)

iFIS - finanční inf. systém

Další systémy

[Portál vzdělávání zaměstnanců](#)  
[Prodej skript - seznam publikací](#)  
[E-shop odborné literatury](#)  
[HelpDesk](#)  
[Soubory ke stažení](#)  
[Převod do PDF](#)  
[Foto archiv](#)

Přihlášen: lusi

## Editace detailu osoby

[Zpět na vizitku](#)

## Editace osobního profilu – Ing. Lukáš Slánský

Nastavení    Základní údaje    **Odborný profil**    Další aktivity

### Výzkumné zaměření

Výzkumná zaměření můžete tažením myši seřadit podle priority. Na Vaší vizitce se budou zobrazovat v tomto Vámi vybraném pořadí.

Seznam výzkumných zaměření používá Pohytematický strukturovaný heslář spravovaný Národní technickou knihovnou. Chybí-li Vám některé z h návrh na jeho přidání, do naší nabídky se po schválení NTK dostane automaticky.

(odstranit) výpočetní technika > software > programování > programovací jazyky > programovací jazyky procedurální > programovací jaz

(odstranit) výpočetní technika > počítačové sítě > počítačové sítě globální > internet > www > webové aplikace

(odstranit) výpočetní technika > počítačové sítě > počítačové sítě lokální > intranet

+ Přidat nové výzkumné zaměření

### Vzdělání a akademická kvalifikace

Vzdělání budou automaticky seřazena podle roků jejich absolvování.

Titul	Rok	Obor	Absolvovaná škola	Název práce	
Ing.	2004	CZ: Technická kybernetika EN: Technical	CZ: Elektrotechnická fakulta, České vysoké učení technické v Praze (FEL ČVUT) EN: Faculty of Electrical Engineering, Czech	CZ: Estimace osychických stavů	editová

# Profil: výzkumné zaměření

VERSO - vnitřní IS

OBD - osobní biblio. databáze

STAG portál - studijní agenda

ISKAM

[ISKAM](#)  
[Jídla v hlavní jídelně menzy](#)  
[Jídelníček](#)  
[Live video menza](#)

iFIS - finanční inf. systém

Další systémy

[Portál vzdělávání zaměstnanců](#)  
[Prodej skript - seznam publikací](#)  
[E-shop odborné literatury](#)  
[HelpDesk](#)  
[Soubory ke stažení](#)  
[Převod do PDF](#)  
[Foto archiv](#)

## Výzkumná zaměření

[nejvyšší úroveň](#) > [energetika](#) >

Vyhledávání...

### elektrizační soustavy (elektrification systems)

Synonyma: rozvod elektrické energie, electric energy distribution

[+ Přidat toto výzkumné zaměření](#)

### heslo v katalogu NTK

#### Podřízená hesla

- [elektrická vedení](#)
- [elektrické sítě rozvodné](#)
- [elektrické zkratky](#)

Seznam výzkumných zaměření používá [Polytematický strukturovaný heslář](#) spravovaný [Národní technickou knihovnou](#). Chybí-li Vám některé z hesel, můžete dát [návrh na jeho přidání](#), do naší nabídky se po schválení NTK dostane automaticky.



Zavřít

Přihlášen: lusi

to Vám vybraném pořadí

u knihovnou. Chybí-li Vám některé z h

ky procedurální > programovací jaz

é aplikace

ev práce

Estimace  
chických stavů

[editova](#)

# Vyhledávání: příjmení



Univerzita  
Pardubice

[mapa stránek](#) [kontakty](#) [kde nás najdete](#) [úřední deska](#)

Google™ Vlastní vyhledávání



[UNIVERZITA](#) [STUDIUM](#) [VĚDA A VÝZKUM](#) [ROZVOJOVÉ PROJEKTY](#)

[UPa](#) » [Věda a výzkum](#) » [Osoby dle vědecko-výzkumného zaměření](#)

## Osoby dle vědecko-výzkumného zaměření

[Podle VV zaměření](#)

[Podle klíčového slova](#)

[Podle příjmení](#)

### Příjmení



Kavička

prof. Ing. Antonín Kavička, PhD.

Fakulta elektrotechniky a informatiky

#### Hlavní V/V zaměření

- objektové programování
- počítačová simulace
- dopravní provoz

#### Publikace:

- Specifikace a analýza podtřídy barvené Petriho sítě pro aplikace v rámci simulačních modelů dopravních systémů
- Integrace podpory rozhodování v rámci agentově orientovaných simulací železničních stanic
- Simulation Support of Railway Station Infrastructure Design

Vědecká pracoviště

Vědecké projekty

Osoby dle vědecko-výzkumného zaměření

Studentská grantová soutěž - specifický vysokoškolský výzkum

Publikace

Konference

Habilitační a profesorská řízení

Čestné doktoráty

Kontakty

Aktualizoval: webmaster (7. listopad 2011, 13:41)

# Vyhledávání: **pracoviště**



Univerzita  
Pardubice

[mapa stránek](#) [kontakty](#) [kde nás najdete](#) [úřední deska](#)

Google™ Vlastní vyhledávání



[UNIVERZITA](#) [STUDIUM](#) [VĚDA A VÝZKUM](#) [ROZVOJOVÉ PROJEKTY](#) [SPOLUPRÁCE](#) [ZÁZEMÍ A SLUŽBY](#)

[UPa](#) » [Věda a výzkum](#) » [Osoby dle vědecko-výzkumného zaměření](#)

## Osoby dle vědecko-výzkumného zaměření

[Podle VV zaměření](#)

[Podle klíčového slova](#)

[Podle příjmení](#)

[Podle pracoviště](#)

### Pracoviště



Lněnička



Bilková



Jirava



Hub



Hájek



Kopáčková



Hovad



Mezera



Víšek



Šimonová

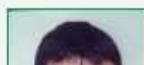

# Vyhledávání: **klíčových slov**



Univerzita  
Pardubice

[mapa stránek](#) [kontakty](#) [kde nás najdete](#) [úřední deska](#)

Google™ Vlastní vyhledávání



[UNIVERZITA](#) [STUDIUM](#) [VĚDA A VÝZKUM](#) [ROZVOJOVÉ PROJEKTY](#) [SPOLUPRÁCE](#) [ZÁZEMÍ A SLUŽBY](#)

[UPa](#) » [Věda a výzkum](#) » [Osoby dle vědecko-výzkumného zaměření](#)

## Osoby dle vědecko-výzkumného zaměření

Podle VV zaměření

Podle klíčového slova

Podle příjmení

Podle pracoviště

### Klíčová slova publikací



Machálek



Vorel



Kaše



Horák



Vydra



Veber



Poslední



Kouba



Jiránek



Hanulík





# Vyhledávání: **výzkumné zaměření**



Univerzita  
Pardubice



Google™ Vlastní vyhledávání

mapa stránek    kontakty  
kde nás najdete    úřední deska

Dopravní fakulta Jana Pernera

Fakulta ekonomicko-správní

Fakulta elektrotechniky  
a informatiky

Fakulta filozofická

Fakulta chemicko-technologická

Fakulta restaurování

Fakulta zdravotnických studií

Centrum materiálového výzkumu

Univerzitní knihovna

Katedra tělovýchovy a sportu

Jazykové centrum

INTRANET pro studenty

INTRANET pro zaměstnance

UNIVERZITA    STUDIUM    VĚDA A VÝZKUM    ROZVOJOVÉ PROJEKTY    SPOLUPRÁCE    ZÁZEMÍ A SLUŽBY

[UPa](#) » [Kontakty Ing. Lukáš Slánský](#)

## Ing. Lukáš Slánský

Kontakty    Výuka    Publikace    Projekty    **Odborný profil**    Další aktivity

### Výzkumné zaměření

- programovací jazyk Java ([katalog NTK](#))
- webové aplikace ([katalog NTK](#))
- intranet ([katalog NTK](#))



### Vzdělání a akademická kvalifikace

Titul	Rok	Obor	Škola	Název práce
Ing.	2004	Technická kybernetika	Elektrotechnická fakulta České vysoké učení technické v Praze	Estimace psychických stavů

### Přehled zaměstnání

Období	Zařazení	Zaměstnavatel
2008 - dosud	Správce webových aplikací	Univerzita Pardubice
2004 - 2008	Odborný asistent	Fakulta elektrotechniky a informatiky, Univerzita Pardubice

# Vyhledávání: výzkumné zaměření

P

Intranet » LIDÉ NA UPa

VERSŮ - vnitřní IS

OBD - osobní biblio. databáze

STAG portál - studijní agenda

ISKAM

[ISKAM](#)  
[Jídla v hlavní jídelně menzy](#)  
[Jídelníček](#)  
[Live video menza](#)

iFIS - finanční inf. systém

Další systémy

[Portál vzdělávání zaměstnanců](#)  
[Prodej skript - seznam publikací](#)  
[E-shop odborné literatury](#)  
[HelpDesk](#)  
[Soubory ke stažení](#)  
[Převod do PDF](#)  
[Foto archiv](#)

**Lidé na UPa**

Vyhledávání osob   Podle pracoviště   **Podle V/V zaměření**   Podle klíčového slova

**V/V zaměření**

V/V zaměření

- [antropologie](#)
- [architektura a urbanismus](#)
- [astronomie](#)
- [biologie](#)
- [chemie](#)
- [doprava](#)
- [ekonomické vědy](#)
- [elektronika](#)
- [elektrotechnika](#)
- [energetika](#)
- [filozofie](#)
- [fyzika](#)
- [geofyzika](#)
- [geografie](#)
- [historie](#)
- [informační věda](#)
- [informatika](#)
- [jazykověda](#)
- [literatura](#)
- [matematika](#)
- [náboženství](#)
- [obecnosti](#)
- [pedagogika](#)
- [politologie](#)
- [potravinářství](#)
- [právo](#)
- [psychologie](#)
- [sociologie](#)

**Míra vyplnění V/V zaměření**

Rek	vyplnilo celkem 26 z 30 akademiků
FF	vyplnilo celkem 69 z 106 akademiků
FZS	vyplnilo celkem 24 z 64 akademiků
FES	vyplnilo celkem 23 z 84 akademiků
FChT	vyplnilo celkem 66 z 262 akademiků
DFJP	vyplnilo celkem 23 z 105 akademiků
FEI	vyplnilo celkem 10 z 48 akademiků
FR	vyplnilo celkem 6 z 31 akademiků

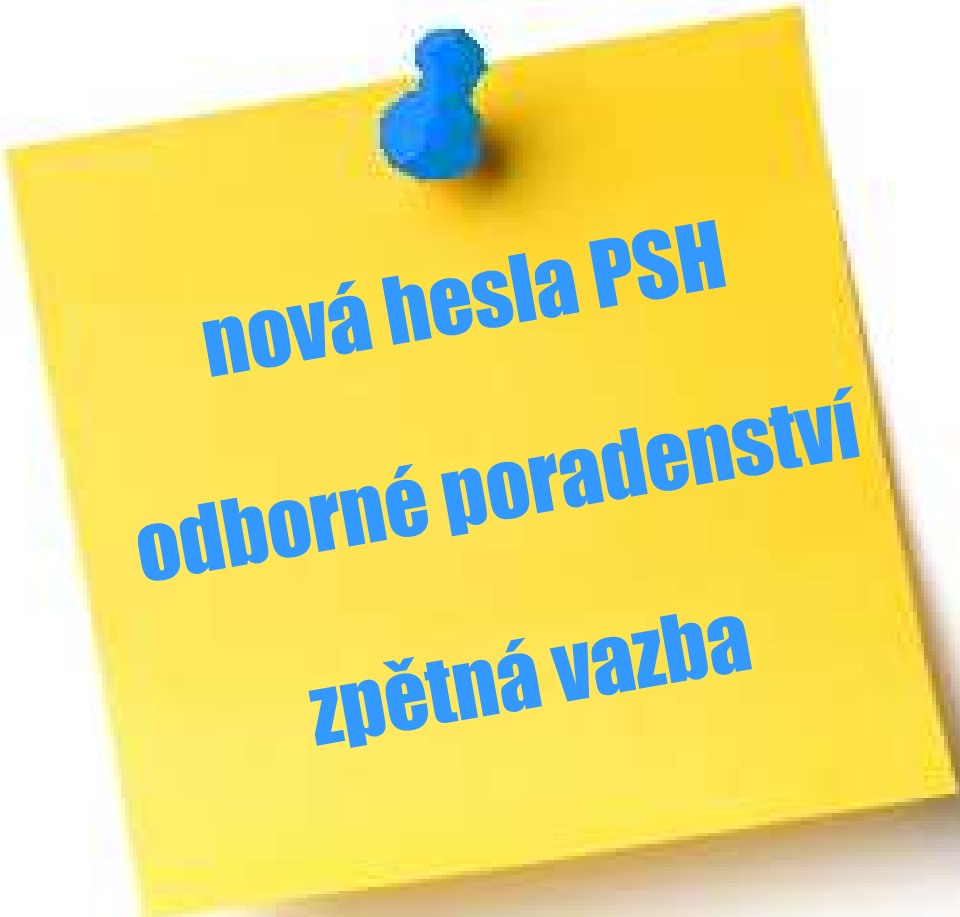

**nová hesla PSH**  
**odborné poradenství**  
**zpětná vazba**

3

## Automatická indexace dokumentů hesly PSH

*Beta*



### Vložte text k indexaci

Indexovat

nebo

### Vložte soubor s textem k indexaci (.pdf, .txt)

---

## Automatická indexace dokumentů hesly PSH

*Beta*



### Vložte text k indexaci

**BETA**

Indexovat

nebo

### Vložte soubor s textem k indexaci (.pdf, .txt)

### O projektu

Na této stránce si můžete vyzkoušet automatickou indexaci **českého** textu předmětovými hesly.

**VERZE**

Po vložení textu (souboru s textem) dochází ke spuštění automatického indexeru ([Maui Indexer](#)), který text analyzuje, a na základě nastaveného modelu se pokusí přiřadit nejvhodnější hesla vysvětlující jeho věcnou podstatu. Hesla jsou vybírána z [Polytematického strukturovaného hesláře](#), řízeného slovníku, který je používán v [Národní technické knihovně](#) k indexaci dokumentů.

## Automatická indexace dokumentů hesly PSH *Beta*



### Vložte text k indexaci

Bůh je nejtěžší slovo a máloco se zkoumá tak těžko jako náboženství. Počátky vědecké studia náboženství spadají někdy do poloviny 19. století, do doby zrození většiny sociálních věd. Neboť každé vědecké zkoumání má být nezaujatou reflexí, je trochu paradoxně základním předpokladem ke studiu náboženství proces sekularizace. Společnost, která je skrzskrz náboženská, nemůže nikdy od náboženství dostatečně poodstoupit, aby je spatřila zvnějšku a se všemi vazbami k ostatním společenským fenoménům. Tato skutečnost s sebou nicméně nese jisté problémy. Zatímco vědecké zkoumání minerálů, vědecké zkoumání erbovnických znaků nebo vědecké zkoumání staroslověnštiny je z hlediska střetu ideologií jednoduché, protože minerály, erby ani jazyky žádnou ideologii nevyznávají, s vědeckým studiem náboženství je to složitější. ...

Indexovat

nebo

### Vložte soubor s textem k indexaci (.pdf, .txt)

Procházet...

Nahrát soubor

### O projektu

Na této stránce si můžete vyzkoušet automatickou indexaci **českého** textu předmětovými hesly.

Po vložení textu (souboru s textem) dochází ke spuštění automatického indexeru ([Maui Indexer](#)), který text analyzuje, a na základě "natrénovaného" modelu se pokusí přiřadit nejvhodnější hesla vystihující jeho věcnou podstatu. Hesla jsou vybírána z [Polytematického strukturovaného hesláře](#), řízeného slovníku, který je používán v [Národní technické knihovně](#) k indexaci dokumentů.

## Automatická indexace dokumentů hesly PSH *Beta*



---

### Indexovaný text

Bůh je nejtěžší slovo a máloco se zkoumá tak těžko jako náboženství. Počátky vědecké studia náboženství spadají někdy do poloviny 19. století, do doby zrození většiny sociálních věd. Neboť každé vědecké zkoumání má být nezaujatou reflexí, je trochu paradoxně základním předpokladem ke studiu náboženství proces sekularizace. Společnost, která je skrz naskrz náboženská, nemůže nikdy od náboženství dostatečně poodstoupit, aby je spatřila zvnějšku a se všemi vazbami k ostatním společenským fenoménům. Tato skutečnost s sebou nicméně nese jisté problémy. Zatímco vědecké zkoumání minerálů, vědecké zkoumání erbovních znaků nebo vědecké zkoumání staroslověnštiny je z hlediska střetu ideologií jednoduché, protože minerály, erby ani jazyky žádnou ideologii nevyznávají, s vědeckým studiem náboženství je to složitější. Jde o to, že každé takové zkoumání obsahuje latentní spor světonázoru nazíraného jiným světonázorem. Jak uvidíme dále, zvláště počátky antropologického a ostatně i přímo religionistického...

### Přiřazená hesla

- náboženství
- historie
- vědecké poznání

[Zpět na hlavní stránku](#)

---



## Automatická indexace dokumentů hesly PSH *Beta*



---

### Indexovaný text

Podobně jako předchozí dva antropologové, i zakladatel psychoanalýzy S. Freud přistupoval k náboženství z ateistické pozice, která ovlivnila základní směr jeho smýšlení o tomto tématu. Ve skutečnosti byl Freud ve svých formulacích ještě daleko ostřejší, domníval se, že náboženství je kolektivní iluzí lidstva a projevem infantilní závislosti. Postavu monotheistického boha chápal jako projekci otce a víru v něj jako důsledek neschopnosti překonat stadium oidipovského komplexu, jež se právě vyznačuje ambivalencí vztahu k rodiči stejného pohlaví, v projekci potom k bohu. Freud se zprvu zabýval náboženstvím jen okrajově, pouze nakolik mu to bylo třeba pro léčení neuróz v psychoanalytické praxi, avšak později podal i svou vlastní teorii vzniku náboženství jako takového. Neboť Freud vycházel z názoru, převzatého od W. R. Smithe, že prvotní formou náboženství je totemismus, předpokládal, že vysvětlení vzniku totemismu bude platné jako vysvětlení vzniku náboženství vůbec. Podle Smithe v sobě...

### Přiřazená hesla

- náboženství
- prvky
- společnost s ručením omezeným

[Zpět na hlavní stránku](#)

---

# Indexace tradičních dokumentů

internet  
vyhledávače  
počítačové sítě

*The Colorful History of the Internet and its Increasingly Problematic Future*

The 1960s, 1970s, and 1980s. In the late 1960s and early 1970s, the U.S. Department of Defense funded a project to develop a computer network that would be able to withstand a nuclear attack. This network, known as ARPANET, was the first step towards the creation of the Internet. In the 1970s, the network was expanded to include other government agencies and universities. In the 1980s, the network was further expanded to include commercial entities and the general public.

The 1990s, 2000s, and 2010s. In the late 1980s and early 1990s, the Internet became a global phenomenon. The World Wide Web was developed in 1990, and the first commercial web browser, Mosaic, was released in 1993. In the 2000s, the Internet became a major force in the global economy. In the 2010s, the Internet has become an essential part of daily life for billions of people around the world.

By: Honou

<http://www.flickr.com/photos/honou/2936937247/>

# Indexace webových dokumentů



DAVID ZBÍRAL

základní informace o religionistice

religionistika

tvorba

počítač

odborné

o webu

Religionistika čili věda o náboženstvích je humanitním vědním oborem, který se zabývá studiem náboženství jako jevů lidské kultury v nehodnotící historické perspektivě. V religionistice nejsou uplatňována žádná konfesní hlediska. Spolu se spřízněnými obory jako historická antropologie, sociologie náboženství, psychologie náboženství, sociální a kulturní antropologie, etnologie apod. popisuje a zkoumá náboženství a pokouší se jim porozumět jako výrazovým formám lidské kultury v jejich historickém kontextu. Religionistika neposuzuje autenticitu či „pravdu“ náboženství. Programově vylučuje ze svého výkladu transcendentní či nadlidské faktory. Zároveň se ale nesnaží pravdivost náboženských výpovědí zpochybňovat (jako např. tzv. „vědecký ateismus“).

Religionistika je v České republice akreditovaným oborem akademického studia.

**Definice náboženství**, a tím i přesné vymezení předmětu religionistiky, je specifickým religionistickým problémem. Obecněji přijímaná definice neexistuje. V zásadě lze nalézt tři hlavní typy definic:

- 1.) *Substanční*: náboženství jako vztah k bohu či bohům, k posvátnu, k numinózní transcendenci.
- 2.) *Funkcionální*: náboženství jako odpověď na lidské potřeby ochrany, ukotvenosti, soudržného systému hodnot.
- 3.) *Sémiotická*: náboženství jako systém určitých typických znaků jako nábožensky vykládané skutečnosti, nábožensky vykládané zkušenosti, nábožensky vykládané normy, výklad empirické skutečnosti ve světle věřícími předpokládané skutečnosti, neempirické atd.

**Vztah religionistiky a teologie**: přestože se určitá část slovníku a metod těchto dvou disciplín překrývá, religionistika a teologie se zásadně odlišují jak v teoretické oblasti, tak v mnoha praktických ohledech, nejvýrazněji v oblasti východiska a účelu. Teologie sice také nazírá náboženství kriticky, ale jen po určitou mez; o některých postulátech a pojmech se v ní nepochybuje. Naproti tomu v religionistice musí být každý předpoklad „pouhou *hypotézou*, která umožňuje základní orientační dotazování na zkoumaný předmět“ (Horyna). Teologie fakta eticky a pravdivostně hodnotí, religionistika je popisuje, klade do historických, společenských a jiných souvislostí a snaží se porozumět jejich významu pro členy dané skupiny. Ačkoliv teologie náboženství a religionistika svůj předmět shodně nazývají „náboženstvím“, ve *skutečnosti předmět v žádném případě nesdílejí*, protože do pojmu náboženství zahrnutí odlišné soubory dat podle zásadně odlišných kritérií. Teologie je pro religionistiku předmětem studia.

**Náboženská příslušnost religionisty**: někdy se uvádí, že náboženství lze studovat jen „zevnitř“, čímž se míní, že možnost *pochopení* náboženství se omezuje na věřící lidi, kteří své náboženství při výkladu náboženských jevů zohledňují. Tomu je ale třeba namítnout, že religionistika naprosto neusiluje o totéž pochopení, o jakém mluví polemika proti nábožensky neangažované religionistice (ani nábožensky neangažovanou religionistiku samozřejmě nemusí praktikovat nevěřící lidé; jejím cílem pouze je, aby náboženská příslušnost či nepřislušnost neměla vliv na vědecký výkon). Religionistika se snaží o uchopení náboženství jako historického jevu. Bez hudebního sluchu se patrně nelze dost dobře věnovat muzikologii, nicméně muzikologie studuje hudbu, kdežto religionistika studuje lidské představy a lidské chování, a k tomu nepotřebuje tyto představy a chování sdílet.

religionistika  
náboženství  
systémy víry

# PSH pro vědecko-výzkumné zaměření



intranet  
webové aplikace  
ethernet



elektrická vedení  
elektrické zkratky  
vedení tepla

# Otázky?

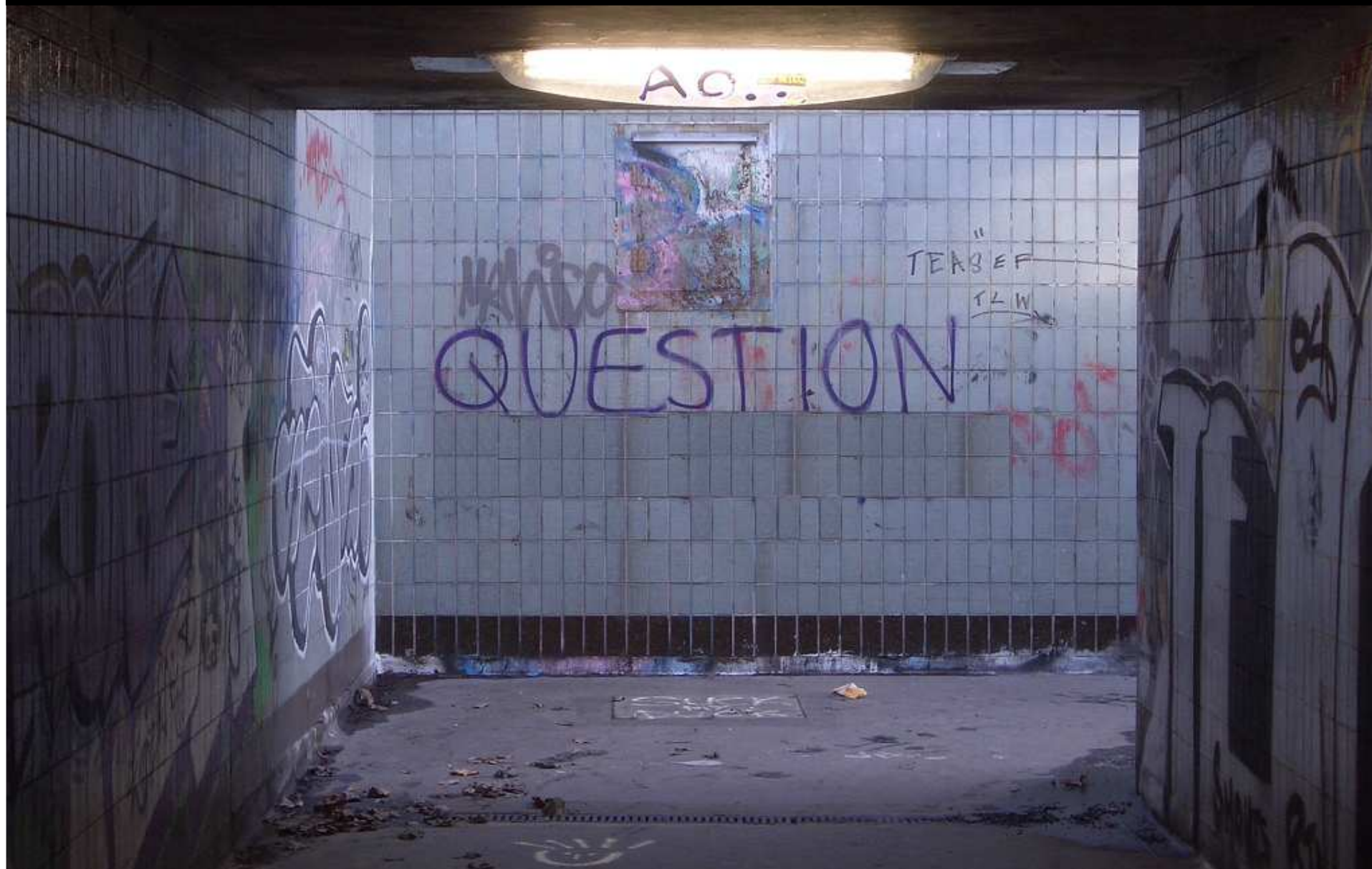

By: dullhunk

<http://www.flickr.com/photos/dullhunk/202872717/>

# NTK

50°6'14.083"N, 14°23'26.365"E  
Národní technická knihovna  
National Technical Library



## Děkuji za pozornost.

Kristýna Kožuchová  
[kristyna.kozuchova@techlib.cz](mailto:kristyna.kozuchova@techlib.cz)

Archivy, knihovny, muzea v digitálním světě 2011