



národní
úložiště
šedé
literatury

20 let svobodných voleb do zákonodárných orgánů ČR

Oddělení zpracování výsledků voleb; Český statistický úřad
2016

Dostupný z <http://www.nusl.cz/ntk/nusl-316466>

Dílo je chráněno podle autorského zákona č. 121/2000 Sb.

Tento dokument byl stažen z Národního úložiště šedé literatury (NUŠL).

Datum stažení: 26.04.2024

Další dokumenty můžete najít prostřednictvím vyhledávacího rozhraní nusl.cz .

20 LET SVOBODNÝCH VOLEB DO ZÁKONODÁRNÝCH ORGÁNŮ ČR
Výsledky voleb do Parlamentu ČR v letech 1996 – 2014

Zpracovalo: Oddělení zpracování výsledků voleb

Vedoucí oddělení: Ing. Miroslav Řípa

Kontaktní zaměstnanec: Ing. Marie Kvízová, tel.: 274052109, e-mail: marie.kvizova@czso.cz

Mgr. Hana Bednářová, tel.: 274053144, e-mail: hana.bednarova@czso.cz

OBSAH

Seznam použitých zkratk	1
Úvod	3
1. Hlasy a mandáty parlamentních stran v PS PČR	6
1.1 Kandidující strany a jejich úspěšnost	6
1.2 Porovnávání výsledků parlamentních stran ve volbách do PS	7
1.3 Hlasy parlamentních stran v krajích ČR	8
1.4 Rozdělení mandátů	10
1.5 Vítězové voleb a jejich pozice k sestavování vlády	14
2. Kandidáti a zvolení poslanci	16
2.1 Složení poslanců ve sněmovně podle pohlaví a věku	16
2.2 Délka výkonu mandátu a uplatnění náhradníků	18
2.3 Sdružování poslanců v PS	21
3. Výsledky voleb do Senátu PČR	22
3.1 Složení Senátu PČR	22
3.2 Rozložení politických sil v PČR	25
4. Senátní obvody a senátoři	26
4.1 Složení Senátu PČR podle pohlaví a věku	27
4.3 Doplnovací volby a délka výkonu mandátu	27
Související odkazy	29

Přílohy

- Příloha 1 Relativní počty hlasů vybraných stran v krajích v letech 1996–2013
- Příloha 2 Seznam poslanců působících v PS v průběhu let 1996–2016
- Příloha 3 Seznam poslanců, kteří během jednoho volebního období změnili příslušnost k posl. klubu
- Příloha 4 Seznam zvolených senátorů v letech 1996–2014
- Příloha 5 Složení Senátu bezprostředně po řádných volbách v letech 1996–2014
- Příloha 6 Skupiny volebních obvodů pro volby do Senátu PČR

Seznam použitých zkratk

BEZPP	bez politické příslušnosti
ČR	Česká republika
EP	Evropský parlament
KL	kandidátní listina
NK	Nezávislí kandidáti
PS	Poslanecká sněmovna
PS PČR	Poslanecká sněmovna Parlamentu České republiky
PČR	Parlament České republiky
Senát PČR	Senát Parlamentu České republiky
SO	senátní obvod
SO ORP	Správní obvod obce s rozšířenou působností

Zkratky politických stran a hnutí vyskytující se v publikaci:

„HOPB“	"Občané pro Budějovice"
„NSK“	"Nezávislí starostové pro kraj"
4KOALICE	Koalice KDU-ČSL, DEU, ODA, US
ANO 2011	ANO 2011
CZ	Cesta změny
ČSSD	Česká strana sociálně demokratická
DEU	Demokratická unie
ED	Evropští demokraté
HNHRM	Hnutí nezávislých za harmonický rozvoj obcí a měst
KDU-ČSL	Křesťanská a demokratická unie-Československá strana lidová
KSČM	Komunistická strana Čech a Moravy
LIB	Liberálové.CZ
LiRA	Liberální reformní strana
Nestran	Nestraníci
NEZ	NEZÁVISLÍ
ODA	Občanská demokratická aliance
ODS	Občanská demokratická strana
Ostravak	Ostravak
Piráti	Česká pirátská strana
S.cz	Severočeši.cz
SD-SN	Spojení demokraté - Sdružení nezávislých
SLK	Starostové pro Liberecký kraj
SNK	Sdružení nezávislých kandidátů
SNK ED	SNK Evropští demokraté
SOS	Strana pro otevřenou společnost
SPO	Strana Práv Občanů
SPOZ	Strana Práv Občanů ZEMANOVCÍ
SPR-RSČ	Sdružení pro republiku-Republikánská strana Československa

SsČR	Strana soukromníků České republiky
STAN	STAROSTOVÉ A NEZÁVISLÍ
SZ	Strana zelených
TOP 09	TOP 09
TOP 09-S	TOP 09 a Starostové
US-DEU	Unie svobody - Demokratická unie
Úsvit	Úsvit přímé demokracie
VV	Věci veřejné

Zkratky 14 krajů po roce 2000:

PHA	Praha
STC	Středočeský
JCK	Jihočeský
PZK	Plzeňský
KVK	Karlovarský
UTK	Ústecký
LBK	Liberecký
KHK	Královéhradecký
PUK	Pardubický
VYS	Vysočina
JMK	Jihomoravský
OCK	Olomoucký
ZLK	Zlínský
MSK	Moravskoslezský

Zkratky 8 krajů před rokem 2000:

PRA	Praha
SCK	Středočeský kraj
JHK	Jihočeský kraj
ZCK	Západočeský kraj
SEK	Severočeský kraj
VCK	Východočeský kraj
JHM	Jihomoravský kraj
SMK	Severomoravský kraj

Úvod

V roce 2016 si připomínáme výročí 20 let od prvních voleb do Poslanecké sněmovny Parlamentu České republiky (dále PS PČR). Během tohoto období proběhly volby do dolní komory parlamentu celkem šestkrát. Na podzim roku 1996 proběhly také první volby do Senátu Parlamentu České republiky (dále Senát PČR). Rokem 2014 byl dovršen cyklus, kdy se ve všech volebních obvodech konaly volby do Senátu PČR čtyřikrát.

Volby do obou komor Parlamentu ČR se řídily zákonem č. 247/1995 Sb. ve znění pozdějších předpisů (dále Zákon). PS PČR má podle ústavy 200 poslanců, kteří jsou voleni na dobu čtyř let. Volby do Poslanecké sněmovny (dále PS) se konaly na základě všeobecného, rovného a přímého volebního práva tajným hlasováním, podle zásady poměrného zastoupení. Kandidáti do dolní komory parlamentu musí splňovat věkovou hranici 21 let.

Volebními kraji jsou od roku 2000 vyšší územní samosprávné celky vytvořené ústavním zákonem č. 347/1997 Sb. ve znění pozdějších předpisů. Do tohoto data byly kraje definovány zákonem č. 36/1960 Sb., o územním členění státu, ve znění pozdějších předpisů. Počet poslanců volených ve 14 volebních krajích závisí na počtu platných hlasů odevzdaných v každém volebním kraji (§48 Zákona).

Od roku 2002 mohli voliči hlasovat také mimo území ČR na zastupitelských úřadech. Výsledky ze zahraničí se pak připočítávaly do kraje vylosovaného Státní volební komisí (viz tabulka 1).

Tabulka 1 Příslušnost volebních okrsků v zahraničí do volebních krajů v letech 2002–2013

Volební rok	Volební kraj	Počet okrsků	Voliči v seznamu	Vydané obálky	Odevzdané obálky	Volební účast v %
2002	JMK	108	4 135	3 763	3 762	91,00
2006	JČK	108	8 041	6 744	6 743	83,87
2010	JCK	108	10 667	8 222	8 211	77,08
2013	STČ	104	14 132	10 571	10 567	74,80

Legislativa pro rozdělování mandátů stranám doznala během uplynulých 20 let několika změn. Zásadní změnu do přepočítávání výsledků hlasování na mandáty přinesl zákon č. 204/2000 Sb. a jeho novela č. 37/2002, podle kterých probíhaly volby od roku 2002. Tímto zákonem bylo ustanoveno, že pro přepočet hlasů na mandáty bude používána d'Hondtova metoda (řada dělitelů počínající číslem 1 a pokračujících čísly 2, 3, 4 atd.). Všechny mandáty byly rozdělovány v jednom skrutiniu. Aby volební strana postoupila do skrutinia (rozdělování mandátů v krajích), musela získat alespoň 5 % všech platných hlasů, v případě koalic se toto číslo násobilo počtem stran, ze kterých se koalice skládá, až po 20 %. (Pozn. Před přijetím tohoto zákona ve volbách 1996 a 1998 stačilo dvoučlenné koalici 7 %, tříčlenné 9 % a vícečlenné 11 % platných hlasů a volební výsledky byly zjišťovány pomocí Hagenbach-Bischoffovy kvóty). Mandáty přidělené stranám v rámci volebních krajů získávali kandidáti podle pořadí, v jakém byli uvedeni na hlasovacím lístku. Voliči mohli toto pořadí změnit udělením přednostních hlasů kandidátovi (§50 Zákona). Pro postup kandidáta na přednostní přidělení mandátů stanovil zákon č. 480/2006 Sb. zisk nejméně 5 % přednostních hlasů. Před zavedením této změny to bylo 10 % v letech 1996 a 1998 a 7 % přednostních hlasů v letech 2002 a 2006.

První volby do PS PČR proběhly na přelomu května a června 1996. Vládní koalice, která vzešla z těchto voleb, však nevydržela celé volební období, a proto se další volby uskutečnily již 19. a 20. června 1998. Od té doby proběhly volby do PS PČR třikrát v řádném termínu po uplynutí poslaneckého mandátu poslanců a to v letech 2002, 2006 a 2010. Následující, a zatím poslední volby

do PS PČR, proběhly v mimořádném termínu, o cca 7 měsíců dříve než zvoleným poslancům skončil mandát, a to 25. a 26. října 2013.

Pro volby do Senátu bylo podle Zákona vytvořeno na území ČR celkem 81 volebních obvodů. Vymezení senátních volebních obvodů se každé 2 roky mění na základě změny počtu obyvatel v jednotlivých senátních obvodech, pokud dojde k nárůstu či poklesu počtu obyvatel o více než 15 %. V každém volebním (senátním) obvodu se volil jeden senátor na dobu šesti let. Každé dva roky se obmění jedna třetina senátorů novou volbou. Volby do Senátu se konaly na základě všeobecného, rovného a přímého volebního práva tajným hlasováním, podle zásady většinového volebního systému. Pro získání mandátu bylo nutné v jednomandátovém volebním obvodu získat nadpoloviční většinu odevzdaných platných hlasů. Pokud žádný z kandidátů nezískal nadpoloviční většinu platných hlasů v prvním kole, konalo se druhé kolo voleb, do kterého postoupili dva kandidáti s nejvyšším počtem hlasů získaných v prvním kole.

Volby do horní komory PČR proběhly poprvé v listopadu 1996 ve všech 81 volebních obvodech. Dále pravidelně každé 2 roky vždy v jedné třetině Senátu. Obměna mandátů této komory parlamentu je tudíž plynulejší a méně výrazná. Jelikož šlo v roce 1996 o první volby do Senátu PČR, 1/3 obvodů volila senátora na 2 roky, 1/3 zvolila senátora se čtyřletým mandátem a pouze 1/3 volila senátora s ústavou předepsaným šestiletým mandátem.

Ve volbách do Senátu dávají voliči obvykle větší důraz na kandidující osobnosti, zatímco u voleb do dolní komory PČR už z volebního systému vyplývá upřednostňování strany. Osobnosti lze zvýhodnit pouze přednostním hlasem.

Nálady voličů a jejich ochotu ovlivňovat aktivně ve volbách politickou scénu vidíme nejlépe z volební účasti. Jak je patrné z grafu 1, prvních a druhých voleb do PS se účastnilo nejvíce – přibližně tři čtvrtiny – voličů. V roce 2002 nastal prudký pokles zájmu voličů o volby, volební účast byla nejnižší ze všech voleb do PS. V následujících volbách v roce 2006 účast voličů dosti významně vzrostla, k volebním urnám přišlo téměř 65 % oprávněných voličů. V dalších letech zaznamenala účast mírný pokles a držela se kolem 60 %.

Graf 1 Účast voličů na volbách do PS a Senátu PČR v letech 1996–2014

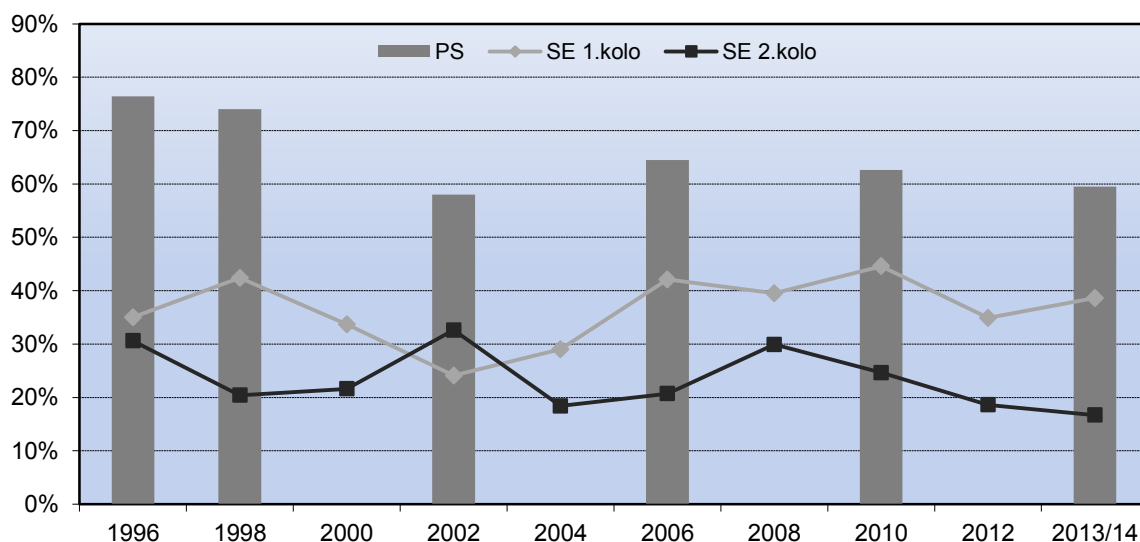

Volby do Senátu, s výjimkou prvních voleb v roce 1996, probíhaly vždy v souběhu s jinými volbami. S výjimkou roku 2002 probíhaly volby souběžně vždy s 1. kolem voleb do Senátu. Účast voličů při souběhu voleb byla ovlivněna účastí na souběžně konaných volbách. Z grafu 1 je patrné také pravidelné střídání vyšší a nižší volební účasti v 1. kole a to z toho důvodu, že vyšší účast je spojena s volbami do obecních a městských zastupitelstev, které jsou pro voliče atraktivnější (rok 1998, 2002 –

2. kolo, 2006, 2010 a 2014). V letech 2000, 2004, 2008 a 2012 probíhal souběh s méně navštěvovanými volbami do krajských zastupitelstev. Druhé kolo voleb do Senátu se „těšilo“ obecně nejnižšímu zájmu voličů, historicky nejnižší účast byla zaznamenána v zatím posledních volbách v roce 2014 a to necelých 17 %.

Dějiny novodobé PS se nesly v podstatě v nepravidelném střídání vítězství nejsilnějších politických subjektů ČSSD a ODS. Po celé sledované období měla v PS PČR zastoupení ještě KSČM a vyjma jednoho volebního období i KDU-ČSL. Tyto čtyři strany měly také po celou dobu rozhodující vliv v horní komoře PČR. Porovnáním a shrnutím výsledků voleb těchto stran, které budeme nazývat „tradiční“ nebo „velké“ parlamentní strany, bychom v této publikaci chtěli podat ucelený přehled o rozložení politických sil v Parlamentu České republiky po celou dobu jeho existence.

Publikace nezahrnuje podrobné výsledky jednotlivých voleb ani vyčerpávající postup při provádění ustanovení Zákona. Ty jsou součástí publikací vydávaných po každých uskutečněných volbách, případně souhrnných publikací k jednotlivým druhům voleb. Výsledky voleb jsou uvedeny rovněž na internetové adrese www.volby.cz.

1. Hlasy a mandáty parlamentních stran v PS PČR

1.1 Kandidující strany a jejich úspěšnost

Ve volbách do PS kandidovaly převážně samostatné politické strany a hnutí. Pouze v roce 2006 kandidovala 1 koalice skládající se ze 7 subjektů a v roce 2002 jedna koalice složená ze stran KDU-ČSL a US-DEU. Počet kandidujících volebních stran se pohyboval od 18 v roce 1998 po 29 v roce 2002. Většinou se jednalo o subjekty, které nekandidovaly ve více než ve třech volbách. Pouze 5 politických stran kandidovalo ve všech prozatím uskutečněných volbách. Z nich získaly mandáty v každých volbách jenom tři strany. Jednalo se o ČSSD, ODS a KSČM. Další strana – KDU-ČSL – uspěla jako samostatně kandidující v letech 1996, 1998, 2006 a 2013, v roce 2002 uspěla v koalici s US-DEU a v roce 2010 na mandát nedosáhla. Poslední stranou, která ve všech volbách podala kandidátní listinu, byla SZ. Ta však získala mandáty jen v roce 2006.

Kromě těchto „stálic“, které se o mandát ucházely v průběhu celých dvaceti let, kandidovaly v jednotlivých volbách politické strany či hnutí, které byly úspěšné pouze v některých letech a pak zanikly (nebo již nekandidovaly), nebo naopak vznikly později a jejich kandidáti uspěli v některých z posledních voleb. Přehled všech stran, které získaly v některých volbách do PS mandát je znázorněn v tabulce 2.

Tabulka 2 Strany, jimiž navržení kandidáti získali v průběhu let 1996–2013 alespoň 1 mandát

Navrhující strana	Rok voleb / počet mandátů							Procento úspěšných voleb
	1996	1998	2002	2006	2010	2013	celkem	
ČSSD	61	74	70	74	56	50	385	100,0
ODS	68	63	58	81	53	16	339	100,0
KSČM	22	24	41	26	26	33	172	100,0
KDU-ČSL	18	20	22 ¹⁾	13	-	14	87	83,3
TOP 09	x	x	x	x	41	26	67	100,0
ANO 2011	x	x	x	x	x	47	47	100,0
US-DEU	x	19	9 ¹⁾	-	x	x	28	66,7
VV	x	x	x	x	24	x	24	100,0
SPR-RSČ	18	-	x	x	-	x	18	33,3
Úsvit	x	x	x	x	x	14	14	100,0
ODA	13	-	-	x	x	x	13	33,3
SZ	-	-	-	6	-	-	6	16,7

¹⁾ koalice KDU-ČSL a US-DEU

Pozn.: „-“ značí, že strana kandidovala a neuspěla, „x“ znamená, že strana nekandidovala „úspěšné volby“ jsou takové, ve kterých navrhující strana získala mandáty

1.2 Porovnání výsledků parlamentních stran ve volbách do PS

Hlasy

V průběhu všech voleb do PS PČR se v PS vystřídal celkem 12 politických stran či hnutí. Pouze kandidáti čtyř z nich však usedli do PS (až na jednu výjimku) po všech volbách. V pořadí podle celkového počtu obdržených mandátů se jednalo o ČSSD, ODS, KSČM a KDU-ČSL. V dalším textu se budeme zabírat a porovnávat výsledky těchto čtyř „velkých“ parlamentních stran.

Graf 2 Relativní zisky hlasů parlamentních stran v letech 1996–2013

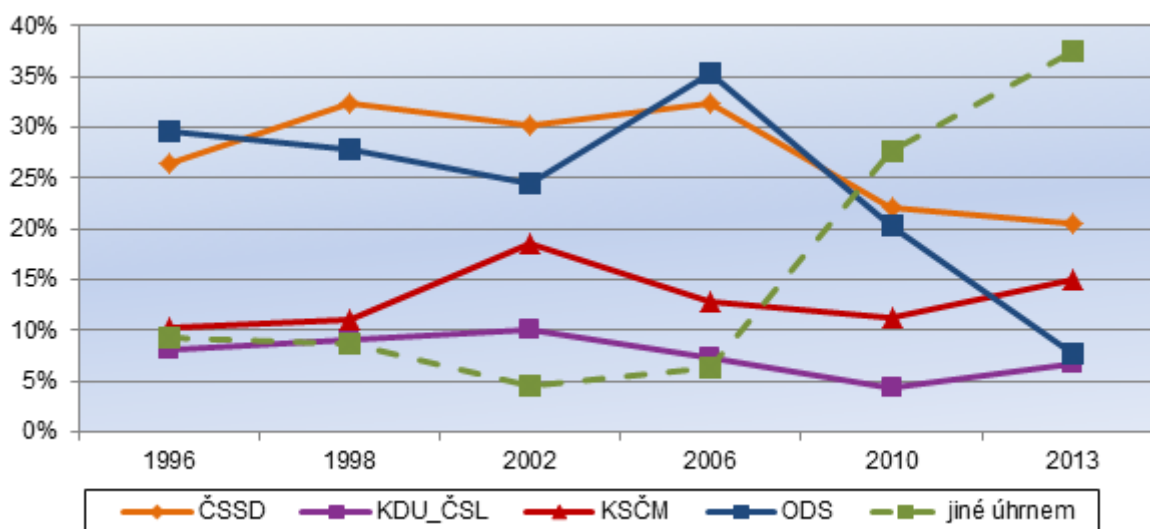

Dějiny voleb do PS PČR se nesly ve znamení nepravidelného střídání vítězství nejsilnějších stran ČSSD a ODS. Zatímco však ODS v podstatě navazovala na úspěch, který dosáhla jako největší nástupce Občanského fóra při volbách do České národní rady v roce 1992, ČSSD zaznamenala ve volbách v roce 1996 oproti volbám do ČNR obrovský skok – získala o 20 procentních bodů více. Při předčasných volbách v roce 1998 zisk ČSSD dále vzrostl – získala téměř třetinu všech platných hlasů a stala se tak vítězem voleb s náskokem téměř 5 procentních bodů před ODS. Vítězství si udržela i v následujících volbách v roce 2002, i když podíl jejích získaných hlasů poklesl na 30 %. Rozdíl proti zisku hlasů ODS se však o další procentní bod zvýšil, jelikož ODS získala necelých 25 % hlasů. Ve volbách v roce 2006 zvítězila ODS se ziskem 35 % hlasů, což byl nejlepší výsledek, jakého kdy politická strana dosud dosáhla. Přestože ČSSD dosáhla v tomto roce rovněž svého nejlepšího výsledku v historii voleb, zaostala za ODS o 3 procentní body. V roce 2010 došlo k zásadní změně ve výsledcích voleb. Pozice obou nejsilnějších stran značně poklesla a začaly se prosazovat nové politické subjekty (TOP 09 a Věci veřejné, které dohromady získaly téměř 30 % hlasů). S mírným náskokem 2 procentních bodů, se ziskem 22 %, přesto zvítězila ČSSD před ODS. Následující předčasné volby v roce 2013 byly ve znamení prudkého pádu počtu hlasů ODS (získala necelých 8 %) a dalšího prosazování se nových politických stran a hnutí. Volby sice vyhrála ČSSD, ale její zisk 20 % hlasů byl jen o 2 procentní body vyšší než zisk nově vzniklého politického hnutí ANO 2011. To spolu s TOP 09 a hnutím Úsvit získalo téměř 40 % hlasů.

Další dvě politické strany, jejichž poslanci téměř pravidelně zasedali v poslanecké sněmovně, byly KSČM a KDU-ČSL. Zisky KSČM nikdy neklesly pod 10 %. Nejlepšího výsledku dosáhla tato strana v roce 2002 a to 18,5 % všech platných hlasů. KDU-ČSL získala jako samostatně kandidující strana nejlepší výsledek v roce 1998 a to 9 %. V následujících volbách v roce 2002 byla ještě úspěšnější, ale zde kandidovala v koalici s US-DEU (procento získaných hlasů je vypočteno kvalifikovaným odhadem podle počtu získaných mandátů kandidátů, které KDU-ČSL navrhla). V roce 2010 získala KDU-ČSL jen necelých 4,5 % hlasů a do PS se tak nedostala.

Tabulka 3 Hlasy pro parlamentní strany ve volbách do PS PČR v letech 1996–2013, v %

Navrhující strana	Rok voleb / procento hlasů					
	1996	1998	2002	2006	2010	2013
ČSSD	26,4	32,3	30,2	32,3	22,1	20,5
ODS	29,6	27,7	24,5	35,4	20,2	7,7
KSČM	10,3	11,0	18,5	12,8	11,3	14,9
KDU-ČSL	8,1	9,0	10,2 ¹⁾	7,2	4,4	6,8
TOP 09	x	x	x	x	16,7	12,0
ANO 2011	x	x	x	x	x	18,7
US-DEU	x	8,6	4,1 ¹⁾	-	x	x
WV	x	x	x	x	10,9	x
SPR-RSČ	8,0	-	x	x	-	x
Úsvit	x	x	x	x	x	6,9
ODA	6,4	-	-	x	x	x
SZ	-	-	-	6,3	-	-

¹⁾ koalice KDU-ČSL a US-DEU (odhad podle získaných mandátů dle navrhující strany)

1.3 Hlasy parlamentních stran v krajích ČR

Volebním obvodem pro volby do PS je správní území kraje. V rámci krajů podávají politické strany kandidátní listiny a rovněž mandáty jsou přidělovány podle hlasů získaných v kraji. Následující text je proto zaměřen na porovnání výsledků tradičních parlamentních stran v jednotlivých krajích. Kraje jsou v podobě současného stavu ustanoveny zákonem č. 347/1997 Sb. od roku 2000. Před tímto datem bylo na území ČR včetně hl. města Prahy 8 krajů. Pro možnost srovnání jsou kraje roku 1996 a 1998 převedeny podle obcí na územní strukturu roku 2013. (Tímto způsobem lze porovnávat ukazatele, které mají smysl na úrovni obce, nelze např. porovnat počet přidělených mandátů).

Na následující straně jsou graficky znázorněny zisky hlasů čtyř největších parlamentních stran v krajích. Z grafů je vidět jednak, ve kterém kraji má daná strana větší podporu voličů, i to, jak se v jednotlivých letech přízeň voličů v kraji měnila.

U ČSSD byla přízeň voličů v jednotlivých krajích i volbách poměrně vyrovnaná. Nejnižší zisk vykazovala ve všech volbách Praha, v roce 2006 to bylo až 9 procentních bodů pod celorepublikovým průměrem. Nejvyšší procento získaných hlasů dosahovala tato strana v Moravskoslezském kraji a to o 6 až 9 bodů více než činil republikový průměr.

ODS jednoznačně vítězila v Praze. V roce 1996 a zejména pak 1998 zde její zisk převyšoval republikový průměr téměř o 15 procentních bodů. V roce 2006 získala o 13 a v roce 2002 o 9 procentních bodů více než činil průměr. V letech 2010 a 2013, kdy na politickou scénu vstoupila její alternativa TOP 09, poklesl rozdíl v zisku hlasů v Praze proti průměru za ČR na necelých 5 procentních bodů. Nad republikovým průměrem se ve všech volbách držela také ve Středočeském a Plzeňském kraji. Naproti tomu ve všech moravských krajích, na Vysočině a v kraji Ústeckém v žádných volbách nedosáhla republikového průměru.

KSČM má podporu voličů územně i časově nejvyrovnanější. S výjimkou Prahy, kde chybělo do republikového průměru 3 až 7 procentních bodů a kraje Ústeckého, kde naopak přízeň voličů přesahovala průměr ČR o 3 až 7 bodů, nepřesáhly v ostatních krajích a letech výkyvy proti průměru 3 procentní body.

Graf 3 Relativní zisky hlasů v krajích ČR pro největší parlamentní strany v letech 1996–2013

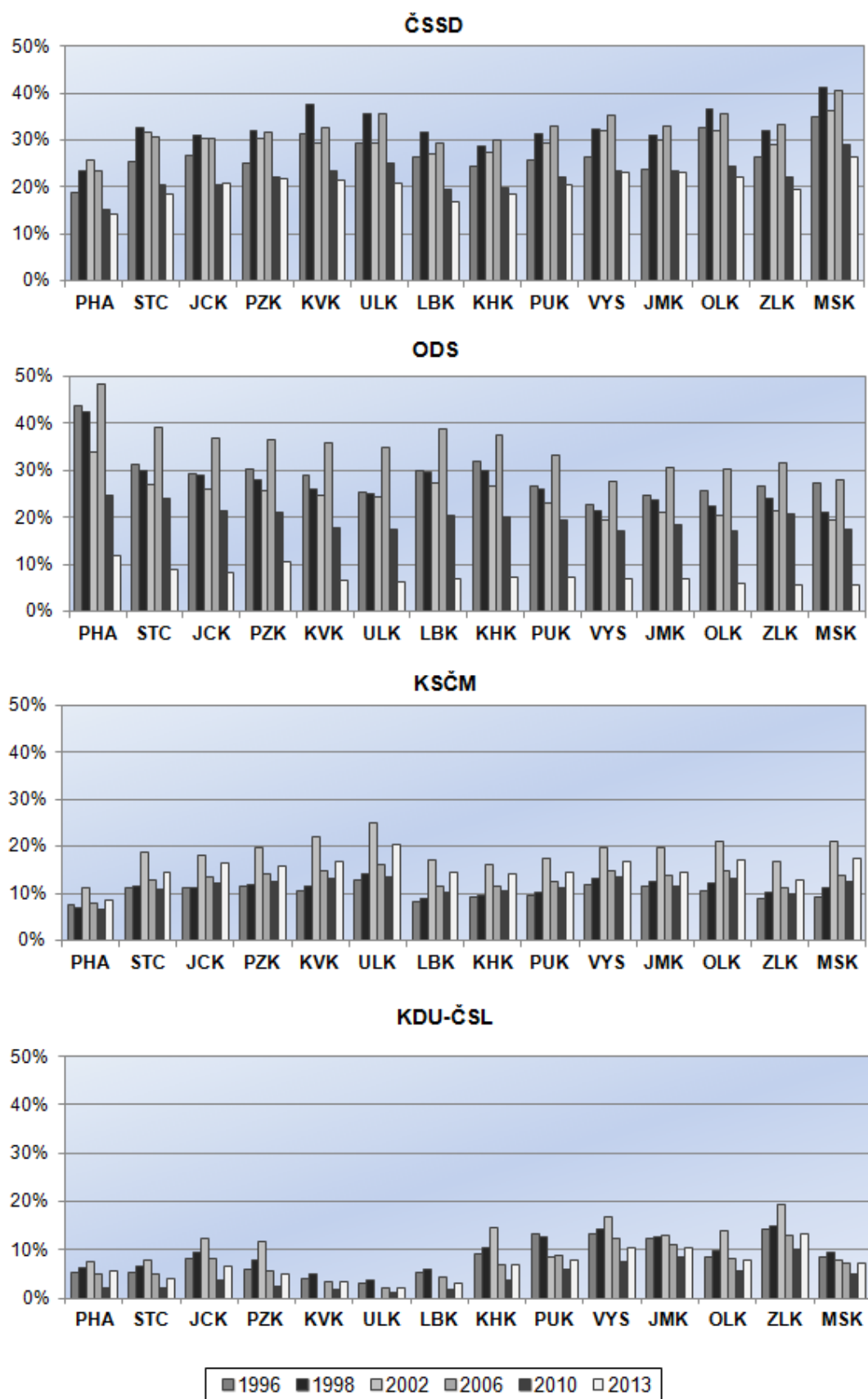

KDU-ČSL je ze všech sledovaných stran nejvíce územně vyhraněná. Nejvyšší podporu má na Vysočině a v moravských krajích, naproti tomu zanedbatelnou podporu vykazují kraje Karlovarský a Ústecký. (V roce 2002, kdy KDU-ČSL kandidovala v koalici s US-DEU, je počet získaných hlasů v krajích přepočten podle získaných mandátů navrhující strany v příslušném kraji.)

1.4 Rozdělení mandátů

Nejvíce mandátů za celou historii PS PČR získala ČSSD a to 385. Vítězství, tj. nejvyššího počtu mandátů ve volbách v příslušném roce, získala celkem čtyřikrát – v letech 1998, 2002, 2010 a 2013. Nejvíce poslaneckých křesel (74) získala v roce 1998 a 2006. V roce 2006 však ani tento počet nestačil na vítězství – o 7 mandátů více získala ODS. Naproti tomu nejnižší počet křesel v historii voleb do PS (50) stačil na vítězství v roce 2013. Důvodem je, jak již z předešlého vyplývá, úspěch nově vzniklých politických subjektů, které dohromady získaly přes 43 % mandátů. Tento jev se začal objevovat již v předešlých volbách v roce 2010, kdy nové strany, které se dostaly do PS, měly úhrnem více mandátů než vítězná strana (viz tabulka 4).

Druhá nejsilnější strana ODS zvítězila ve zbývajících volbách, tj. v roce 1996 a 2006. V obou letech získala o 7 mandátů více než ČSSD. Ve třech dalších volbách získala 2. nejvyšší počet mandátů, avšak v zatím posledních volbách v roce 2013 získala pouze 16 křesel, což byl až 5. nejvyšší počet ze sedmi stran, které si v tomto roce rozdělily mandáty.

Tabulka 4 Složení poslanecké sněmovny po volbách v letech 1996–2013

Navrhující strana	Rok voleb / počet mandátů					
	1996	1998	2002	2006	2010	2013
ČSSD	61	74	70	74	56	50
ODS	68	63	58	81	53	16
KSČM	22	24	41	26	26	33
KDU-ČSL	18	20	22	13	-	14
jiné úhrnem	31	19	9	6	65	87

Graf 4 Složení poslanecké sněmovny po volbách v letech 1996–2013

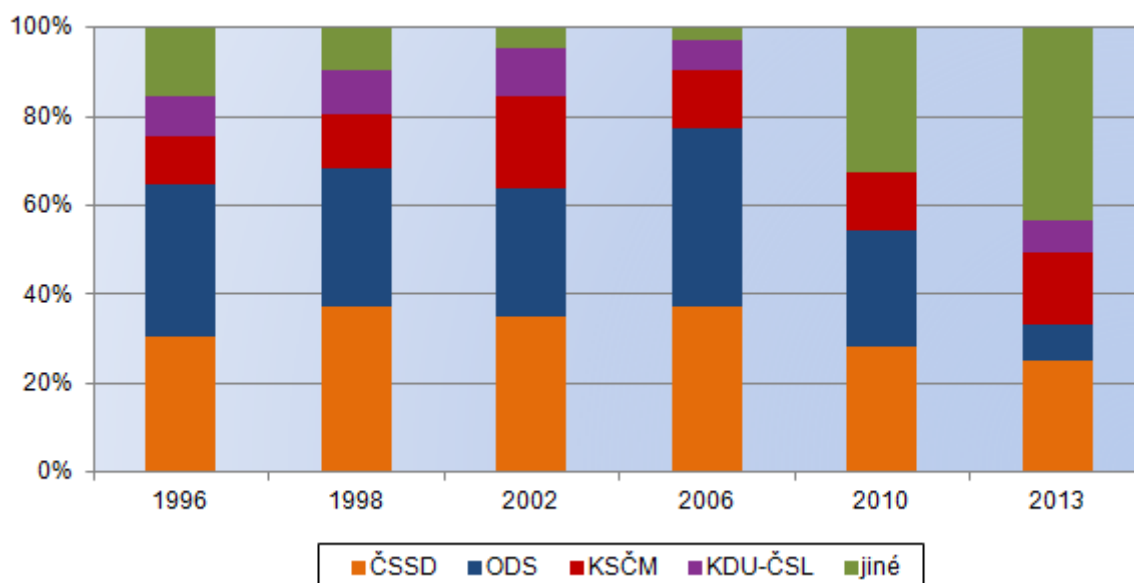

Počet mandátů třetí z parlamentních „stálic“ – KSČM – se pohyboval od 22 získaných ve volbách v roce 1996 po 41 v roce 2002. Měla většinou taky po ČSSD a ODS třetí nejvyšší zastoupení poslanců v PS. V roce 2010 ji v počtu mandátů předstihla ještě nově vzniklá TOP 09 se 41 křesly a v roce 2013 sice obhájila své tradiční 3. místo, avšak před ní se za ČSSD umístilo, místo tradiční ODS, poprvé kandidující hnutí ANO 2011 se 47 mandáty.

KDU-ČSL získala nejvíce mandátů v roce 2002, kdy kandidovala v koalici s US-DEU a to 22. (Její partner v koalici dosáhl na 9 mandátů.) Počet mandátů této strany obvykle odpovídal 4. místu. V roce 1996 se o toto umístění dělila se stranou SPR-RSČ, v roce 2013, ačkoliv získala více mandátů než v roce 2006, měla pro velkou rozdrobenost rozdělených mandátů, spolu s hnutím Úsvit, nejnižší počet křesel. V roce 2010 počet obdržovaných hlasů na získání mandátu nestačil.

Graf 5 Změna počtu mandátů parlamentních stran mezi volbami do PS v letech 1996–2013

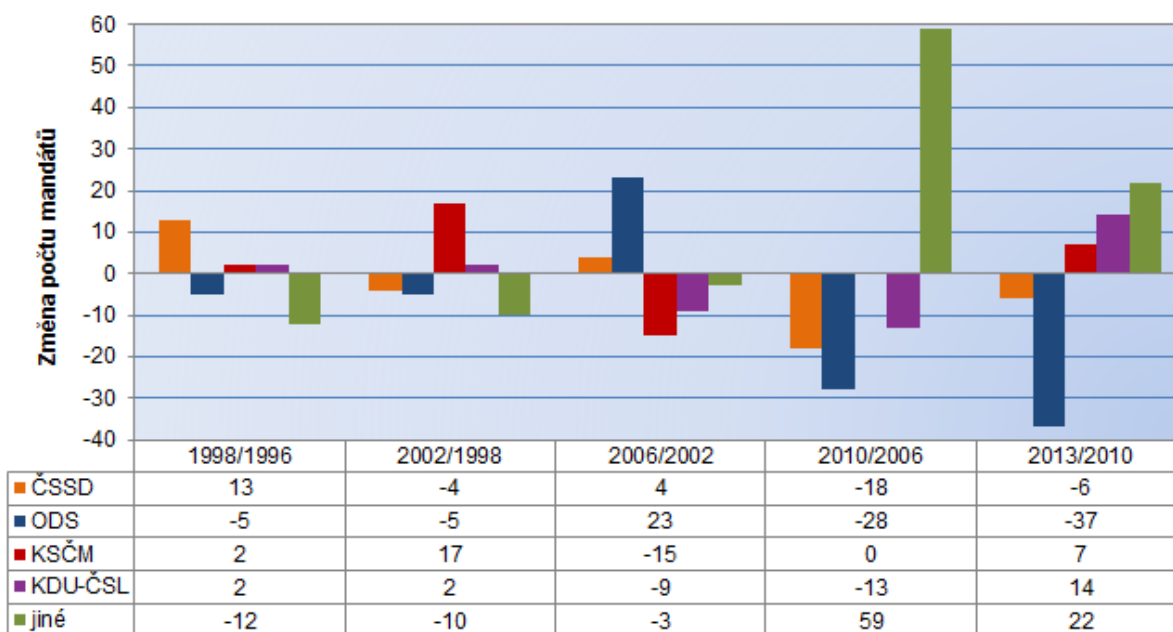

Z výše uvedeného grafu je patrné, že největší výkyvy v počtu obsazených křesel v PS měla z „velkých“ parlamentních stran ODS. Ve volbách v letech 1998 a 2002 počet poslanců této strany mírně proti předchozím volbám klesl, v roce 2006 výrazně vzrostl a v obou následujících volbách zaznamenal prudký pokles. Zajímavé je značné posílení KSČM v roce 2002, kdy (kromě nepatrného zvýšení počtu poslanců KDU-ČSL) byla jedinou stranou, která navýšila počty mandátů a to o nezanedbatelných 17 mandátů. Hned v následujícím roce se však poklesem o 15 mandátů vrátila ke svému průměru.

Volby v roce 2010 se vyznačovaly výrazným úspěchem nově vzniklých kandidujících subjektů TOP 09 a Věcí veřejných. Na jejich úkor poklesl počet mandátů všech tradičních parlamentních stran. Posilování pozice netradičních politických subjektů vyvrcholilo v zatím posledních volbách do PS, kdy tyto strany (v zastoupení ANO 2011, TOP 09 a Úsvit) získaly o dalších 22 mandátů více.

Územní rozdělení mandátů je znázorněno v následujících tabulkách a grafu. Z důvodu srovnatelnosti jsou zde porovnávány volby až od roku 2002. Celkový počet mandátů pro kraj vychází z počtu platných hlasů v kraji odevzdaných – záleží tudíž na velikosti kraje a na účasti voličů na volbách v příslušném kraji. Rozdíly v počtu mandátů získaných v jednotlivých volbách v kraji nejsou velké. Maximální rozdíl byl ve Středočeském kraji a to dva mandáty. V tabulce 5 je uveden celkový počet mandátů v krajích a z toho počet mandátů pro tradiční parlamentní strany.

V roce 2002 ve většině krajů zvítězila ČSSD. Pouze v Praze získala nejvyšší počet mandátů ODS. Ve čtyřech krajích (Jihočeském, Karlovarském, Libereckém a Pardubickém) byly počty mandátů mezi těmito nejsilnějšími stranami vyrovnané. Na třetím místě byla ve všech krajích KSČM s tím, že

v krajích Plzeňském, Ústeckém, Olomouckém a Moravskoslezském měla stejný počet mandátů jako ODS. Politická strana KDU-ČSL získala maximálně 3 mandáty (v Jihomoravském a Zlínském kraji), v kraji Karlovarském, Ústeckém a Libereckém na mandát nedosáhla.

Tabulka 5 Mandáty „tradičních“ parlamentních stran v krajích v letech 2002–2013

	PHA	STC	JCK	PZK	KVK	ULK	LBK	KHK	PUK	VYS	JMK	OCK	ZLK	MSK
2002														
Celkem	25	23	12	11	5	14	8	11	10	11	23	12	12	23
z toho:														
ČSSD	7	8	4	4	2	5	3	4	3	4	8	4	4	10
ODS	10	7	4	3	2	4	3	3	3	2	6	3	3	5
KSČM	3	5	2	3	1	4	1	2	2	3	5	3	2	5
KDU-ČSL	2	2	2	1	-	-	-	2	1	2	3	2	3	2
2006														
Celkem	25	23	13	11	5	14	8	11	10	10	23	12	12	23
z toho:														
ČSSD	6	8	4	4	2	6	3	4	4	4	8	5	5	11
ODS	14	10	6	5	2	5	4	5	4	3	8	4	4	7
KSČM	2	3	2	2	1	2	1	1	1	2	3	2	1	3
KDU-ČSL	1	1	1	-	-	-	-	1	1	1	3	1	2	1
2010														
Celkem	25	24	13	11	5	14	8	11	10	10	23	12	12	22
z toho:														
ČSSD	4	6	3	3	1	5	2	3	3	3	7	4	4	8
ODS	8	7	4	3	1	3	2	3	3	2	6	2	4	5
KSČM	2	3	2	2	1	2	1	1	1	2	3	2	1	3
KDU-ČSL	-	-	-	-	-	-	-	-	-	-	-	-	-	-
2013														
Celkem	24	25	12	11	5	14	8	11	10	11	23	12	12	22
z toho:														
ČSSD	4	6	3	3	2	4	2	2	2	3	6	3	3	7
ODS	4	2	1	1	-	1	-	1	1	1	2	1	-	1
KSČM	2	4	2	2	1	3	1	2	2	2	4	2	2	4
KDU-ČSL	1	1	1	-	-	-	-	1	1	1	3	1	2	2

Ve volbách v roce 2006 byla hegemonie ČSSD oslabena. Nejvyšší počet mandátů získala jen v 5 krajích, zatímco ODS, pro kterou to byly neúspěšnější volby, získala nejvyšší počet mandátů celkem v 6 krajích. Nejvýraznějšího úspěchu dosáhla tradičně v Praze. Ve zbývajících 3 krajích měly tyto dvě strany shodný počet mandátů. KSČM i KDU-ČSL proti předchozím volbám oslabily. KSČM získala maximálně tři mandáty a KDU-ČSL ve většině krajů obdržela jeden mandát. Počet krajů, kde na mandát nedosáhla, se zvýšil o kraj Plzeňský.

Volby v roce 2010 znamenaly oslabení všech tradičních parlamentních stran ve všech krajích. Jak je patrné z tabulky 6, tři tradiční parlamentní strany (KDU-ČSL se do skrutinia nedostala) činily maximálně necelé tři čtvrtiny mandátů v kraji (kraj Plzeňský a Moravskoslezský). Nejnižší podíl na získaných mandátech měly v Praze (56 %). ČSSD zvítězila v pěti krajích, ODS získala nejvíce mandátů ve třech krajích a v šesti krajích byly počty mandátů těchto dvou nejsilnějších stran vyrovnané. KSČM získala stejný počet mandátů ve všech krajích jako v předcházejících volbách.

Tabulka 6 Mandáty „tradičních“ parlamentních stran v krajích v letech 2002–2013 v %
(z celkového počtu mandátů v kraji)

	PHA	STC	JCK	PZK	KVK	ULK	LBK	KHK	PUK	VYS	JMK	OCK	ZLK	MSK
2002														
Tradiční strany celkem	88,0	95,7	100,0	100,0	100,0	92,9	87,5	100,0	90,0	100,0	95,7	100,0	100,0	95,7
v tom:														
ČSSD	28,0	34,8	33,3	36,4	40,0	35,7	37,5	36,4	30,0	36,4	34,8	33,3	33,3	43,5
ODS	40,0	30,4	33,3	27,3	40,0	28,6	37,5	27,3	30,0	18,2	26,1	25,0	25,0	21,7
KSČM	12,0	21,7	16,7	27,3	20,0	28,6	12,5	18,2	20,0	27,3	21,7	25,0	16,7	21,7
KDU-ČSL	8,0	8,7	16,7	9,1	-	-	-	18,2	10,0	18,2	13,0	16,7	25,0	8,7
2006														
Tradiční strany celkem	92,0	95,7	100,0	100,0	100,0	92,9	100,0	100,0	100,0	100,0	95,7	100,0	100,0	95,7
v tom:														
ČSSD	24,0	34,8	30,8	36,4	40,0	42,9	37,5	36,4	40,0	40,0	34,8	41,7	41,7	47,8
ODS	56,0	43,5	46,2	45,5	40,0	35,7	50,0	45,5	40,0	30,0	34,8	33,3	33,3	30,4
KSČM	8,0	13,0	15,4	18,2	20,0	14,3	12,5	9,1	10,0	20,0	13,0	16,7	8,3	13,0
KDU-ČSL	4,0	4,3	7,7	-	-	-	-	9,1	10,0	10,0	13,0	8,3	16,7	4,3
2010														
Tradiční strany celkem	56,0	66,7	69,2	72,7	60,0	71,4	62,5	63,6	70,0	70,0	69,6	66,7	75,0	72,7
v tom:														
ČSSD	16,0	25,0	23,1	27,3	20,0	35,7	25,0	27,3	30,0	30,0	30,4	33,3	33,3	36,4
ODS	32,0	29,2	30,8	27,3	20,0	21,4	25,0	27,3	30,0	20,0	26,1	16,7	33,3	22,7
KSČM	8,0	12,5	15,4	18,2	20,0	14,3	12,5	9,1	10,0	20,0	13,0	16,7	8,3	13,6
KDU-ČSL	-	-	-	-	-	-	-	-	-	-	-	-	-	-
2013														
Tradiční strany celkem	45,8	52,0	58,3	54,5	60,0	57,1	37,5	54,5	60,0	63,6	65,2	58,3	58,3	63,6
v tom:														
ČSSD	16,7	24,0	25,0	27,3	40,0	28,6	25,0	18,2	20,0	27,3	26,1	25,0	25,0	31,8
ODS	16,7	8,0	8,3	9,1	-	7,1	-	9,1	10,0	9,1	8,7	8,3	-	4,5
KSČM	8,3	16,0	16,7	18,2	20,0	21,4	12,5	18,2	20,0	18,2	17,4	16,7	16,7	18,2
KDU-ČSL	4,2	4,0	8,3	-	-	-	-	9,1	10,0	9,1	13,0	8,3	16,7	9,1

Volby v roce 2013 propad nejsilnějších stran ještě prohloubily. Například v Praze součet mandátů za sledované čtyři strany nedosáhl ani poloviny mandátů v Praze přidělovaných a v Libereckém kraji činil pouhých 37,5 procenta. ČSSD zvítězila ve čtyřech krajích, v osmi krajích měla nejvyšší počet hlasů shodně s jinou stranou, nejčastěji s ANO 2011. (V Praze měla nejvyšší počet mandátů strana TOP 09 a v Královéhradeckém kraji hnutí ANO 2011). Pro ODS znamenaly tyto volby nejhorší výsledek v dějinách voleb do PSP ČR. Pouze v Praze získala shodně s ČSSD téměř 17 % mandátů, ale byl to až 3. a 4. nejvyšší počet (za TOP 09 a ANO 2011). V ostatních krajích získala 10 a méně procent mandátů. V krajích Libereckém, Karlovarském a Zlínském na mandát vůbec nedosáhla. Zisky mandátů KSČM a KDU-ČSL zůstaly na úrovni předchozích voleb.

Graf 6 Mandáty získané ČSSD a ODS v krajích v letech 2002 až 2013

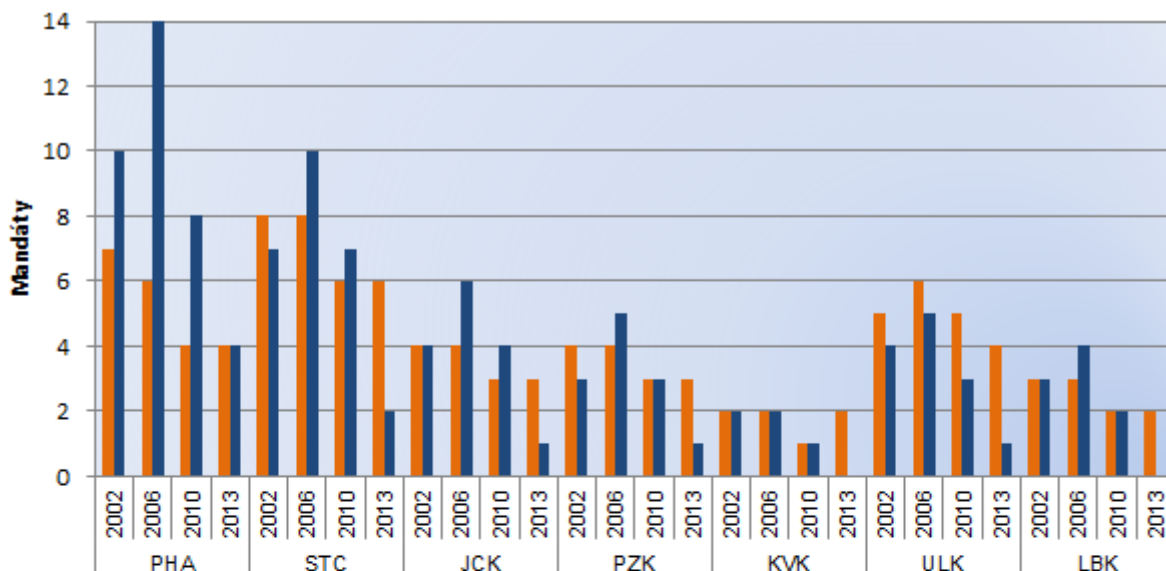

dokončení

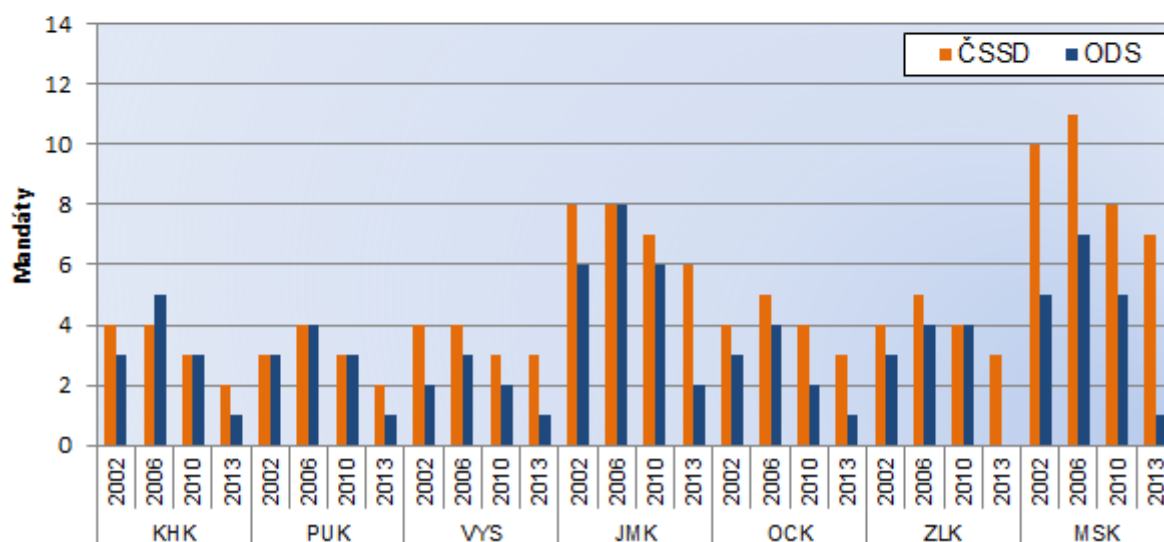

1.5 Vítězové voleb a jejich pozice k sestavování vlády ČR

Během 20 let voleb do PS PČR, tj. šesti voleb, zvítězila ČSSD čtyřikrát a ODS dvakrát. Vítěz voleb byl zpravidla pověřen k sestavení vlády, pokud se mu podařilo získat ve sněmovně většinovou podporu. Tento klasický model byl však využit pouze dvakrát – v roce 2002, kdy neúspěšnější strana ČSSD v čele s Vladimírem Špidlou vytvořila vládní koalici spolu s KDU-ČSL a US-DEU. Tyto strany měly ve sněmovně podporu celkem 101 hlasu. Pak to bylo v roce 2013, kdy zvítězivší ČSSD získala spolu s hnutím ANO 2011 a KDU-ČSL jasnou většinu 111 hlasů.

V roce 1996 sestavil vládu Václav Klaus z vítězné ODS spolu s ODA a KDU-ČSL. Tato vládní koalice však měla podporu pouze 98 poslanců těchto stran, vláda byla umožněna díky toleranci 61 poslanců ČSSD. V lednu 1998 se koalice rozpadla (odchod ODA a KDU-ČSL) a byla ustanovena tzv. úřednická vláda v čele s Josefem Tošovským, která vydržela do předčasných voleb v červenci 1998.

Tabulka 7 Datum konání voleb, přehled vítězů voleb a vládních koalic za 20 let voleb do PS PČR

Datum voleb (1.den)	Účast voličů v %	Vítěz voleb	Vládu sestavil (Příjmení, NS)	Složení vládní koalice	Pozn.
31.5.1996	76,41	ODS	Klaus, ODS	ODS, ODA, KDU-ČSL	
			Tošovský, nestr.	úřednická	od: leden 1998
19.6.1998	74,03	ČSSD	Zeman, ČSSD	ČSSD	
14.6.2002	58,00	ČSSD	Špidla, ČSSD	ČSSD, KDU-ČSL, US-DEU	
			Gross, ČSSD		od: srpen 2004
			Paroubek, ČSSD		od: duben 2005
2.6.2006	64,47	ODS	Topolánek, ODS	ODS, KDU-ČSL	
			Fischer, nestr.	úřednická	od: květen 2009
28.5.2010	62,60	ČSSD	Nečas, ODS	ODS, TOP 09, VV	
			Rusnok, nestr.	úřednická	od: červen 2013
25.10.2013	59,48	ČSSD	Sobotka, ČSSD	ČSSD, ANO 2011, KDU-ČSL	

Ve volbách 1998 zvítězila ČSSD se 74 poslanci. Jejím leaderu Miloši Zemanovi se podařilo ustanovit vládu jen díky tzv. opoziční smlouvě s tolerancí 63 poslanců ODS. V roce 2006 zvítězila s jasným náskokem ODS v čele s Mirkem Topolánkem a spolu s KDU-ČSL a SZ měla podporu přesně poloviny poslanců. V květnu 2009 jí však byla vyslovena nedůvěra a byla jmenována druhá úřednická vláda v čele s Janem Fischerem, která působila do řádných voleb v roce 2010. Po volbách 2010 vládu sestavila strana, která získala až druhý nejvyšší počet mandátů a to ODS. Jejich 53 poslanců spolu s poslanci za TOP 09 a Věci veřejné (později LIDEM) získalo ve sněmovně jasnou převahu 118 mandátů. Ani tato vláda však nevydržela celé volební období. Její předseda Petr Nečas podal demisi a v červenci 2013 byla nahrazena úřednickou vládou v čele s Jiřím Rusnokem. Ta byla vystřídána po předčasných volbách v říjnu 2013 vládou ČSSD (v čele s Bohuslavem Sobotkou) s jejími koaličními partnery hnutím ANO 2011 a KDU-ČSL.

Strana KSČM, která kandidovala společně s ČSSD a ODS ve všech volbách do dolní komory parlamentu a vždy obdržela na základě výsledku hlasování třetí nejvyšší počet mandátů, nebyla za posledních 20 let součástí žádné vlády.

Graf 7 Podpora vlád v Poslanecké sněmovně

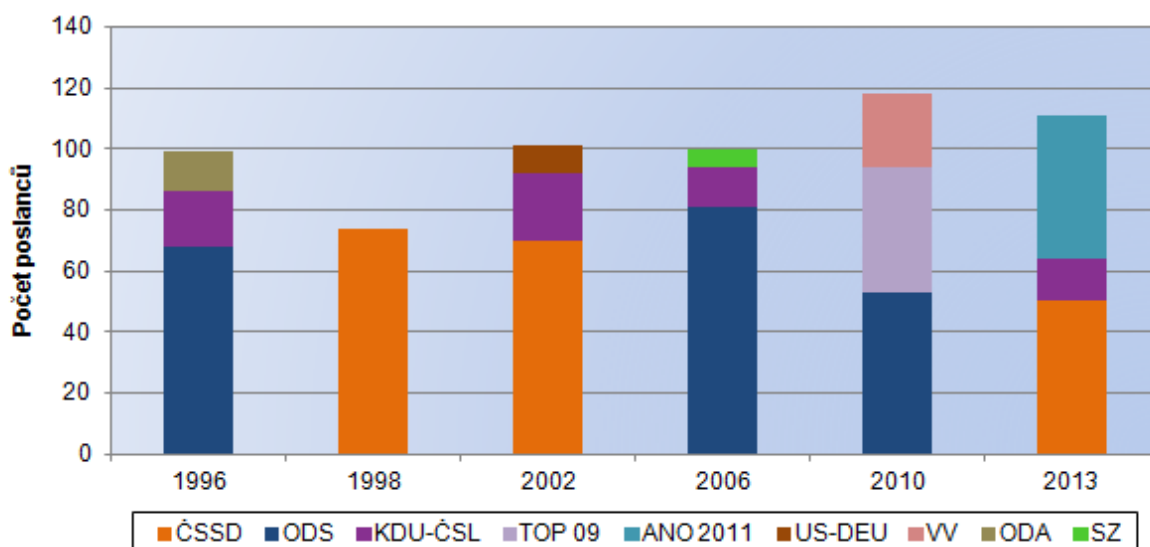

2. Kandidáti a zvolení poslanci

Kandidátní listiny pro volby do PS PČR mohou podávat politické strany a hnutí a jejich koalice; pro každý volební kraj mohou tato politická uskupení vystupovat pouze na 1 kandidátní listině. V Zákoně je pro každý volební kraj uveden maximální počet kandidátů, který může být na kandidátní listině uveden. Toto pravidlo platí již od roku 1995, kdy byl Zákon vydán, nicméně počet volebních krajů se v průběhu uplynulého dvacetiletí třikrát změnil. V letech 1996 a 1998 se volilo v 8 tehdejších krajích. Nejvíce mandátů se rozdělovalo v Jihomoravském kraji (celkem 60), nejméně v kraji Jihočeském (pouze 20 mandátů). Novelou č. 204/2000 Sb. došlo ke krátkodobému navýšení počtu volebních obvodů na celkových 35, které se skládaly z 1 až 4 okresů (v Praze městských částí). Největším volebním obvodem byla MČ Praha 1 s 18 mandáty a nejmenšími volebními obvody byly Svitavy, Třebíč a Vyškov s pouhými 9 mandáty. Na základě této novely Zákona však nebyly žádné volby provedeny. Novela č. 37/2002 Sb. přinesla již současné vymezení 14 volebních krajů, které je uvedeno v tabulce 8. Podle této novely se volilo v letech 2002, 2006, 2010 a 2013.

Tabulka 8 Maximální počet kandidátů na kandidátní listině podle aktuálního znění Zákona

volební kraj číslo	název	sídlo	maximální počet kandidátů na kandidátní listině
1	Hlavní město Praha	Praha	36
2	Středočeský	Praha	34
3	Jihočeský	České Budějovice	22
4	Plzeňský	Plzeň	20
5	Karlovarský	Karlovy Vary	14
6	Ústecký	Ústí nad Labem	26
7	Liberecký	Liberec	17
8	Královéhradecký	Hradec Králové	20
9	Pardubický	Pardubice	19
10	Vysočina	Jihlava	20
11	Jihomoravský	Brno	34
12	Olomoucký	Olomouc	23
13	Zlínský	Zlín	22
14	Moravskoslezský	Ostrava	36

2.1 Složení poslanců ve sněmovně podle pohlaví a věku

Kandidující uskupení nebyla omezena pouze maximálním počtem kandidátů na kandidátních listinách v příslušných volebních krajích, ale rovněž věkovou hranicí samotných kandidátů, kteří museli splňovat podmínku dovršení věku 21 let, aby se mohli ucházet o poslanecký mandát. Oproti volbám do zastupitelstev měst a obcí, kde je věková hranice stanovena na 18 let, tato skutečnost ovlivňuje průměrný věk kandidátů i samotných zvolených poslanců, i když ne zcela výrazně. Průměrný věk kandidátů se v průběhu uplynulých let postupně snižoval, nicméně úspěšní kandidáti naopak „stárli“. Tento fakt lze vypočítat z tabulky 9, kdy se nastolený trend 90. let počátkem nového milénia otočil a průměrný věk kandidátů již nebyl vyšší než průměrný věk zvolených poslanců. S ohledem na obecné trendy není překvapivé, že se o mandát do dolní komory PČR uchází stále více žen a jejich

zastoupení v PS se pomalu zvyšuje, byť pouhá pětina žen v PS není zdaleka číslem srovnatelným v rámci zemí Evropské unie.

Tabulka 9 Kandidáti a poslanci podle pohlaví a věku v letech 1996–2013

Volební rok	Kandidáti			Poslanci		
	Celkem abs.	z toho muži v %	Průměrný věk	Celkem abs.	z toho muži v %	Průměrný věk
1996	4 492	79,79	47,62	200	85,00	43,84
1998	3 631	79,19	47,09	200	85,00	45,20
2002	6 068	73,69	45,11	200	83,00	46,87
2006	4 985	72,26	46,00	200	84,50	47,90
2010	5 022	72,84	45,99	200	78,00	47,21
2013	5 899	73,08	45,63	200	80,50	49,95

Dlouhodobě genderově nejvyváženější stranu v dolní komoře parlamentu představuje KSČM, u které podíl žen neklesl nikdy pod jednu pětinu zvolených poslanců (viz tabulka 10). Vyšší podíl žen je také patrný u poměrně mladých parlamentních stran VV a TOP 09. Pohlavně rovnocenné zastoupení ve sněmovně získala pouze Strana zelených v roce 2006, kdy ze 6 mandátů získaly ženy právě 3 mandáty.

Rovnocenné zastoupení žen je aktuálně diskutováno v rámci návrhů na úpravu volebního zákona. V uplynulých pěti letech bylo předloženo hned několik právních úprav, které měly zajistit rovnoměrné zastoupení mužů a žen již na samotných kandidátních listinách. Žádná legislativní úprava však nebyla dosud schválena.

Tabulka 10 Zastoupení žen ve sněmovně v letech 1996–2013 podle politických stran, v %

Navrhující strana	Rok voleb / zastoupení žen					
	1996	1998	2002	2006	2010	2013
KDU-ČSL	11,1	15,0	9,1	15,4	-	-
SZ	-	-	-	50,0	-	-
ČSSD	18,0	14,9	14,3	12,2	8,9	12,0
SPR-RSČ	27,8	-	-	-	-	-
ODA	-	-	-	-	-	-
KSČM	22,7	25,0	29,3	30,8	42,3	33,3
ODS	10,3	11,1	13,8	11,1	17,0	18,8
US-DEU	-	15,8	22,2	-	-	-
VV	-	-	-	-	33,3	-
TOP 09	-	-	-	-	26,8	26,9
ANO 2011	-	-	-	-	-	21,3
Úsvit	-	-	-	-	-	14,3

Grafické znázornění věkové struktury podle pohlaví nabízejí tzv. věkové pyramidy (též stromy života). Z grafu 8 je možné určit věkové skupiny, které se nejvíce podílely na nárůstu průměrného věku zvolených poslanců. Zatímco v roce 1996, 1998 a 2006 byla jedna třetina mandátů obsazena muži ve věku 41–45 nebo 51–55 let, v roce 2002 byli nejpočetnější skupinou v dolní komoře parlamentu muži ve věku 46–50 a 56–60 let. V roce 2010 se poměr věkových skupin vyrovnal a při posledních volbách v roce 2013 začala opět mírně dominovat věková skupina mužů ve věku 56–60 let.

Graf 8 Pohlavně věkové složení poslanců ve sněmovně v letech 1996–2013

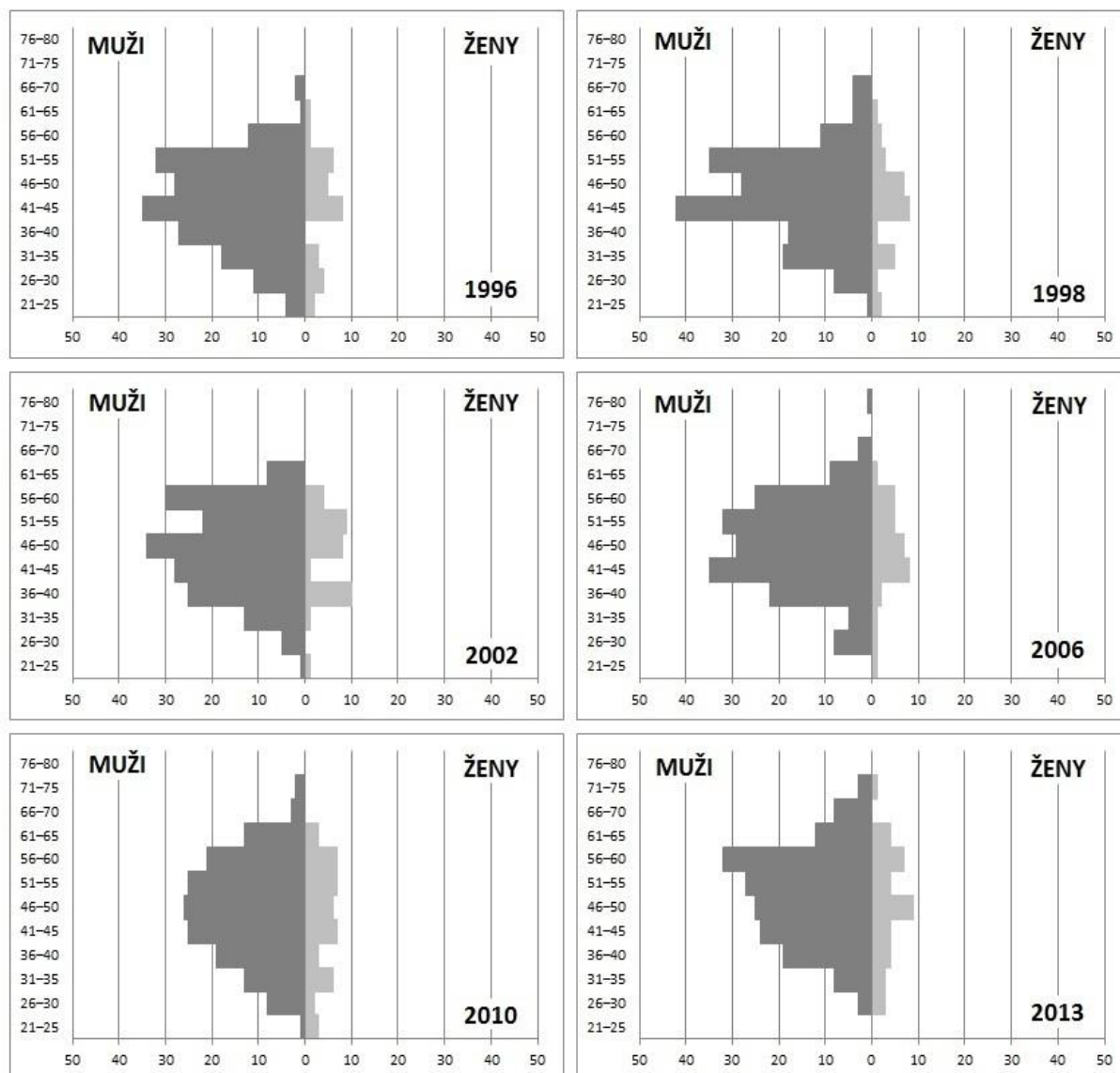

2.2 Délka výkonu mandátu a uplatnění náhradníků

Český statistický úřad podle §11 Zákona zpracovává volební výsledky a tyto výsledky pak dále eviduje a zpracovává ve formě datových a publikačních výstupů. Nicméně se vždy jedná o výsledek volby, tedy o přidělení mandátů na základě hlasování voličů. Během volebního období však nastávají změny a mandáty jsou postoupeny náhradníkům vzešlým z výsledku hlasování. Z výše uvedeného důvodu bylo v souvislosti s přípravou této publikace osloveno Oddělení komunikace a vzdělávání PS PČR a na základě zpracování veřejně dostupných dat PS PČR a dat ČSÚ byla speciálně pro účely této výroční publikace zpracována analýza délky výkonu mandátů. Tato analýza byla oproti časovému

období let 1996–2013 doplněna o aktuální volební období, kdy byl do 10.5.2016 poslanecký mandát postoupen již 11 náhradníkům (viz tabulka 11).

Poslanecký mandát je nejčastěji uvolněn v případě rezignace nebo úmrtí poslanců nebo po jiných volbách, kdy je výkon poslaneckého mandátu neslučitelný s jinou funkcí nebo činností. S funkcí poslance je neslučitelná například funkce senátora, prezidenta republiky nebo poslance Evropského parlamentu. Nárůst počtu nových poslanců z řad náhradníků je patrný již v roce 2004, kdy v květnu proběhly historicky první volby do EP a následně došlo v červenci téhož roku k nestandardnímu nárůstu nově nastoupivších poslanců.

Z pozice náhradníka bývá v rámci volebního období dodatečně obsazeno přibližně 5-10 % mandátů, což představuje 10-20 křesel v dolní komoře parlamentu. Kompletní seznam všech poslanců, kteří v období let 1996–2016 vykonávali mandát alespoň část volebního období je uveden v příloze 2.

Tabulka 11 Počet přidělených mandátů po volbách a v rámci volebního období v letech 1996–2016

1.6.1996	200	20.6.1998	200	15.6.2002	200	3.6.2006	200	29.5.2010	200	26.10.2013	200
2.11.1996	1	22.11.1999	1	18.9.2002	1	16.1.2007	1	23.10.2010	1	27.11.2013	1
18.12.1996	2	14.9.2000	1	7.3.2003	1	17.9.2008	1	30.11.2010	1	3.12.2013	1
17.1.1997	1	1.3.2001	2	23.4.2003	1	25.10.2008	4	1.3.2011	1	31.3.2014	1
3.6.1997	1	31.7.2001	1	2.6.2003	1	13.11.2008	1	25.3.2011	1	30.4.2014	1
12.6.1997	1	31.10.2001	1	6.6.2003	1	11.12.2008	1	26.3.2011	1	20.6.2014	1
28.8.1997	1	CELKEM	206	26.7.2003	1	1.3.2009	3	7.2.2012	1	1.7.2014	2
30.8.1997	1			23.9.2003	1	30.4.2009	1	20.10.2012	4	28.8.2014	1
12.11.1997	1			5.5.2004	1	3.7.2009	1	7.11.2012	3	21.10.2014	1
2.12.1997	1			8.7.2004	1	9.7.2009	1	31.1.2013	1	8.12.2014	1
3.12.1997	1			20.7.2004	9	13.7.2009	1	5.4.2013	1	14.1.2016	1
27.1.1998	1			31.8.2004	1	15.9.2009	3	11.4.2013	1	CELKEM	211
13.2.1998	1			21.9.2004	2	29.9.2009	1	24.4.2013	1		
26.2.1998	1			22.9.2004	1	11.12.2009	1	14.6.2013	1		
CELKEM	214			24.9.2004	2	1.3.2010	1	CELKEM	218		
				30.9.2004	1	30.4.2010	2				
				7.10.2004	1	26.5.2010	1				
				9.6.2005	1	CELKEM	224				
				24.7.2005	1						
				2.12.2005	1						
				9.12.2005	2						
				17.1.2006	1						
				20.1.2006	1						
				24.1.2006	1						
				28.2.2006	1						
				18.4.2006	2						
				CELKEM	237						

Zdroj dat: web PS PČR (10.5.2016)

Mandát s vůbec nejkratší délkou trvání byl 25.3.2011 udělen na pouhý jeden den současnému senátoru Jiřímu Dientsbierovi (hl. m. Praha, ČSSD), který však ani nestačil složit poslanecký slib, neboť s koncem senátní volby 26.3.2011mu vznikl senátorský mandát. Poslanecký mandát byl následně postoupen Miroslavu Svobodovi (hl. m. Praha, ČSSD), jenž funkci poslance zastával obě předchozí volební období.

Na pouhý jeden den byl po rezignaci poslance Zdeňka Koudelky (Jihomoravský kraj, ČSSD) mandát přidělen také Zuzaně Domesové (Jihomoravský kraj, ČSSD), která však odmítnula uvolněný mandát převzít. Do konce funkčního období (58 dní) proto mandát převzala do svých rukou Silva Černohorská (Jihomoravský kraj, ČSSD).

Přibližně na jeden měsíc se stal na základě výsledků volby v říjnu 2013 poslancem Miloslav Bačiak (Kraj Vysočina, ANO 2011), po jeho rezignaci získal mandát Jan Sobotka (Kraj Vysočina, ANO 2011), který však funkci poslance zastával pouhých 6 dní. Druhý náhradník z Kraje Vysočina, Josef Kott vykonává v současnosti mandát poslance za politické hnutí ANO 2011.

Tabulka 12 Seznam poslanců s délkou výkonu mandátu kratší než 100 dní v období let 1996–2013

Jméno, příjmení	Od	Do	Počet dní ve funkci (volební období)	Počet dní ve funkci (celkem)	Volební kraj	Poslanecký klub
Zuzana Domesová	18.4.2006	18.4.2006	0	459	JHM, JMK	ČSSD
Jiří Dienstbier	25.3.2011	26.3.2011	1	1	PHA	ČSSD
Jan Sobotka	27.11.2013	3.12.2013	6	6	VYS	ANO
Václav Pícl	24.9.2004	30.9.2004	6	1 467	SCK, STC	ČSSD
Jozef Kubinyi	26.5.2010	3.6.2010	8	1 469	MSK	ČSSD
Martin Mečří	11.4.2013	24.4.2013	13	13	KHK	ODS
František Brožík	24.9.2004	7.10.2004	13	2 222	ZCK, PZK	ČSSD
Miroslav Leština	12.11.1997	1.12.1997	19	19	JHK	ODA
Miloslav Bačiak	26.10.2013	27.11.2013	32	32	VYS	ANO
Yvona Kubjátová	30.4.2010	3.6.2010	34	34	OČK	ČSSD
Klára Slámová	30.4.2010	3.6.2010	34	34	PHA	Nezařaz
Silva Černohorská	18.4.2006	15.6.2006	58	58	JMK	ČSSD
Petr Benda	14.6.2013	28.8.2013	75	75	UTK	Nezařaz
Pavel Smetana	1.3.2010	3.6.2010	94	94	OČK	ČSSD
Josef Houzák	15.6.2002	18.9.2002	95	2 304	SEK, UTK	KSČM

Zdroj dat: web PS PČR (10. 5. 2016)

Statistiky lze rovněž udělat opačným směrem, tedy zaměřit se na poslance, kteří vykonávali svůj mandát absolutně nejdelší dobu. Předem je však nutné zmínit drobné zkreslení výsledků, které je zapříčiněno překryvem volebních období, neboť nové volby jsou vyhlášeny vždy před uplynutím mandátu dříve zvolených poslanců.

Volby v roce 1996 přinesly mandát hned šesti kandidátům za strany KSČM a ČSSD (viz tabulka 13), kterým bylo následně přiděleno křeslo v dolní komoře PČR také ve volbách v roce 1998, 2002, 2006, 2010 i v posledních volbách v roce 2013. K 10. květnu 2016 působili proto v dolní komoře parlamentu již 7 245 dní.

Nejdéle působícím poslancem v historii PS je však Marek Benda (KDS, později ODS), který získal poprvé poslanecký mandát již 6. června 1992 a na základě výsledků voleb mu bylo přiděleno křeslo v dolní komoře celkem šestkrát. Ve volbách v roce 2002 Marek Benda (ODS) sice mandát nezískal, nicméně po tom, co byl Jan Zahradil (hl. m. Praha, ODS) zvolen poslancem EP, mu byl mandát z pozice náhradníka 20. července 2014 opětovně přidělen a ve funkci poslance PČR tak Marek Benda působí dodnes, tedy již více jak 7 940 dní.

Poslanců, kteří v historii PS vykonávali mandát více než šest tisíc dní, bylo evidováno pouze 17 a až na dvě výjimky setrvali ve své funkci po celé volební období. Působení ve sněmovně bylo zkráceno také Zdeňka Horníková (Královéhradecký kraj, ODS), která byla 11. dubna 2013 zvolena viceprezidentkou Nejvyššího kontrolního úřadu ČR. Výkon této pozice je neslučitelný s výkonem poslaneckého mandátu, a proto ji v dolní komoře parlamentu nahradil Martin Mečíř (Královéhradecký kraj, ODS), byť na pouhých 13 dní (viz tabulka 12). Do rozpuštění sněmovny v srpnu 2013 opětovně uvolněný mandát vykonával Jozef Kochan (Královéhradecký kraj, ODS), celkem 126 dní.

Tabulka 13 Seznam poslanců s délkou výkonu mandátu více než 6 000 dní v období let 1996–2016

Jméno, příjmení	Počet dní ve funkci po roce 1996	Počet dní ve funkci před rokem 1996	Počet volebních období (celkem)	Volební kraj	Období výkonu mandátu	Poslanecké kluby
Zuzka Bebarová Rujbrová	7 245	-	6	JHM, JMK	od 1.1.1996	KSČM
Vojtěch Filip	7 245	-	6	JHK, JCK	od 1.1.1996	KSČM
Miroslav Grebeníček	7 245	-	6	JHM, JMK	od 1.1.1996	KSČM
Pavel Kováčik	7 245	-	6	JHM, VYS	od 1.1.1996	KSČM
Bohuslav Sobotka	7 245	-	6	JHM, JMK	od 1.1.1996	ČSSD
Lubomír Zaorálek	7 245	-	6	SMK, MSK	od 1.1.1996	ČSSD
Karel Černý	6 497	-	5	JHM, VYS	od 20.6.1998	ČSSD
Miroslav Kalousek	6 497	-	5	JHK, JCK, SCK	od 20.6.1998	KDU-ČSL, nezařaz TOP09-S
Miroslava Němcová	6 497	-	5	JHM, VYS, PHA	od 20.6.1998	ODS
Marek Benda	6 479	1 461	7	SCK, SMK, PHA	6.6.1992–20.6.2002 od 20.7.2004	KDS, ODS
Petr Nečas	6 318	1 461	6	SMK, ZLK	6.6.1992–28.8.2013	ODS
Hana Orgoníková	6 318	1 461	6	VCK, KHK	6.6.1992–28.8.2013	LSU, ČSSD
Jiří Papež	6 318	-	5	ZCK, PZK	1.6.1996–28.8.2013	ODS
Jaroslav Plachý	6 318	-	5	JHM, ZLK	1.6.1996–28.8.2013	ODS
Ladislav Skopal	6 318	-	5	JHM, JMK	1.6.1996–28.8.2013	ČSSD
Jan Vidím	6 318	-	5	SCK, STC	1.6.1996–28.8.2013	ODS
Zdeňka Horníková	6 179	-	5	VCK, KHK	1.6.1996–11.4.2013	ODS

Zdroj dat: web PS PČR (10. 5. 2016)

2.3 Sdružování poslanců v PS

Podle §31 Zákona mohou kandidátní listiny podávat registrované politické strany a politická hnutí a jejich koalice. Úspěšná politická uskupení vystupují v dolní komoře parlamentu jako tzv. poslanecké kluby (dále jen kluby), které sdružují poslance na základě politické příslušnosti nebo společného zájmu. Příslušnosti poslanců ke klubům je ve sněmovně podřízen i zasedací pořádek. V rámci jednoho volebního období může dojít ke změně příslušnosti poslanců k poslaneckým klubům nebo může být poslanec „nezařazený“, tzn. nepříslušící do žádného poslaneckého klubu. Seznam poslanců, kteří změnili v období 1996–2016 příslušnost k poslaneckému klubu je uveden v příloze 3.

3. Výsledky voleb do Senátu PČR

3.1 Složení Senátu PČR

Podobně jako ve sněmovně, i v Senátu měly nejsilnější zastoupení v uplynulých 20 letech ČSSD a ODS (viz tabulka 14). Na rozdíl od PS však zde byla úspěšnější ODS, která až do voleb v roce 2010 měla vždy největší počet senátorů. Silnou pozici měla zejména v roce 2006, kdy svými 41 senátory obsadila přes polovinu křesel a měla o 29 mandátů více než druhá ČSSD. Stejný rozdíl proti ČSSD měla i po volbách v roce 2004, ale to pro velký propad ČSSD, která se svými 7 senátory měla v Senátu až 4. nejvyšší zastoupení.

Od roku 2010 se situace v Senátu obrátila a nejsilnější stranou se stala ČSSD. Její hegemonie vyvrcholila po volbách v roce 2012, kdy obsadila 48, tj. téměř 60 %, křesel.

Tabulka 14 Složení Senátu po volbách v letech 1996–2014
(strany, které v některých volbách získaly mandát)

Navrhující strana	Počet senátorů po volbách v roce									
	1996	1998	2000	2002	2004	2006	2008	2010	2012	2014
ČSSD	25	23	15	11	7	12	29	41	48	35
ODS	32	28	22	26	36	41	35	25	15	14
KSČM	2	4	3	3	2	2	3	2	2	1
KDU-ČSL	13	14	19	14	14	10	7	6	4	10
ODA	7	7	8	5	1	-	-	x	x	x
US-DEU	1	2	9	10	9	2	1	x	x	x
NK	1	3	5	5	2	2	-	-	2	1
NEZ	-	-	-	2	2	2	1	-	x	-
SNK ED	x	x	x	2	3	3	1	-	-	-
LIB	x	x	x	1	1	1	-	x	x	x
STAN	x	x	x	x	x	1	1	2	3	4
CZ	x	x	x	1	1	1	-	x	x	x
HNHRM	x	x	x	1	1	1	-	x	x	-
SD-SN	x	x	x	-	1	1	1	x	-	-
SOS	x	x	x	-	x	1	1	1	x	x
SZ	-	-	-	-	1	1	1	-	1	4
TOP 09	x	x	x	x	x	x	x	1	1	-
Nestran	x	x	x	x	x	-	-	1	1	1
S.cz	x	x	x	x	x	x	-	2	2	2
Ostravak	x	x	x	x	x	x	x	x	1	1
Piráti	x	x	x	x	x	x	x	-	1	1
ANO 2011	x	x	x	x	x	x	x	x	-	4
SLK	x	x	x	x	x	x	x	x	x	1
SPOZ	x	x	x	x	x	x	x	x	x	1
SsČR	x	x	x	x	x	x	x	x	-	1

Třetí nejsilnější stranou v Senátu byla KDU-ČSL. Nejvíce mandátů – 8 – získala ve volbách v roce 2000, kdy kandidovala v tzv. Čtyřkoalici, a obsadila tak celkem 19 (23 %) křesel. Tím předstihla i ČSSD podobně jako v roce 2002 a 2004, kdy obhájila 14 mandátů. V následujících volbách až do roku 2012 se této straně nedařilo obhajovat mandáty – při volbách vždy více mandátů ztratila, než získala, až po volbách v roce 2012 měla v Senátu pouze 4 křesla. Ve volbách v roce 2014 byla naproti tomu velmi úspěšná. Získala (samostatně nebo v koalici) 5 mandátů, 1 mandát získala též

v doplňovacích volbách v lednu 2014, takže po řádných volbách v roce 2014 měla 10 mandátů. Byla jediná z „tradičních“ parlamentních stran, u které proti předchozímu volebnímu období počet mandátů vzrostl.

Celou dobu existence Senátu měla v této komoře parlamentu zastoupení ještě KSČM. Počet jejich mandátů byl však stále velmi nízký, pohyboval se od 1 v roce 2014 po 4, kterých dosáhla po volbách v roce 1998.

Z ostatních stran byla, zejména v prvních letech existence Senátu, úspěšná US-DEU. Jsou zde započítáni senátoři, kteří kandidovali za původní strany US a DEU i jako součást koalice. Těchto senátorů bylo nejvíce v období po volbách v roce 2000 do voleb 2006. Podobně si vedla ODA, jejíž zastoupení v Senátu se pohybovalo do roku 2002 kolem 8 procent.

Naproti tomu jsou strany a hnutí, které vznikly a probíjaly se do Senátu v posledních letech. Od roku 2006 vylepšovalo své pozice hnutí STAN (postupně 1 až 4 mandáty), v roce 2014 získalo 4 mandáty hnutí ANO 2011 stejně jako SZ, která měla své zastoupení 1 senátorem ještě v dalších 4 volebních obdobích. Poměrně silné zastoupení měli i nezávislí kandidáti a to zejména v období let 2000 až 2004.

Graf 9 Složení Senátu PČR po volbách v letech 1996–2014

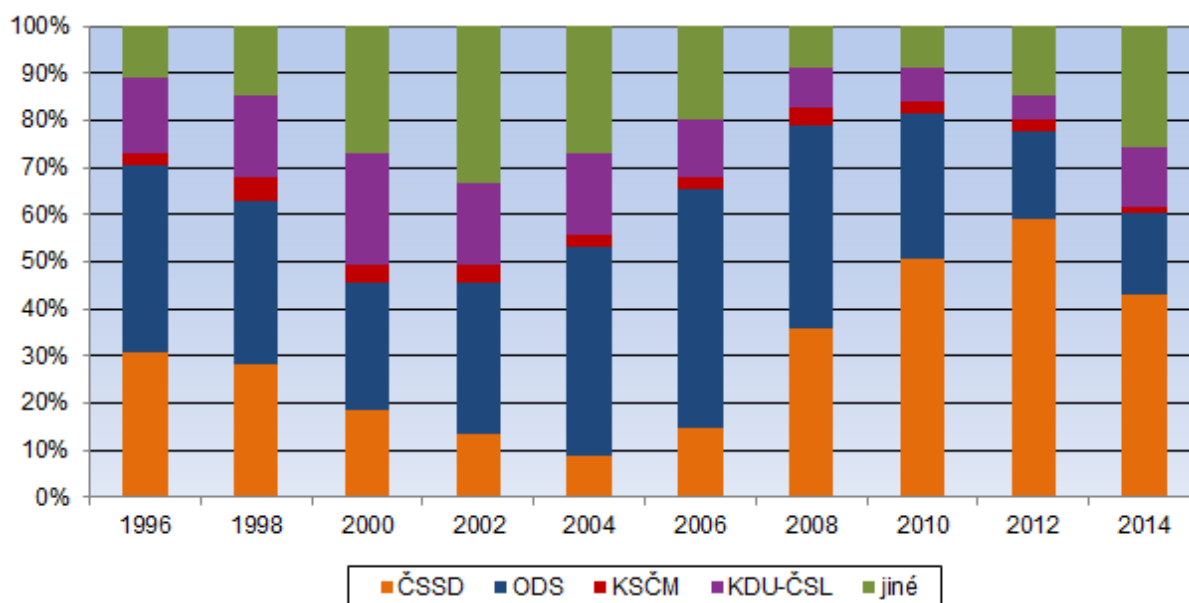

Největší výkyvy v počtu obsazených křesel v Senátu zaznamenala ČSSD (viz graf 9). Do roku 2004 počet mandátů této strany neustále klesal (nejvíce v roce 2000 o 8 mandátů). Od voleb v tomto roce až do roku 2012 pak tato strana upevňovala své postavení v horní komoře parlamentu, největší úspěch zaznamenala ve volbách 2008, kdy získala o 17 mandátů více, než měla před volbami. Zlom nastal ve volbách v roce 2014, kdy počet jejich senátorů o 13 poklesl. Bylo to způsobeno nástupem ostatních stran (zejména ANO 2011 a SZ), které celkem v Senátu obsadily 12, tj. 15 % křesel.

Počet senátorů ODS klesal od roku 2006. Nejvíce mandátů ztratila tato strana ve volbách v letech 2010 a 2012 – shodně 10.

Počet senátorů jiných než tradičních parlamentních stran se zvyšoval do roku 2002, nejvíce v roce 2000 zásluhou úspěchu kandidátů za koalici stran KDU-ČSL, US, DEU a ODA (Čtyřkoalice). Dále v letech 2012 a 2014 vlivem oslabování pozic ODS a ČSSD.

Graf 10 Změny počtu mandátů parlamentních stran mezi volbami do Senátu v letech 1996–2014

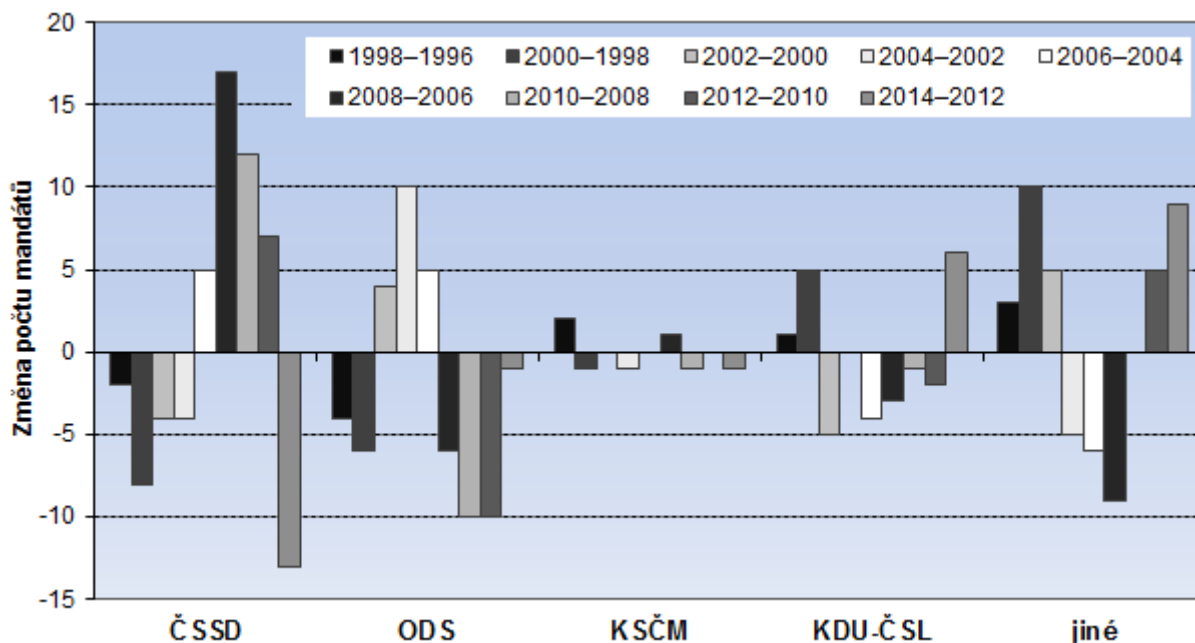

Vzhledem k tomu, že volbu senátorů ovlivňují větší měrou kandidující osobnosti, není územní rozdělení politických sil v Senátu příliš vyhraněné. ČSSD měla po celou dobu existence senátu svého zástupce v pěti senátních obvodech, tzn., že v každých řádných volbách byl zvolen v příslušném obvodu její kandidát. Jednalo se o obvody Cheb, Domažlice, Strakonice, Pelhřimov a Kladno, přičemž v Pelhřimově byl zvolen pokaždé stejný senátor. Ve volebním obvodu Strakonice byl mandát ČSSD v roce 2003 téměř na 5 let přerušen z toho důvodu, že v mimořádných volbách toho roku byl zvolen kandidát KDU-ČSL. V dalších 5 obvodech byl zvolen kandidát této strany ve třech volbách. ODS měla svého zástupce nepřetržitě ve 4 senátních obvodech a to Tábor, Praha 8, Mělník a Liberec. Přitom v Táboře a Liberci se jednalo stále o stejného senátora. Třikrát byl zvolen zástupce ODS v dalších 9 obvodech.

Graf 11 Podíl mandátů vybraných stran v Senátu PČR v období 1996 až 2014 celkem

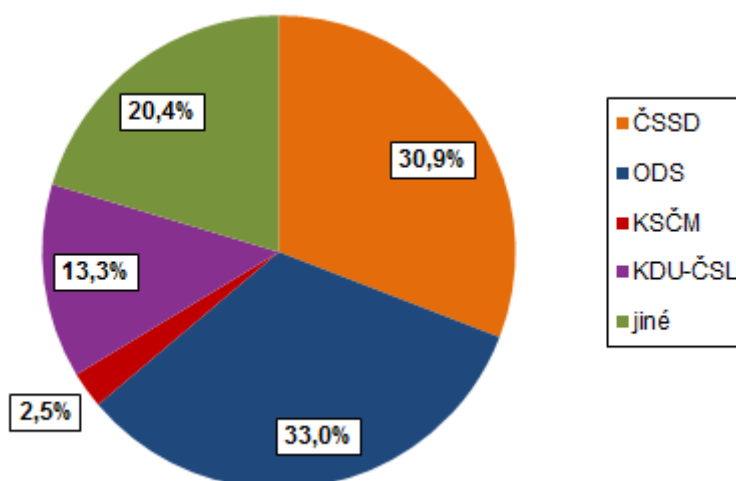

Nejúspěšnější obvody pro KSČM byly Chomutov a Karviná, kde byl zvolen zástupce této strany dvakrát. KDU-ČSL byla nejúspěšnější v senátních obvodech Chrudim, Ústí nad Orlicí, Svitavy a Šumperk, kde zvítězili její kandidáti třikrát, v 6 obvodech měla tato strana svého zástupce dvě volební období.

Tabulka 15 Počet senátních obvodů, ve kterých zvítězil kandidát vybraných navrhujičích stran

Navrhující strana	Počet SO, kde zvítězil kandidát navržený stranou v roce										Celkový součet
	1996	1998	2000	2002	2004	2006	2008	2010	2012	2014	
ČSSD	25	3	1	7	-	6	23	12	13	10	100
ODS	32	9	8	9	18	14	3	8	4	2	107
KSČM	2	2	-	1	1	-	1	-	1	-	8
KDU-ČSL	13	5	8	1	3	4	-	2	2	5	43

3.2 Rozložení politických sil v PČR

Pokud bychom chtěli teoreticky zmapovat, které období bylo pro nejsilnější volební strany nejúspěšnější, můžeme to přiblížit sečtením mandátů v PS a Senátu. (Protože však volby do Senátu probíhají i mezi volbami do PS, byly v těchto letech použity počty poslanců z voleb předcházejících.) Tento vývoj vidíme na grafu 12.

Graf 12 Mandáty ČSSD a ODS v PS a Senátu PČR

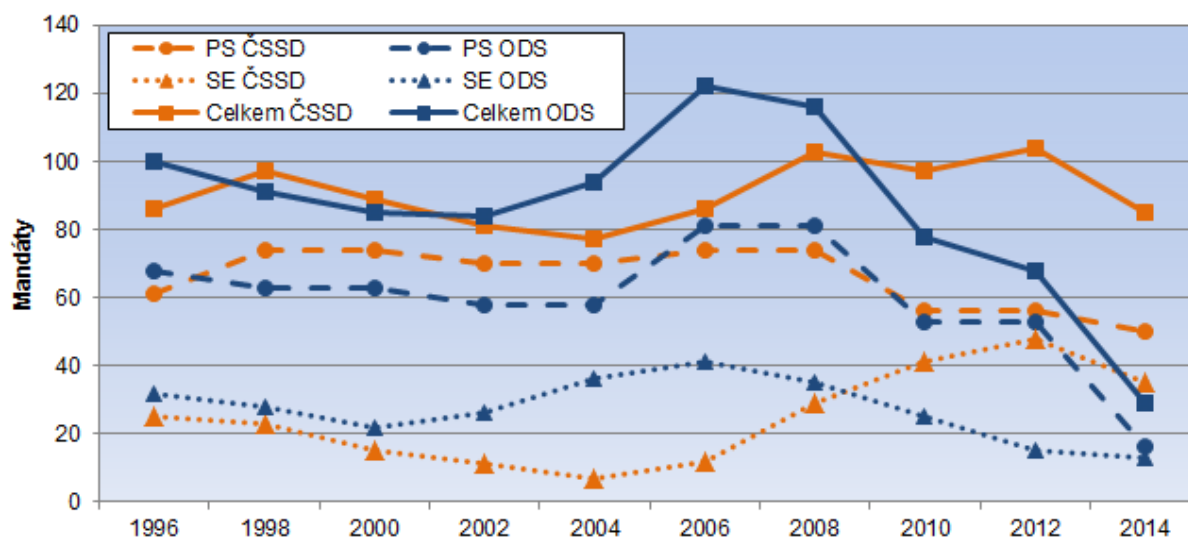

Přestože počet křesel v Senátu je mnohem nižší než v dolní komoře parlamentu a při volbách dochází k obměně pouze cca desetiny všech volených zástupců obou komor parlamentu, při výrazném vítězství některé strany se politická situace mohla i obrátit. Tak tomu bylo např. po volbách v roce 2002 a zejména pak po následujících senátních volbách v roce 2004, kdy ODS zvítězila ve 2/3 senátních obvodů a ČSSD nezískala ani jeden mandát, takže celkový počet volených zástupců ODS převýšil počet zástupců ČSSD, ačkoliv tato strana byla v roce 2002 jasným vítězem voleb do PS.

4. Senátní obvody a senátoři

První volby do Senátu PČR se uskutečnily ve všech 81 senátních obvodech (dále SO) v listopadu roku 1996. Od té doby se v každé skupině senátních obvodů konaly řádné volby přesně třikrát (viz příloha 6). V důsledku rozdílných volebních systémů do dolní a horní komory parlamentu není mandát senátora postupován náhradníkovi, ale vítěznému kandidátovi na základě doplňovacích voleb. Za celou dobu existence Senátu PČR bylo vypsáno devět termínů doplňovacích voleb, v rámci kterých se rozdělilo deset senátorských mandátů (viz tabulka 16). Až na jednu výjimku v roce 1999 (Václav Fischer, SO č. 27) byl uvolněný mandát vždy přidělen až ve druhém kole.

Tabulka 16 Datum konání voleb, volební účast a počty kandidátů do Senátu PČR v letech 1996–2014

Datum voleb (1. den)		Počet, skupina SO	Účast voličů (v %)		Kandidátů celkem	Zvoleno celkem	
1. kolo	2. kolo		1. kolo	2. kolo		v 1. kole	ve 2. kole
15.11.1996	22.11.1996	81, A, B, C	35,03	30,63	568	4	77
13.11.1998	20.11.1998	27, A	42,37	20,36	137	-	27
24.8.1999 ¹⁾	-	1, C	33,7	-	8	1	-
12.11.2000	19.11.2000	27, B	33,72	21,56	160	1	26
25.10.2002	1.11.2002	27, C	24,1	32,55	168	1	26
31.10.2003 ¹⁾	7.11.2003 ¹⁾	1, C	18,44	12,56	7	-	1
7.11.2003 ¹⁾	14.11.2003 ¹⁾	1, A	16,69	10,27	7	-	1
8.10.2004 ¹⁾	15.10.2004 ¹⁾	2, B, C	19,75	14,6	12	-	2
5.11.2004	12.11.2004	27, A	28,97	18,41	197	1	26
20.10.2006	27.10.2006	27, B	42,09	20,73	204	-	27
13.4.2007 ¹⁾	20.4.2007 ¹⁾	1, B	10,92	9,73	9	-	1
27.4.2007 ¹⁾	4.5.2007 ¹⁾	1, C	17,44	9,66	8	-	1
17.10.2008	24.10.2008	27, C	39,52	29,85	200	1	26
15.10.2010	22.10.2010	27, A	44,59	24,64	227	-	27
18.3.2011 ¹⁾	25.3.2011 ¹⁾	1, C	23,52	17,63	9	-	1
12.10.2012	19.10.2012	27, B	34,9	18,6	223	-	27
10.1.2014 ¹⁾	17.1.2014 ¹⁾	1, B	23,33	16,36	9	-	1
19.9.2014 ¹⁾	26.9.2014 ¹⁾	1, A	15,8	8,75	10	-	1
10.10.2014	17.10.2014	27, C	38,62	16,69	242	-	27

¹⁾ doplňovací volby do Senátu PČR

Také v řádných volbách byl senátor zvolen v prvním kole pouze ojedinele (viz příloha 4). Za uplynulých 20 let bylo zvoleno v prvním kole pouhých 8 senátorů. V roce 1996 to byli Milan Kondr (SO č. 22), Jan Koukal (SO č. 25), Jan Zahradníček (SO č. 60) a Vladimír Zeman (SO č. 26). V roce 2000 byl více než padesáti procenty hlasů zvolen senátorem bývalý ministr zahraničních věcí, Josef Zieleniec (SO č. 20) a o dva roky později, v roce 2002, zvítězil v SO č. 54 Vladimír Železný, který byl však v roce 2004 zvolen poslancem EP, a tak byly v říjnu 2014 vyhlášeny doplňovací volby, které vyhrál Milan Špaček a pokračoval ve výkonu mandátu další čtyři roky. Posledními kandidáty, kteří získali mandát již v prvním kole řádných voleb, se stal v roce 2004 Jiří Šneberger (SO č. 7) a naposledy Radek Sušil (SO č. 75) v roce 2008. Od té doby nebyl mandát v 1. kole voleb přidělen.

4.1 Složení Senátu PČR podle pohlaví a věku

Podle §57 může být senátorem zvolena pouze osoba starší 40 let, pokud splňuje další podmínky uvedené v Zákoně, proto je průměrný věk kandidátů i zvolených senátorů o 6-10 let vyšší než ve volbách do PS. Průměrný věk se navíc při posledních volbách do Senátu v obou skupinách (kandidáti a zvolení senátoři) lehce zvýšil (viz tabulka 17). O mandát v Senátu PČR se ucházejí převážně muži a to dokonce o deset procentních bodů častěji než ve volbách do dolní komory parlamentu, avšak zastoupení žen je v obou komorách parlamentu stejné – zhruba 20 %.

Tabulka 17 Kandidáti a senátoři podle pohlaví a věku v letech 1996–2014

Volební rok	Kandidáti			Senátoři		
	Celkem abs.	z toho muži v %	Průměrný věk	Celkem abs.	z toho muži v %	Průměrný věk
1996	568	89,61	53,81	81	88,89	53,07
1998	137	91,24	53,48	27	88,89	52,44
2000	160	83,75	52,49	27	85,19	49,74
2002	168	84,52	53,13	27	88,89	50,93
2004	197	81,22	54,22	27	88,89	53,22
2006	204	80,88	53,96	27	77,78	52,93
2008	200	83,00	54,11	27	81,48	53,74
2010	227	83,70	55,23	27	85,19	54,19
2012	233	81,97	56,06	27	81,48	57,00
2014	242	84,71	55,80	27	81,48	56,81

4.2 Doplňovací volby a délka výkonu mandátu

Na rozdíl od voleb do PS nejsou při volbách do horní komory parlamentu žádní náhradníci, a proto jsou v případě uvolnění senátorského křesla vypisovány doplňovací volby. Nejčastější příčinou uvolnění mandátu je (podobně jako v PS) neslučitelnost funkcí. Z tohoto důvodu se konaly doplňovací volby v roce 2003 v SO č. 12 a 58, kdy byli Pavel Rychetský a Dagmar Lastovecká jmenováni ústavními soudci. V roce 2004 došlo k předčasnému ukončení mandátu v SO č. 20 a 54, neboť Josef Zieleniec a Vladimír Železný získali poslanecký mandát do Evropského parlamentu a v roce 2007, kdy byla Jitka Seitlová (SO č. 63) zvolena zástupkyní veřejného ochránce práv. Po ukončení výkonu této funkce úspěšně kandidovala Jitka Seitlová ve volbách v roce 2014 a v současné době zastává opětovně funkci senátorky.

V roce 2014 se kromě řádných podzimních voleb konaly i doplňovací volby do Senátu PČR a to hned dvakrát – nejdříve v SO č. 22 (Jaromír Štětina byl zvolen do EP) a následně v SO č. 80 (Tomio Okamura byl zvolen poslancem PČR).

Evidenci délky výkonu mandátu senátorů je oproti evidenci délky výkonu poslaneckého mandátu pro Český statistický úřad snadnější (viz příloha 5). Důvodem je nutnost konání doplňovacích voleb, aby byl mandát obsazen. Od 23. listopadu 1996, kdy se konaly první volby do Senátu, existují pouze tři SO, ve kterých do dnešního dne působil pouze jeden senátor – Pavel Eybert (SO č. 13, ODS), Přemysl Sobotka (SO č. 34, ODS) a Milan Štěch (SO č. 15, ČSSD). Poslední jmenovaný senátor získal opětovně křeslo v horní komoře parlamentu na podzim 2014 a mandát mu tak vyprší až za 6 let. Tito tři senátoři vykonávají mandát celkem 7 108 dní (počet dní je vztahován k datu 10. května 2016).

Nejkratší dobu naopak zastával mandát Petr Skála (SO č. 5, NK) a to pouhých 94 dní. Druhou nejkratší délku působil v Senátu Vladimír Železný (SO č. 54, NEZ) – 633 dní.

Související odkazy

Výsledkový volební portál Českého statistického úřadu – <http://volby.cz/>

Webový portál Poslanecké sněmovny PČR – www.psp.cz/sqw/snem.sqw?zvo=1&P1=A&P2=%C1 (10.5.2016)

Publikace ČSÚ:

Volby do poslanecké sněmovny Parlamentu České republiky v roce 1996 – I. a II. díl

Volby do poslanecké sněmovny Parlamentu České republiky v roce 1998 – I. a II. díl

Volby do poslanecké sněmovny Parlamentu České republiky 2002 – I. a II. díl

Volby do poslanecké sněmovny Parlamentu České republiky 2006 – I. a II. díl

Volby do poslanecké sněmovny Parlamentu České republiky 2010

- I. díl www.czso.cz/csu/czso/volby-do-poslanecke-snemovny-parlamentu-cr-2010-1-dil-n-z5mr6sznen
- II. díl www.czso.cz/csu/czso/volby-do-poslanecke-snemovny-parlamentu-cr-2010-2-dil-n-mlblkkqbau

Volby do poslanecké sněmovny Parlamentu České republiky 2013

- I. díl www.czso.cz/csu/czso/volby-do-poslanecke-snemovny-parlamentu-cr-2013-1-dil-2013-p3shc41ydi
- II. díl www.czso.cz/csu/czso/volby-do-poslanecke-snemovny-parlamentu-cr-2013-2-dil-2013-i9xbvolz6m

Volby do Senátu Parlamentu České republiky v roce 1996

Volby do Senátu Parlamentu České republiky v roce 1998

Volby do Senátu Parlamentu České republiky v roce 2000

Volby do Senátu Parlamentu České republiky v roce 2002

Volby do Senátu Parlamentu České republiky v roce 2004

Volby do Senátu Parlamentu České republiky v roce 2006

Volby do Senátu Parlamentu České republiky v roce 2008

Volby do Senátu Parlamentu České republiky v roce 2010

www.czso.cz/csu/czso/volby-do-senatu-parlamentu-cr-v-roce-2010-n-gsfuzcpvcf

Volby do Senátu Parlamentu České republiky v roce 2012

www.czso.cz/csu/czso/volby-do-senatu-parlamentu-cr-2012-ilialfdayi

Volby do Senátu Parlamentu České republiky v roce 2014

www.czso.cz/csu/czso/volby-do-senatu-parlamentu-cr-2014-l82bha6to0

Volby do Senátu Parlamentu ČR - 1996 až 2008

www.czso.cz/csu/czso/volby-do-senatu-parlamentu-cr-1996-az-2008-dqcr6lubuk

Doplňovací volby do Senátu Parlamentu ČR 1996 – 2014

www.czso.cz/csu/czso/doplnovaci-volby-do-senatu-parlamentu-cr-v-letech-1996-az-2014

Volby v České republice 2000 – 2010 v mapách

www.czso.cz/csu/czso/volby-v-cr-v-mapach-2000-az-2010-oq36pgh2j1

Publikace zveřejněné před rokem 2010 je možné získat na informačních službách ČSÚ (e-mail: infoservis@czso.cz, telefon: 274 052 304).

PŘÍLOHY

Příloha 1 Relativní počty hlasů vybraných stran v krajích

NS / Rok	PHA	STC	JCK	PZK	KVK	UTK	LBK	KHK	PUK	VYS	JMK	OCK	ZLK	MSK	ČR
ČSSD															
1996	18,7	25,4	26,7	25,0	31,2	29,4	26,5	24,2	25,8	26,4	23,8	32,6	26,3	34,8	26,4
1998	23,4	32,7	31,0	31,8	37,5	35,6	31,8	28,6	31,3	32,3	31,1	36,7	32,0	41,0	32,3
2002	25,9	31,5	30,3	30,3	29,3	29,2	27,1	27,5	29,5	32,0	29,9	31,9	29,1	36,1	30,2
2006	23,3	30,7	30,5	31,7	32,7	35,5	29,3	30,1	33,0	35,4	33,0	35,4	33,3	40,5	32,3
2010	15,2	20,5	20,6	22,0	23,3	24,9	19,4	19,9	22,0	23,4	23,4	24,5	21,9	29,1	22,1
2013	14,1	18,4	20,7	21,7	21,3	20,8	16,9	18,6	20,5	23,0	22,9	22,2	19,4	26,4	20,5
ODS															
1996	43,9	31,2	29,1	30,3	28,9	25,2	29,8	32,1	26,5	22,7	24,8	25,6	26,8	27,4	29,6
1998	42,4	29,9	29,0	28,0	26,0	24,9	29,6	29,8	25,9	21,4	23,8	22,3	24,2	21,0	27,7
2002	33,8	26,8	26,0	25,5	24,7	24,2	27,4	26,6	22,9	19,3	21,0	20,3	21,5	19,4	24,5
2006	48,3	39,2	36,7	36,5	35,9	34,8	38,8	37,7	33,3	27,7	30,7	30,3	31,7	28,1	35,4
2010	24,8	23,9	21,4	21,1	17,7	17,4	20,5	20,1	19,4	17,2	18,5	17,0	20,8	17,5	20,2
2013	12,0	8,9	8,1	10,6	6,7	6,2	7,0	7,3	7,1	6,8	7,0	6,0	5,7	5,5	7,7
KSČM															
1996	7,4	11,2	11,1	11,5	10,7	12,9	8,3	9,3	9,7	11,8	11,6	10,7	9,0	9,4	10,3
1998	7,0	11,5	11,3	11,9	11,5	14,1	9,0	9,5	10,3	13,2	12,6	12,1	10,2	11,3	11,0
2002	11,1	18,7	18,3	19,6	22,0	25,1	17,2	16,1	17,4	19,7	19,8	21,0	16,6	21,1	18,5
2006	7,9	12,9	13,4	14,0	14,8	16,1	11,5	11,5	12,4	14,7	13,7	14,7	11,3	14,0	12,8
2010	6,5	11,0	12,2	12,5	13,1	13,6	10,3	10,7	11,2	13,4	11,7	13,2	10,0	12,6	11,3
2013	8,5	14,4	16,5	15,8	16,7	20,3	14,4	14,1	14,6	16,9	14,4	17,0	12,9	17,5	14,9
KDU-ČSL															
1996	5,4	5,4	8,0	5,8	4,1	3,1	5,2	9,0	13,2	13,4	12,2	8,5	14,1	8,4	8,1
1998	6,2	6,5	9,5	7,8	5,0	3,8	5,9	10,4	12,7	14,3	12,7	9,8	14,8	9,5	9,0
2002	7,4	7,9	12,3	11,8	0,0	0,0	0,0	14,5	8,4	16,9	13,0	13,9	19,5	7,9	10,2
2006	4,8	4,9	8,2	5,7	3,4	2,2	4,2	6,7	8,8	12,2	11,1	8,3	13,0	7,2	7,2
2010	2,2	2,0	3,8	2,4	1,7	1,1	1,8	3,8	5,9	7,4	8,4	5,6	10,0	4,8	4,4
2013	5,5	4,1	6,7	4,9	3,4	2,2	3,0	6,8	7,7	10,5	10,3	7,9	13,2	7,2	6,8

Příloha 2 Seznam poslanců působících v PS v průběhu let 1996–2016

Volební kraj	Volební strana	Číslo na KL	Jméno, příjmení, titul	Bydliště	Politická příslušnost	Navrhující strana	Od	Do
1996–1998								
PRA	ČSSD	1	JUDr. Petra Buzková	Praha 4	ČSSD	ČSSD	1.6.1996	19.6.1998
PRA	ČSSD	2	František Čech	Praha 12	ČSSD	ČSSD	1.6.1996	19.6.1998
PRA	ČSSD	3	Petr Hulinský	Praha 10	ČSSD	ČSSD	1.6.1996	19.6.1998
PRA	ČSSD	4	Jaroslav Bašta	Praha 6	ČSSD	ČSSD	1.6.1996	19.6.1998
PRA	ČSSD	5	Ing. Květoslava Kořínková, CSc.	Praha 5	ČSSD	ČSSD	1.6.1996	19.6.1998
PRA	ODS	1	Ing. Josef Zieleniec*	Praha 4	ODS	ODS	1.6.1996	29.8.1997
PRA	ODS	2	JUDr. Hana Marvanová	Praha 2	ODS	ODS	1.6.1996	19.6.1998
PRA	ODS	3	Ing. Miroslav Tyl	Praha 10	ODS	ODS	1.6.1996	19.6.1998
PRA	ODS	4	JUDr. Ondřej Zemina*	Praha 3	ODS	ODS	1.6.1996	16.1.1997
PRA	ODS	5	Petr Koháček	Praha 9	ODS	ODS	1.6.1996	19.6.1998
PRA	ODS	6	RNDr. Tomáš Páv	Praha 5	ODS	ODS	1.6.1996	19.6.1998
PRA	ODS	7	MUDr. Milena Kolářová	Praha 9	ODS	ODS	1.6.1996	19.6.1998
PRA	ODS	8	MUDr. Eduard Bureš	Praha 1	ODS	ODS	1.6.1996	19.6.1998
PRA	ODS	9	PhDr. Ivana Plechatá	Praha 6	ODS	ODS	1.6.1996	19.6.1998
PRA	ODS	10	RNDr. Jiří Payne	Praha 2	ODS	ODS	1.6.1996	19.6.1998
PRA	ODS	11	Mgr. Zdeněk Zajíček*	Praha 5	ODS	ODS	1.6.1996	26.1.1998
PRA	ODS	12	Tomáš Kladivko**	Praha 9	ODS	ODS	17.1.1997	19.6.1998
PRA	ODS	14	RNDr. Igor Němec**	Praha 7	ODS	ODS	30.8.1997	19.6.1998
PRA	ODS	15	PhDr. Andrej Gjuric**	Praha 2	ODS	ODS	27.1.1998	19.6.1998
PRA	ODA	1	JUDr. Jan Kalvoda*	Praha 5	ODA	ODA	1.6.1996	17.12.1996
PRA	ODA	2	Ing. Ivan Mašek	Praha 6	ODA	ODA	1.6.1996	19.6.1998
PRA	ODA	3	Mgr. Michal Prokop	Praha 6	ODA	ODA	1.6.1996	19.6.1998
PRA	ODA	4	Ing. Mgr. Oldřich Kužilek**	Praha 6	ODA	ODA	18.12.1996	19.6.1998
PRA	KDU-ČSL	1	JUDr. Miloslav Výborný	Heřmanův Městec	KDU-ČSL	KDU-ČSL	1.6.1996	19.6.1998
PRA	KDU-ČSL	2	Mgr. Jaroslav Orel	Praha 6	KDU-ČSL	KDU-ČSL	1.6.1996	19.6.1998
PRA	KSČM	1	RNDr. Václav Exner, CSc.	Praha 6	KSČM	KSČM	1.6.1996	19.6.1998
PRA	KSČM	2	Petr Šimůnek	Praha 8	KSČM	KSČM	1.6.1996	19.6.1998
PRA	SPR-RSČ	1	Zdeněk Krampera	Praha 2	SPR-RSČ	SPR-RSČ	1.6.1996	19.6.1998
SCK	ČSSD	1	Stanislav Gross	Praha	ČSSD	ČSSD	1.6.1996	19.6.1998
SCK	ČSSD	2	Jan Bláha	Dobříš	ČSSD	ČSSD	1.6.1996	19.6.1998
SCK	ČSSD	3	Ing. Karel Machovec	Praha	ČSSD	ČSSD	1.6.1996	19.6.1998
SCK	ČSSD	4	Jan Žizka	Kladno	ČSSD	ČSSD	1.6.1996	19.6.1998
SCK	ČSSD	5	Tomáš Teplík	Praha	ČSSD	ČSSD	1.6.1996	19.6.1998
SCK	ČSSD	6	Jaroslav Maňásek	Mladá Boleslav	ČSSD	ČSSD	1.6.1996	19.6.1998
SCK	ODS	1	Ing. Ivan Kočárník, CSc.	Praha	ODS	ODS	1.6.1996	19.6.1998
SCK	ODS	2	Ing. Jan Klas	Braškov	ODS	ODS	1.6.1996	19.6.1998
SCK	ODS	3	RNDr. Michal Lobkowicz*	Praha	ODS	ODS	1.6.1996	25.2.1998
SCK	ODS	4	Václav Krása	Praha	ODS	ODS	1.6.1996	19.6.1998
SCK	ODS	5	Ing. Jindřich Vodička	Černošice	ODS	ODS	1.6.1996	19.6.1998
SCK	ODS	6	MVDr. Jan Černý	Kostelec nad Č.Lesy	ODS	ODS	1.6.1996	19.6.1998
SCK	ODS	7	Ing. Vlastimil Tlustý, CSc.	Slaný	ODS	ODS	1.6.1996	19.6.1998
SCK	ODS	8	Ing. Jan Koucký	Praha	ODS	ODS	1.6.1996	19.6.1998
SCK	ODS	9	Jan Vidím	Praha	ODS	ODS	1.6.1996	19.6.1998
SCK	ODS	10	Ing. Václav Hrubý, CSc.**	Mezouň	ODS	ODS	26.2.1998	19.6.1998
SCK	ODA	1	RNDr. Libor Kudláček	Praha	ODA	ODA	1.6.1996	19.6.1998
SCK	KDU-ČSL	1	MUDr. Josef Janeček	Mladá Boleslav	KDU-ČSL	KDU-ČSL	1.6.1996	19.6.1998
SCK	KSČM	1	Václav Frank	Sadská	KSČM	KSČM	1.6.1996	19.6.1998
SCK	KSČM	2	RSDr. Hana Škorpilová	Praha	KSČM	KSČM	1.6.1996	19.6.1998
SCK	SPR-RSČ	1	Ing. Petr Zajíc	Horoměřice	SPR-RSČ	SPR-RSČ	1.6.1996	19.6.1998
SCK	SPR-RSČ	2	Rudolf Šmucr	Kladno	SPR-RSČ	SPR-RSČ	1.6.1996	19.6.1998
JHK	ČSSD	1	Mgr. Eduard Zeman	České Budějovice	ČSSD	ČSSD	1.6.1996	19.6.1998
JHK	ČSSD	2	PhDr. Vladimír Špidla	Jindřichův Hradec	ČSSD	ČSSD	1.6.1996	19.6.1998
JHK	ČSSD	3	JUDr. Jiřka Kupčová	Strakonice	ČSSD	ČSSD	1.6.1996	19.6.1998
JHK	ČSSD	4	prof. JUDr. Zdeněk Jičínský, DrSc.	Praha	ČSSD	ČSSD	1.6.1996	19.6.1998
JHK	ČSSD	5	Václav Svoboda	České Budějovice	ČSSD	ČSSD	1.6.1996	19.6.1998
JHK	ODS	1	PhDr. Jiří Vlach	České Budějovice	ODS	ODS	1.6.1996	19.6.1998
JHK	ODS	2	Ing. Pavel Pešek	Český Krumlov	ODS	ODS	1.6.1996	19.6.1998
JHK	ODS	3	doc. MUDr. Jaroslav Zvěřina, CSc.	Tábor	ODS	ODS	1.6.1996	19.6.1998
JHK	ODS	4	Ing. Jan Třebický	Počátky	ODS	ODS	1.6.1996	19.6.1998
JHK	ODA	1	Ing. Roman Česka*	Mníšek pod Brdy	ODA	ODA	1.6.1996	11.11.1997
JHK	ODA	2	Miroslav Leština**	České Budějovice	ODA	ODA	12.11.1997	1.12.1997
JHK	ODA	3	JUDr. Vlasta Parkanová**	Sezimovo Ústí	ODA	ODA	2.12.1997	19.6.1998
JHK	KDU-ČSL	1	Ing. Jaromír Talíř	České Budějovice	KDU-ČSL	KDU-ČSL	1.6.1996	19.6.1998
JHK	KSČM	1	JUDr. Vojtěch Filip	České Budějovice	KSČM	KSČM	1.6.1996	19.6.1998
JHK	KSČM	2	MUDr. Taťána Jirousová	Soběslav	KSČM	KSČM	1.6.1996	19.6.1998

Příloha 2 Seznam poslanců působících v PS v průběhu let 1996–2016

Volební kraj	Volební strana	Číslo na KL	Jméno, příjmení, titul	Bydliště	Politická příslušnost	Navrhující strana	Od	Do
JHK	SPR-RSČ	1	Jaroslav Novák	Pelhřimov	SPR-RSČ	SPR-RSČ	1.6.1996	19.6.1998
ZCK	ČSSD	1	Ing. František Brožík	Rokycany	ČSSD	ČSSD	1.6.1996	19.6.1998
ZCK	ČSSD	2	Michael Kuneš	Karlovy Vary	ČSSD	ČSSD	1.6.1996	19.6.1998
ZCK	ČSSD	3	Ing. Milan Ekert	Klatovy	ČSSD	ČSSD	1.6.1996	19.6.1998
ZCK	ČSSD	4	doc. MUDr. Milada Emmerová, CSc.	Plzeň	ČSSD	ČSSD	1.6.1996	19.6.1998
ZCK	ČSSD	5	Ing. Rudolf Tomíček	Horní Slavkov	ČSSD	ČSSD	1.6.1996	19.6.1998
ZCK	ODS	1	Jan Ruml	Praha	ODS	ODS	1.6.1996	19.6.1998
ZCK	ODS	2	PhDr. Stanislav Volák	Domažlice	ODS	ODS	1.6.1996	19.6.1998
ZCK	ODS	3	Mgr. Anna Röschová	Plzeň	ODS	ODS	1.6.1996	19.6.1998
ZCK	ODS	4	Ivan Vrzal	Karlovy Vary	ODS	ODS	1.6.1996	19.6.1998
ZCK	ODS	5	Ing. Tomáš Březina*	Rybnice	ODS	ODS	1.6.1996	12.2.1998
ZCK	ODS	6	Ing. Jiří Papež	Přeštice	ODS	ODS	1.6.1996	19.6.1998
ZCK	ODS	7	Ing. František Šnajdauf**	Františkovy Lázně	ODS	ODS	13.2.1998	19.6.1998
ZCK	ODA	1	Ing. Pavel Bratinka	Praha	ODA	ODA	1.6.1996	19.6.1998
ZCK	KDU-ČSL	1	Ing. Karel Mach	Ševětín	KDU-ČSL	KDU-ČSL	1.6.1996	19.6.1998
ZCK	KSČM	1	MUDr. Jiří Mašálka	Plzeň	KSČM	KSČM	1.6.1996	19.6.1998
ZCK	KSČM	2	Ing. Miroslav Vacek	Karlovy Vary	KSČM	KSČM	1.6.1996	19.6.1998
ZCK	SPR-RSČ	1	Josef Krejsa	Plzeň	SPR-RSČ	SPR-RSČ	1.6.1996	19.6.1998
ZCK	SPR-RSČ	2	Ing. Petr Vrzáň	Holýšov	SPR-RSČ	SPR-RSČ	1.6.1996	19.6.1998
ZCK	SPR-RSČ	21	Blanka Zajícová	Praha	SPR-RSČ	SPR-RSČ	1.6.1996	19.6.1998
SEK	ČSSD	1	Mgr. Jozef Wagner	Masojedy	ČSSD	ČSSD	1.6.1996	19.6.1998
SEK	ČSSD	3	František Španbauer	Ústí nad Labem	ČSSD	ČSSD	1.6.1996	19.6.1998
SEK	ČSSD	4	Ing. Vladimír Laštůvka	Děčín	ČSSD	ČSSD	1.6.1996	19.6.1998
SEK	ČSSD	5	doc. Ing. Miroslav Grégr, CSc.	Klecany	ČSSD	ČSSD	1.6.1996	19.6.1998
SEK	ČSSD	6	Jindřiška Zachardová	Liberec	ČSSD	ČSSD	1.6.1996	19.6.1998
SEK	ČSSD	7	Ing. Josef Hojdar	Most	ČSSD	ČSSD	1.6.1996	19.6.1998
SEK	ČSSD	8	Robert Kopecký	Podsedice	ČSSD	ČSSD	1.6.1996	19.6.1998
SEK	ODS	1	Ing. Vladimír Budinský	Louny	ODS	ODS	1.6.1996	19.6.1998
SEK	ODS	2	Ing. Josef Holub	Děčín	ODS	ODS	1.6.1996	19.6.1998
SEK	ODS	3	Mgr. Stanislav Pěnička	Tanvald	ODS	ODS	1.6.1996	19.6.1998
SEK	ODS	4	Jaroslav Melichar	Ústí nad Labem	ODS	ODS	1.6.1996	19.6.1998
SEK	ODS	5	MUDr. Petr Čermák, CSc.	Praha	ODS	ODS	1.6.1996	19.6.1998
SEK	ODS	6	Mgr. Oldřich Vojř	Most	ODS	ODS	1.6.1996	19.6.1998
SEK	ODA	1	Ing. Jiří Skalický	Praha	ODA	ODA	1.6.1996	19.6.1998
SEK	KDU-ČSL	1	Ing. Pavel Tollner	Litoměřice	KDU-ČSL	KDU-ČSL	1.6.1996	19.6.1998
SEK	KSČM	1	PaedDr. Květoslava Čelišová	Ústí nad Labem	KSČM	KSČM	1.6.1996	19.6.1998
SEK	KSČM	2	Josef Houzák	Most	KSČM	KSČM	1.6.1996	19.6.1998
SEK	SPR-RSČ	1	PhDr. Miroslav Sládek	Praha	SPR-RSČ	SPR-RSČ	1.6.1996	19.6.1998
SEK	SPR-RSČ	2	Ing. Martin Smetana	Ústí nad Labem	SPR-RSČ	SPR-RSČ	1.6.1996	19.6.1998
SEK	SPR-RSČ	3	Vlasta Hruzová	Děčín	SPR-RSČ	SPR-RSČ	1.6.1996	19.6.1998
VCK	ČSSD	1	Ing. Michal Kraus	Praha 5	ČSSD	ČSSD	1.6.1996	19.6.1998
VCK	ČSSD	2	Ing. Hana Orgoníková	Přibyslav	ČSSD	ČSSD	1.6.1996	19.6.1998
VCK	ČSSD	3	Evžen Snitlív	Dobruška	ČSSD	ČSSD	1.6.1996	19.6.1998
VCK	ČSSD	4	Ing. Vlasta Štěpová, CSc.	Praha 2	ČSSD	ČSSD	1.6.1996	19.6.1998
VCK	ČSSD	5	doc. Ing. Miloš Titz, CSc.	Pardubice	ČSSD	ČSSD	1.6.1996	19.6.1998
VCK	ČSSD	6	MUDr. Rostislav Čevela	Trutnov	ČSSD	ČSSD	1.6.1996	19.6.1998
VCK	ČSSD	7	Mgr. Miloslav Kučera	Pardubice	ČSSD	ČSSD	1.6.1996	19.6.1998
VCK	ODS	1	PhDr. Jan Stráský	Praha	ODS	ODS	1.6.1996	19.6.1998
VCK	ODS	2	Ing. Ivan Pilip*	Praha	ODS	ODS	1.6.1996	11.6.1997
VCK	ODS	3	Mgr. Zdeňka Horníková	Náchod	ODS	ODS	1.6.1996	19.6.1998
VCK	ODS	4	RNDr. Ondřej Huml	Dvůr Králové n.Labem	ODS	ODS	1.6.1996	19.6.1998
VCK	ODS	5	Ing. Anton Zima	Králíky	ODS	ODS	1.6.1996	19.6.1998
VCK	ODS	6	Mgr. Václav Nájemník	Litomyšl	ODS	ODS	1.6.1996	19.6.1998
VCK	ODS	7	Jana Petrová	Praha	ODS	ODS	1.6.1996	19.6.1998
VCK	ODS	8	Ing. František Novák, CSc.	Radostín	ODS	ODS	1.6.1996	19.6.1998
VCK	ODS	9	JUDr. Drahoslava Bartošková	Pardubice	ODS	ODS	1.6.1996	19.6.1998
VCK	ODS	10	PhDr. František Kozel**	Hořice	ODS	ODS	12.6.1997	19.6.1998
VCK	ODA	1	Karel Ledvinka	Vysoké Mýto	ODA	ODA	1.6.1996	19.6.1998
VCK	ODA	2	Dušan Kulka	Přelouč	ODA	ODA	1.6.1996	19.6.1998
VCK	KDU-ČSL	1	Ing. Josef Lux	Choceň	KDU-ČSL	KDU-ČSL	1.6.1996	19.6.1998
VCK	KDU-ČSL	2	Pavel Severa	Litomyšl	KDU-ČSL	KDU-ČSL	1.6.1996	19.6.1998
VCK	KDU-ČSL	3	Mgr. Věnceslav Lukáš	Vrchlabí	KDU-ČSL	KDU-ČSL	1.6.1996	19.6.1998
VCK	KSČM	1	doc. RSDr. Jaroslav Štrait, CSc.	Hradec Králové	KSČM	KSČM	1.6.1996	19.6.1998
VCK	KSČM	2	doc. PhDr. Alena Svobodová, CSc.	Turnov	KSČM	KSČM	1.6.1996	19.6.1998
VCK	KSČM	3	Ing. Josef Mandík	Nasavrky	KSČM	KSČM	1.6.1996	19.6.1998
VCK	SPR-RSČ	1	Pavel Maixner	Ústí nad Orlicí	SPR-RSČ	SPR-RSČ	1.6.1996	19.6.1998

Příloha 2 Seznam poslanců působících v PS v průběhu let 1996–2016

Volební kraj	Volební strana	Číslo na KL	Jméno, příjmení, titul	Bydliště	Politická příslušnost	Navrhující strana	Od	Do
VCK	SPR-RSČ	2	Radomíra Nývltová	Červený Kostelec	SPR-RSČ	SPR-RSČ	1.6.1996	19.6.1998
JHM	ČSSD	1	PhDr. Václav Grulich	Brno	ČSSD	ČSSD	1.6.1996	19.6.1998
JHM	ČSSD	2	Ing. Ladislav Skopal	Dobšice	ČSSD	ČSSD	1.6.1996	19.6.1998
JHM	ČSSD	3	JUDr. Marie Noveská	Brno	ČSSD	ČSSD	1.6.1996	19.6.1998
JHM	ČSSD	4	PhDr. Vladimír Císár	Bystřice n.Pernštejn	ČSSD	ČSSD	1.6.1996	19.6.1998
JHM	ČSSD	5	Ing. Jan Kostrhun	Podivín	ČSSD	ČSSD	1.6.1996	19.6.1998
JHM	ČSSD	6	Ing. Jaromír Schling	Jihlava	ČSSD	ČSSD	1.6.1996	19.6.1998
JHM	ČSSD	7	Mgr. Bohuslav Sobotka	Slavkov	ČSSD	ČSSD	1.6.1996	19.6.1998
JHM	ČSSD	8	Ing. Olga Sehnalová	Kroměříž	ČSSD	ČSSD	1.6.1996	19.6.1998
JHM	ČSSD	9	Ing. Zdeněk Škromach	Rohatec	ČSSD	ČSSD	1.6.1996	19.6.1998
JHM	ČSSD	10	Ing. Jiří Václavek	Brno	ČSSD	ČSSD	1.6.1996	19.6.1998
JHM	ČSSD	11	Ing. Miloš Vlček	Konice	ČSSD	ČSSD	1.6.1996	19.6.1998
JHM	ČSSD	12	Ing. Miloš Melčák, CSc.	Zlín	ČSSD	ČSSD	1.6.1996	19.6.1998
JHM	ODS	1	PhDr. Milan Uhde	Brno	ODS	ODS	1.6.1996	19.6.1998
JHM	ODS	2	Dr. Jiří Honajzer	Zlín	ODS	ODS	1.6.1996	19.6.1998
JHM	ODS	3	Ing. Robert Kolář	Prostějov	ODS	ODS	1.6.1996	19.6.1998
JHM	ODS	4	Petr Pleva	Brno	ODS	ODS	1.6.1996	19.6.1998
JHM	ODS	5	Mgr. Vladimír Bartoš	Rosice	ODS	ODS	1.6.1996	19.6.1998
JHM	ODS	6	Tomáš Květák	Kroměříž	ODS	ODS	1.6.1996	19.6.1998
JHM	ODS	7	PhDr. Martin Přibáň	Břeclav	ODS	ODS	1.6.1996	19.6.1998
JHM	ODS	8	Ing. Karel Nejezchleb	Blansko	ODS	ODS	1.6.1996	19.6.1998
JHM	ODS	9	Ing. Vlastimil Bařínka	Moravské Budějovice	ODS	ODS	1.6.1996	19.6.1998
JHM	ODS	10	Michal Frankl*	Brno	ODS	ODS	1.6.1996	27.8.1997
JHM	ODS	11	Ing. Jaroslav Plachý	Uherské Hradiště	ODS	ODS	1.6.1996	19.6.1998
JHM	ODS	12	MVDr. Jaroslav Pešán	Jihlava	ODS	ODS	1.6.1996	19.6.1998
JHM	ODS	13	Mgr. Josef Molín**	Znojmo	ODS	ODS	28.8.1997	19.6.1998
JHM	ODA	1	Ing. Vladimír Dlouhý, CSc.*	Praha	ODA	ODA	1.6.1996	2.6.1997
JHM	ODA	2	Ing. Dušan Navrátil	Brno	ODA	ODA	1.6.1996	19.6.1998
JHM	ODA	3	RNDr. Čestmír Hofmanzl	Telč	ODA	ODA	1.6.1996	19.6.1998
JHM	ODA	4	Ing. RNDr. Milan Kynčl**	Brno	ODA	ODA	3.6.1997	19.6.1998
JHM	KDU-ČSL	1	Ing. Jan Kasal	Žďár nad Sázavou	KDU-ČSL	KDU-ČSL	1.6.1996	19.6.1998
JHM	KDU-ČSL	2	Ing. Stanislav Bělehrádek*	Rozseč nad Kunštátem	KDU-ČSL	KDU-ČSL	1.6.1996	19.6.1998
JHM	KDU-ČSL	3	JUDr. Ing. Jiří Karas	Třebíč	KDU-ČSL	KDU-ČSL	1.6.1996	1.11.1996
JHM	KDU-ČSL	4	Ing. Michaela Šojdrová	Kroměříž	KDU-ČSL	KDU-ČSL	1.6.1996	19.6.1998
JHM	KDU-ČSL	5	RNDr. Libor Ambrozek	Hodonín	KDU-ČSL	KDU-ČSL	1.6.1996	19.6.1998
JHM	KDU-ČSL	6	Ing. Josef Borák	Uherské Hradiště	KDU-ČSL	KDU-ČSL	1.6.1996	19.6.1998
JHM	KDU-ČSL	7	Ing. Jan Grúza**	Brno	KDU-ČSL	KDU-ČSL	2.11.1957	19.6.1998
JHM	KSČM	1	doc. PhDr. Miroslav Grebeníček, CSc.	Mikulov	KSČM	KSČM	1.6.1996	19.6.1998
JHM	KSČM	2	doc. PhDr. Zdeněk Klanica, DrSc.	Brno	KSČM	KSČM	1.6.1996	19.6.1998
JHM	KSČM	3	JUDr. Dalibor Matulka	Brno	KSČM	KSČM	1.6.1996	19.6.1998
JHM	KSČM	4	JUDr. Zuzka Rujbrová	Blansko	KSČM	KSČM	1.6.1996	19.6.1998
JHM	KSČM	5	Ing. Pavel Kováčik	Hrotovice	KSČM	KSČM	1.6.1996	19.6.1998
JHM	SPR-RSČ	1	Laura Rajsiglová	Brno	SPR-RSČ	SPR-RSČ	1.6.1996	19.6.1998
JHM	SPR-RSČ	2	Jana Pešková	Zlín	SPR-RSČ	SPR-RSČ	1.6.1996	19.6.1998
JHM	SPR-RSČ	3	Oldřich Vrcha	Prostějov	SPR-RSČ	SPR-RSČ	1.6.1996	19.6.1998
SMK	ČSSD	1	Ing. Miloš Zeman	Praha	ČSSD	ČSSD	1.6.1996	19.6.1998
SMK	ČSSD	2	PhDr. Lubomír Zaorálek	Ostrava	ČSSD	ČSSD	1.6.1996	19.6.1998
SMK	ČSSD	3	Éva Fischerová	Olomouc	ČSSD	ČSSD	1.6.1996	19.6.1998
SMK	ČSSD	4	František Chobot	Havířov	ČSSD	ČSSD	1.6.1996	19.6.1998
SMK	ČSSD	5	Pavel Dostál	Olomouc	ČSSD	ČSSD	1.6.1996	19.6.1998
SMK	ČSSD	6	Jiří Hofman	Frýdek-Místek	ČSSD	ČSSD	1.6.1996	19.6.1998
SMK	ČSSD	7	Ing. Antonín Macháček	Opava	ČSSD	ČSSD	1.6.1996	19.6.1998
SMK	ČSSD	8	Ing. Petr Šulák	Vsetín	ČSSD	ČSSD	1.6.1996	19.6.1998
SMK	ČSSD	9	Ing. Jaroslav Palas	Město Albrechtice	ČSSD	ČSSD	1.6.1996	19.6.1998
SMK	ČSSD	10	Miroslav Kapoun	Kojetín	ČSSD	ČSSD	1.6.1996	19.6.1998
SMK	ČSSD	11	Ing. Luděk Polášek	Kopřivnice	ČSSD	ČSSD	1.6.1996	19.6.1998
SMK	ČSSD	12	MUDr. Jana Gavlasová	Dolní Lutyně	ČSSD	ČSSD	1.6.1996	19.6.1998
SMK	ČSSD	13	Ing. Dušan Tešnar	Ostrava	ČSSD	ČSSD	1.6.1996	19.6.1998
SMK	ČSSD	14	Radim Turek	Třinec	ČSSD	ČSSD	1.6.1996	19.6.1998
SMK	ODS	1	prof. Ing. Václav Klaus, CSc.	Praha	ODS	ODS	1.6.1996	19.6.1998
SMK	ODS	2	JUDr. Jiří Novák	Lipník nad Bečvou	ODS	ODS	1.6.1996	19.6.1998
SMK	ODS	3	JUDr. Libor Novák*	Studénka	ODS	ODS	1.6.1996	2.12.1997
SMK	ODS	4	RNDr. Petr Nečas	Rožnov pod Radhoštěm	ODS	ODS	1.6.1996	19.6.1998
SMK	ODS	5	Marek Benda	Praha	ODS	ODS	1.6.1996	19.6.1998
SMK	ODS	6	MUDr. Ivan Langer	Olomouc	ODS	ODS	1.6.1996	19.6.1998
SMK	ODS	7	Ing. arch. Josef Ullmann	Ostrava	ODS	ODS	1.6.1996	19.6.1998

Příloha 2 Seznam poslanců působících v PS v průběhu let 1996–2016

Volební kraj	Volební strana	Číslo na KL	Jméno, příjmení, titul	Bydliště	Politická příslušnost	Navrhující strana	Od	Do
SMK	ODS	8	PhDr. Jaromír Kalus	Opava	ODS	ODS	1.6.1996	19.6.1998
SMK	ODS	9	Ing. Zdeněk Švrček	Karlovice	ODS	ODS	1.6.1996	19.6.1998
SMK	ODS	10	Ing. Karel Sehoř	Frýdek-Místek	ODS	ODS	1.6.1996	19.6.1998
SMK	ODS	11	Ing. Vavřinec Fojcik	Těrlícko	ODS	ODS	1.6.1996	19.6.1998
SMK	ODS	12	Jiří Černota**	Ostrava	ODS	ODS	3.12.1997	19.6.1998
SMK	ODA	1	Mgr. Daniel Kroupa	Praha	ODA	ODA	1.6.1996	19.6.1998
SMK	KDU-ČSL	1	RNDr. Vilém Holáň	Ostrava	KDU-ČSL	KDU-ČSL	1.6.1996	19.6.1998
SMK	KDU-ČSL	2	Ing. Pavel Šafařík	Šumperk	KDU-ČSL	KDU-ČSL	1.6.1996	19.6.1998
SMK	KDU-ČSL	3	JUDr. Pavla Jurková*	Štramberk	KDU-ČSL	KDU-ČSL	1.6.1996	17.12.1996
SMK	KDU-ČSL	4	Bc. Ing. Vladimír Procházka**	Olomouc	KDU-ČSL	KDU-ČSL	18.12.1996	19.6.1998
SMK	KSČM	1	PhDr. Miloslav Ransdorf, CSc.	Praha	KSČM	KSČM	1.6.1996	19.6.1998
SMK	KSČM	2	RSDr. Ing. Svatomír Recman	Frýdek-Místek	KSČM	KSČM	1.6.1996	19.6.1998
SMK	KSČM	3	Ing. Karel Vymětal	Havířov	KSČM	KSČM	1.6.1996	19.6.1998
SMK	KSČM	4	Ing. Jaroslav Gongol, CSc.	Havířov	KSČM	KSČM	1.6.1996	19.6.1998
SMK	SPR-RSČ	1	Jan Vík	Olomouc	SPR-RSČ	SPR-RSČ	1.6.1996	19.6.1998
SMK	SPR-RSČ	2	Milan Loukota	Ostrava	SPR-RSČ	SPR-RSČ	1.6.1996	19.6.1998
SMK	SPR-RSČ	3	Jindřich Nehera	Horní Bludovice	SPR-RSČ	SPR-RSČ	1.6.1996	19.6.1998
1998–2002								
PRA	KDU-ČSL	1	JUDr. Cyril Svoboda	Praha 4	KDU-ČSL	KDU-ČSL	20.6.1998	20.6.2002
PRA	ODS	1	prof. Ing. Václav Klaus, CSc.	Praha 8	ODS	ODS	20.6.1998	20.6.2002
PRA	ODS	2	Tomáš Kládívk	Praha 9	ODS	ODS	20.6.1998	20.6.2002
PRA	ODS	3	RNDr. Jiří Payne	Praha 2	ODS	ODS	20.6.1998	20.6.2002
PRA	ODS	4	Aleš Rozehnal	Praha-Slivenec	ODS	ODS	20.6.1998	20.6.2002
PRA	ODS	5	Ing. Martin Kocourek	Praha 6	ODS	ODS	20.6.1998	20.6.2002
PRA	ODS	6	Augustin Bubník	Praha 4	ODS	ODS	20.6.1998	20.6.2002
PRA	ODS	7	Ing. Libor Krátký	Praha 2	ODS	ODS	20.6.1998	20.6.2002
PRA	ODS	8	Ing. Lucie Talmanová	Praha 1	ODS	ODS	20.6.1998	20.6.2002
PRA	ODS	9	Ing. Vladimír Doležal	Praha-Dol. Měcholupy	ODS	ODS	20.6.1998	20.6.2002
PRA	ODS	10	Petr Koháček	Praha 9	ODS	ODS	20.6.1998	20.6.2002
PRA	ODS	11	Ing. Jan Zahradil	Praha 6	ODS	ODS	20.6.1998	20.6.2002
PRA	ČSSD	1	JUDr. Petra Buzková	Praha 4	ČSSD	ČSSD	20.6.1998	20.6.2002
PRA	ČSSD	2	PhDr. Karel Šplíchal	Praha 4	ČSSD	ČSSD	20.6.1998	20.6.2002
PRA	ČSSD	3	Jaroslav Bašta*	Praha 6	ČSSD	ČSSD	20.6.1998	14.9.2000
PRA	ČSSD	4	Stanislav Křeček	Praha 2	ČSSD	ČSSD	20.6.1998	20.6.2002
PRA	ČSSD	5	MUDr. Ivan David, CSc.	Praha 10	ČSSD	ČSSD	20.6.1998	20.6.2002
PRA	ČSSD	6	Mgr. Jana Volfová	Praha 7	ČSSD	ČSSD	20.6.1998	20.6.2002
PRA	ČSSD	7	Ing. Světlana Navarová**	Praha 4	ČSSD	ČSSD	14.9.2000	20.6.2002
PRA	KSČM	1	RNDr. Václav Exner, CSc.	Praha 6	KSČM	KSČM	20.6.1998	20.6.2002
PRA	KSČM	2	Ing. Stanislav Fischer, CSc.	Praha 9	KSČM	KSČM	20.6.1998	20.6.2002
PRA	US	1	Vladimír Mlynář	Praha 6	US	US	20.6.1998	20.6.2002
PRA	US	2	Mgr. Monika Horáková	Praha 6	US	US	20.6.1998	20.6.2002
PRA	US	3	Ing. Pavel Svoboda	Praha 10	US	US	20.6.1998	20.6.2002
SCK	KDU-ČSL	1	MUDr. Josef Janeček	Mladá Boleslav	KDU-ČSL	KDU-ČSL	20.6.1998	20.6.2002
SCK	KDU-ČSL	4	JUDr. Vlasta Parkanová	Sezimovo Ústí	BEZPP	KDU-ČSL	20.6.1998	20.6.2002
SCK	ODS	1	Ing. Vlastimil Tlustý, CSc.	Slaný	ODS	ODS	20.6.1998	20.6.2002
SCK	ODS	2	Ing. Jan Klas	Braškov	ODS	ODS	20.6.1998	20.6.2002
SCK	ODS	3	Jan Vidím	Praha 5	ODS	ODS	20.6.1998	20.6.2002
SCK	ODS	4	MUDr. Milan Cabrnach	Kolín 1	ODS	ODS	20.6.1998	20.6.2002
SCK	ODS	5	Tomáš Teplík	Praha 1	ODS	ODS	20.6.1998	20.6.2002
SCK	ODS	6	JUDr. Eva Dundáčková	Příbram 8	ODS	ODS	20.6.1998	20.6.2002
SCK	ODS	7	Ing. Stanislav Němec	Radonice	ODS	ODS	20.6.1998	20.6.2002
SCK	ODS	8	Ing. Petr Bendl*	Kladno	ODS	ODS	20.6.1998	28.2.2001
SCK	ODS	9	Mgr. Hynek Fajmon**	Lysá nad Labem	ODS	ODS	1.3.2001	20.6.2002
SCK	ČSSD	1	Stanislav Gross	Praha 5	ČSSD	ČSSD	20.6.1998	20.6.2002
SCK	ČSSD	2	Jan Bláha	Dobříš	ČSSD	ČSSD	20.6.1998	20.6.2002
SCK	ČSSD	3	Ing. Milan Urban	Čáslav	ČSSD	ČSSD	20.6.1998	20.6.2002
SCK	ČSSD	4	Jan Žizka	Kladno	ČSSD	ČSSD	20.6.1998	20.6.2002
SCK	ČSSD	5	Mgr. Václav Pícl	Rakovník	ČSSD	ČSSD	20.6.1998	20.6.2002
SCK	ČSSD	6	Jarmila Boháčková	Kostelec nad Č. Lesy	ČSSD	ČSSD	20.6.1998	20.6.2002
SCK	ČSSD	7	František Vnouček	Mrač	ČSSD	ČSSD	20.6.1998	20.6.2002
SCK	ČSSD	8	Mgr. Jaroslav Maňásek	Mladá Boleslav	ČSSD	ČSSD	20.6.1998	20.6.2002
SCK	KSČM	1	PhDr. Miloslav Ransdorf, CSc.	Praha 4	KSČM	KSČM	20.6.1998	20.6.2002
SCK	KSČM	2	Václav Frank	Sadská	KSČM	KSČM	20.6.1998	20.6.2002
SCK	US	1	Václav Krása	Praha 6	US	US	20.6.1998	20.6.2002
SCK	US	2	Pavel Němec	Tábor	US	US	20.6.1998	20.6.2002
JHK	KDU-ČSL	1	Ing. Jaromír Talíř	České Budějovice	KDU-ČSL	KDU-ČSL	20.6.1998	20.6.2002

Příloha 2 Seznam poslanců působících v PS v průběhu let 1996–2016

Volební kraj	Volební strana	Číslo na KL	Jméno, příjmení, titul	Bydliště	Politická příslušnost	Navrhující strana	Od	Do
JHK	KDU-ČSL	2	Ing. Miroslav Kalousek	Bechyně	KDU-ČSL	KDU-ČSL	20.6.1998	20.6.2002
JHK	ODS	1	Ing. Miroslav Beneš	České Budějovice	ODS	ODS	20.6.1998	20.6.2002
JHK	ODS	2	Tom Zajíček	Písek	ODS	ODS	20.6.1998	20.6.2002
JHK	ODS	3	doc. MUDr. Jaroslav Zvěřina, CSc.	Tábor	ODS	ODS	20.6.1998	20.6.2002
JHK	ODS	4	Michal Doktor	Lomnice nad Lužnicí	ODS	ODS	20.6.1998	20.6.2002
JHK	ČSSD	1	PhDr. Vladimír Špidla	Jindřichův Hradec	ČSSD	ČSSD	20.6.1998	20.6.2002
JHK	ČSSD	2	JUDr. Jitka Kupčová	Strakonice	ČSSD	ČSSD	20.6.1998	20.6.2002
JHK	ČSSD	3	Mgr. Eduard Zeman	České Budějovice	ČSSD	ČSSD	20.6.1998	20.6.2002
JHK	ČSSD	4	Ing. Miroslav Máče, CSc.	Český Krumlov	ČSSD	ČSSD	20.6.1998	20.6.2002
JHK	ČSSD	5	prof. JUDr. Zdeněk Jičínský, DrSc.	Praha	ČSSD	ČSSD	20.6.1998	20.6.2002
JHK	KSČM	1	JUDr. Vojtěch Filip	České Budějovice	KSČM	KSČM	20.6.1998	20.6.2002
JHK	KSČM	2	MUDr. Taťána Jirousová	Soběslav	KSČM	KSČM	20.6.1998	20.6.2002
JHK	US	1	Ing. Pavel Pešek	Český Krumlov	US	US	20.6.1998	20.6.2002
JHK	US	3	PhDr. Jiří Vlach*	České Budějovice	US	US	20.6.1998	31.7.2001
JHK	US	2	Ing. Jaroslav Perger**	Sezimovo Ústí	US	US	31.7.2001	20.6.2002
ZCK	KDU-ČSL	1	Ing. Jaroslav Lobkowicz	Pízeň	KDU-ČSL	KDU-ČSL	20.6.1998	20.6.2002
ZCK	ODS	1	Ing. Jiří Papež	Přeštice	ODS	ODS	20.6.1998	20.6.2002
ZCK	ODS	2	Pavel Lang	Karlovy Vary	ODS	ODS	20.6.1998	20.6.2002
ZCK	ODS	3	Ing. Václav Brousek	Pízeň	ODS	ODS	20.6.1998	20.6.2002
ZCK	ODS	4	MUDr. Jan Svoboda	Cheb	ODS	ODS	20.6.1998	20.6.2002
ZCK	ODS	5	Jiří Bílý	Malý Bor	ODS	ODS	20.6.1998	20.6.2002
ZCK	ČSSD	1	Ing. František Brožík	Rokycany	ČSSD	ČSSD	20.6.1998	20.6.2002
ZCK	ČSSD	2	doc. MUDr. Milada Emmerová, CSc.	Pízeň	ČSSD	ČSSD	20.6.1998	20.6.2002
ZCK	ČSSD	3	Michael Kuneš	Karlovy Vary	ČSSD	ČSSD	20.6.1998	20.6.2002
ZCK	ČSSD	4	Ing. Milan Ekert	Klatovy	ČSSD	ČSSD	20.6.1998	20.6.2002
ZCK	ČSSD	5	Ing. Rudolf Tomíček	Horní Slavkov	ČSSD	ČSSD	20.6.1998	20.6.2002
ZCK	ČSSD	6	Ing. Václav Grüner, CSc.	Žihle	ČSSD	ČSSD	20.6.1998	20.6.2002
ZCK	KSČM	1	MUDr. Jiří Maštálka	Pízeň	KSČM	KSČM	20.6.1998	20.6.2002
ZCK	KSČM	2	Ing. Pavel Hojda	Cheb	KSČM	KSČM	20.6.1998	20.6.2002
ZCK	US	1	PhDr. Stanislav Volák	Domažlice	US	US	20.6.1998	20.6.2002
SEK	KDU-ČSL	1	Ing. Pavel Tollner*	Litoměřice	KDU-ČSL	KDU-ČSL	20.6.1998	31.10.2001
SEK	KDU-ČSL	2	Mgr. Pavel Plánička**	Česká Lípa	KDU-ČSL	KDU-ČSL	31.10.2001	20.6.2002
SEK	ODS	1	Ing. Jiří Drda	Liberec	ODS	ODS	20.6.1998	20.6.2002
SEK	ODS	2	Jaroslav Melichar	Ústí nad Labem	ODS	ODS	20.6.1998	20.6.2002
SEK	ODS	3	Mgr. Milan Zuna	Teplice	ODS	ODS	20.6.1998	20.6.2002
SEK	ODS	4	Mgr. Oldřich Vojř	Most	ODS	ODS	20.6.1998	20.6.2002
SEK	ODS	5	Ing. Libor Ježek	Tanvald	ODS	ODS	20.6.1998	20.6.2002
SEK	ODS	6	MUDr. Miroslav Ouzký	Kadaň	ODS	ODS	20.6.1998	20.6.2002
SEK	ČSSD	1	Ing. Vladimír Laštůvka	Děčín	ČSSD	ČSSD	20.6.1998	20.6.2002
SEK	ČSSD	2	Doc. ing. Miroslav Grégr	Klecany	ČSSD	ČSSD	20.6.1998	20.6.2002
SEK	ČSSD	3	Vlastimil Aubrecht	Bílina	ČSSD	ČSSD	20.6.1998	20.6.2002
SEK	ČSSD	4	Robert Kopecký	Podsedice	ČSSD	ČSSD	20.6.1998	20.6.2002
SEK	ČSSD	5	Josef Vejvoda	Kláštevec nad Ohří	ČSSD	ČSSD	20.6.1998	20.6.2002
SEK	ČSSD	6	Ing. Josef Hojdar	Most	ČSSD	ČSSD	20.6.1998	20.6.2002
SEK	ČSSD	7	Ing. Martin Starec	Praha	ČSSD	ČSSD	20.6.1998	20.6.2002
SEK	ČSSD	8	Andrej Grega	Jablonec nad Nisou	ČSSD	ČSSD	20.6.1998	20.6.2002
SEK	ČSSD	9	František Španbauer	Ústí nad Labem	ČSSD	ČSSD	20.6.1998	20.6.2002
SEK	KSČM	1	PaedDr. Květoslava Čelišová	Ústí nad Labem	KSČM	KSČM	20.6.1998	20.6.2002
SEK	KSČM	2	Josef Houzák	Most	KSČM	KSČM	20.6.1998	20.6.2002
SEK	KSČM	3	Ing. Ludmila Brynychová	Jablonec nad Nisou	KSČM	KSČM	20.6.1998	20.6.2002
SEK	KSČM	4	Ing. Jaromír Kohlíček, CSc.	Teplice	KSČM	KSČM	20.6.1998	20.6.2002
SEK	US	1	JUDr. Karel Kühnl	Praha	BEZPP	US	20.6.1998	20.6.2002
SEK	US	2	PaedDr. Marie Machatá	Jablonec nad Nisou	US	US	20.6.1998	20.6.2002
VCK	KDU-ČSL	1	Ing. Josef Lux*	Choceň	KDU-ČSL	KDU-ČSL	20.6.1998	22.11.1999
VCK	KDU-ČSL	2	JUDr. Miloslav Výborný	Heřmanův Městec	KDU-ČSL	KDU-ČSL	20.6.1998	20.6.2002
VCK	KDU-ČSL	3	Pavel Severa	Litomyšl	KDU-ČSL	KDU-ČSL	20.6.1998	20.6.2002
VCK	KDU-ČSL	4	Jiří Havlíček**	Krucemburk	KDU-ČSL	KDU-ČSL	22.11.1999	20.6.2002
VCK	ODS	1	Mgr. Zdeňka Horníková	Náchod	ODS	ODS	20.6.1998	20.6.2002
VCK	ODS	2	Mgr. Václav Nájemník	Litomyšl	ODS	ODS	20.6.1998	20.6.2002
VCK	ODS	3	Ing. Veronika Nedvěďová	Ústí nad Orlicí	ODS	ODS	20.6.1998	20.6.2002
VCK	ODS	4	Václav Hanuš	Benecko	ODS	ODS	20.6.1998	20.6.2002
VCK	ODS	5	Ing. Alena Páralová	Pardubice	ODS	ODS	20.6.1998	20.6.2002
VCK	ODS	6	Ing. Miloslav Kučera	Lužany	ODS	ODS	20.6.1998	20.6.2002
VCK	ODS	7	Josef Ježek	Sedloňov	ODS	ODS	20.6.1998	20.6.2002
VCK	ODS	8	Ing. Josef Krejčí	Vrchlabí	ODS	ODS	20.6.1998	20.6.2002
VCK	ODS	9	Ing. Jiří Patočka	Hradec Králové	ODS	ODS	20.6.1998	20.6.2002

Příloha 2 Seznam poslanců působících v PS v průběhu let 1996–2016

Volební kraj	Volební strana	Číslo na KL	Jméno, příjmení, titul	Bydliště	Politická příslušnost	Navrhující strana	Od	Do
VCK	ČSSD	1	Ing. Michal Kraus	Praha 5	ČSSD	ČSSD	20.6.1998	20.6.2002
VCK	ČSSD	2	Ing. Hana Orgoníková	Přibyslav	ČSSD	ČSSD	20.6.1998	20.6.2002
VCK	ČSSD	3	doc. Ing. Miloš Titz, CSc.	Pardubice	ČSSD	ČSSD	20.6.1998	20.6.2002
VCK	ČSSD	4	Ing. Vlasta Štěpová, CSc.	Praha 2	ČSSD	ČSSD	20.6.1998	20.6.2002
VCK	ČSSD	5	Mgr. Radko Martínek	Moravská Třebová	ČSSD	ČSSD	20.6.1998	20.6.2002
VCK	ČSSD	6	MUDr. Rostislav Čevela	Trutnov	ČSSD	ČSSD	20.6.1998	20.6.2002
VCK	ČSSD	7	Mgr. Miloslav Kučera	Pardubice	ČSSD	ČSSD	20.6.1998	20.6.2002
VCK	ČSSD	8	Evžen Snitlív	Dobruška	ČSSD	ČSSD	20.6.1998	20.6.2002
VCK	KSČM	1	doc. RSDr. Jaroslav Štrait, CSc.	Hradec Králové	KSČM	KSČM	20.6.1998	20.6.2002
VCK	KSČM	2	Ing. Josef Mandík	Nasavrky	KSČM	KSČM	20.6.1998	20.6.2002
VCK	KSČM	3	doc. PhDr. Alena Svobodová, CSc.	Turnov	KSČM	KSČM	20.6.1998	20.6.2002
VCK	US	1	Ing. Ivan Pilip	Praha 6	US	US	20.6.1998	20.6.2002
VCK	US	2	PhDr. Petr Mareš, CSc.	Praha 1	US	US	20.6.1998	20.6.2002
JHM	KDU-ČSL	1	Ing. Jan Kasal	Žďár nad Sázavou	KDU-ČSL	KDU-ČSL	20.6.1998	20.6.2002
JHM	KDU-ČSL	2	JUDr. Ing. Jiří Karas	Třebíč	KDU-ČSL	KDU-ČSL	20.6.1998	20.6.2002
JHM	KDU-ČSL	3	Ladislav Šustr	Telnice	KDU-ČSL	KDU-ČSL	20.6.1998	20.6.2002
JHM	KDU-ČSL	4	Ing. Michaela Šojdrová	Kroměříž	KDU-ČSL	KDU-ČSL	20.6.1998	20.6.2002
JHM	KDU-ČSL	5	RNDr. Libor Ambrozek	Hodonín	KDU-ČSL	KDU-ČSL	20.6.1998	20.6.2002
JHM	KDU-ČSL	6	Ing. Jan Grúza	Brno	KDU-ČSL	KDU-ČSL	20.6.1998	20.6.2002
JHM	ODS	1	Miroslava Němcová	Žďár nad Sázavou	ODS	ODS	20.6.1998	20.6.2002
JHM	ODS	2	Ing. Jaroslav Plachý	Uherské Hradiště	ODS	ODS	20.6.1998	20.6.2002
JHM	ODS	3	MVDr. Jaroslav Pešán	Jihlava	ODS	ODS	20.6.1998	20.6.2002
JHM	ODS	4	Petr Pleva	Brno	ODS	ODS	20.6.1998	20.6.2002
JHM	ODS	5	PhDr. Walter Bartoš	Strážnice	ODS	ODS	20.6.1998	20.6.2002
JHM	ODS	6	Pavel Suchánek	Rakvice	ODS	ODS	20.6.1998	20.6.2002
JHM	ODS	7	Ing. Eduard Vávra	Blansko	ODS	ODS	20.6.1998	20.6.2002
JHM	ODS	8	Ing. Petr Hort	Koněšín	ODS	ODS	20.6.1998	20.6.2002
JHM	ODS	9	Mgr. Bohuslav Záruba	Zlín	ODS	ODS	20.6.1998	20.6.2002
JHM	ODS	10	František Pejřil	Mokrá-Horákov	ODS	ODS	20.6.1998	20.6.2002
JHM	ČSSD	1	PhDr. Václav Grulich	Brno	ČSSD	ČSSD	20.6.1998	20.6.2002
JHM	ČSSD	2	Ing. Zdeněk Škromach	Rohatec	ČSSD	ČSSD	20.6.1998	20.6.2002
JHM	ČSSD	3	Ing. Ladislav Skopal	Dobšice	ČSSD	ČSSD	20.6.1998	20.6.2002
JHM	ČSSD	4	Ing. Jiří Václavek	Brno	ČSSD	ČSSD	20.6.1998	20.6.2002
JHM	ČSSD	5	Ing. Olga Sehnalová	Kroměříž	ČSSD	ČSSD	20.6.1998	20.6.2002
JHM	ČSSD	6	PhDr. Vladimír Císár	Bystřice n.Pernštejn	ČSSD	ČSSD	20.6.1998	20.6.2002
JHM	ČSSD	7	Mgr. Bohuslav Sobotka	Slavkov u Brna	ČSSD	ČSSD	20.6.1998	20.6.2002
JHM	ČSSD	8	Zdeňka Stránská	Ivančice	ČSSD	ČSSD	20.6.1998	20.6.2002
JHM	ČSSD	9	akad. mal. Jiří Brtnický	Letovice	ČSSD	ČSSD	20.6.1998	20.6.2002
JHM	ČSSD	10	Ing. Jan Kostrhun	Podivín	ČSSD	ČSSD	20.6.1998	20.6.2002
JHM	ČSSD	11	Karel Černý	Hamry nad Sázavou	ČSSD	ČSSD	20.6.1998	20.6.2002
JHM	ČSSD	12	Ing. Miloslav Vlček	Konice	ČSSD	ČSSD	20.6.1998	20.6.2002
JHM	ČSSD	13	Ing. Jaromír Schling	Jihlava	ČSSD	ČSSD	20.6.1998	20.6.2002
JHM	ČSSD	14	Ing. Vojtěch Vymětal	Třebíč	ČSSD	ČSSD	20.6.1998	20.6.2002
JHM	ČSSD	15	Mgr.dr. Zdeněk Koudelka	Brno	ČSSD	ČSSD	20.6.1998	20.6.2002
JHM	KSČM	1	doc. PhDr. Miroslav Grebeníček, CSc.	Mikulov	KSČM	KSČM	20.6.1998	20.6.2002
JHM	KSČM	2	JUDr. Zuzka Rujbrová	Blansko	KSČM	KSČM	20.6.1998	20.6.2002
JHM	KSČM	3	doc. PhDr. Zdeněk Klanica, DrSc.	Brno	KSČM	KSČM	20.6.1998	20.6.2002
JHM	KSČM	4	JUDr. Dalibor Matulka	Brno	KSČM	KSČM	20.6.1998	20.6.2002
JHM	KSČM	5	Ing. Pavel Kováčik	Hrotovice	KSČM	KSČM	20.6.1998	20.6.2002
JHM	US	1	RNDr. Michal Lobkowicz	Praha	US	US	20.6.1998	20.6.2002
JHM	US	2	Ing. Ladislav Korběl	Rohatec	US	US	20.6.1998	20.6.2002
JHM	US	3	Mgr. Ivana Hanačíková	Kroměříž	US	US	20.6.1998	20.6.2002
JHM	US	4	Vladimír Paulík	Petrovice	US	US	20.6.1998	20.6.2002
SMK	KDU-ČSL	1	RNDr. Vilém Holáň	Ostrava	KDU-ČSL	KDU-ČSL	20.6.1998	20.6.2002
SMK	KDU-ČSL	2	Ing. Tomáš Kvapil	Olomouc	KDU-ČSL	KDU-ČSL	20.6.1998	20.6.2002
SMK	KDU-ČSL	3	Ing. Pavel Šafařík	Šumperk	KDU-ČSL	KDU-ČSL	20.6.1998	20.6.2002
SMK	KDU-ČSL	4	Ing. Ludmila Müllerová	Bruntál	KDU-ČSL	KDU-ČSL	20.6.1998	20.6.2002
SMK	ODS	1	MUDr. Mgr. Ivan Langer	Olomouc	ODS	ODS	20.6.1998	20.6.2002
SMK	ODS	2	RNDr. Petr Nečas	Rožnov pod Radhoštěm	ODS	ODS	20.6.1998	20.6.2002
SMK	ODS	3	Ing. Karel Sehoř	Frýdek-Místek	ODS	ODS	20.6.1998	20.6.2002
SMK	ODS	4	Ing. Radim Chytka	Ostrava	ODS	ODS	20.6.1998	20.6.2002
SMK	ODS	5	Ing. Miroslav Krajiček	Opava	ODS	ODS	20.6.1998	20.6.2002
SMK	ODS	6	Kateřina Dostálová	Olomouc	ODS	ODS	20.6.1998	20.6.2002
SMK	ODS	7	Marek Benda	Praha	ODS	ODS	20.6.1998	20.6.2002
SMK	ODS	8	Ing. Pavel Hrnčíř	Bilovec	ODS	ODS	20.6.1998	20.6.2002
SMK	ODS	9	Ing. Josef Jalůvka*	Kopřivnice	ODS	ODS	20.6.1998	28.2.2001

Příloha 2 Seznam poslanců působících v PS v průběhu let 1996–2016

Volební kraj	Volební strana	Číslo na KL	Jméno, příjmení, titul	Bydliště	Politická příslušnost	Navrhující strana	Od	Do
SMK	ODS	10	Ing. Zdeněk Švrček	Karlovice	ODS	ODS	20.6.1998	20.6.2002
SMK	ODS	11	Jitka Kociánová**	Bohumín	ODS	ODS	1.3.2001	20.6.2002
SMK	ČSSD	1	Ing. Miloš Zeman	Praha	ČSSD	ČSSD	20.6.1998	20.6.2002
SMK	ČSSD	2	PhDr. Lubomír Zaorálek	Ostrava	ČSSD	ČSSD	20.6.1998	20.6.2002
SMK	ČSSD	3	Eva Fischerová	Olomouc	ČSSD	ČSSD	20.6.1998	20.6.2002
SMK	ČSSD	4	František Chobot	Havířov	ČSSD	ČSSD	20.6.1998	20.6.2002
SMK	ČSSD	5	Pavel Dostál	Olomouc	ČSSD	ČSSD	20.6.1998	20.6.2002
SMK	ČSSD	6	Jiří Hofman	Frýdek-Místek	ČSSD	ČSSD	20.6.1998	20.6.2002
SMK	ČSSD	7	Ing. Antonín Macháček	Opava	ČSSD	ČSSD	20.6.1998	20.6.2002
SMK	ČSSD	8	Ing. Petr Šulák	Vsetín	ČSSD	ČSSD	20.6.1998	20.6.2002
SMK	ČSSD	9	Ing. Jaroslav Palas	Město Albrechtice	ČSSD	ČSSD	20.6.1998	20.6.2002
SMK	ČSSD	10	Miroslav Kapoun	Kojetín	ČSSD	ČSSD	20.6.1998	20.6.2002
SMK	ČSSD	11	Ing. Luděk Polášek	Kopřivnice	ČSSD	ČSSD	20.6.1998	20.6.2002
SMK	ČSSD	12	Ing. arch. Yvona Jungová	Těrlícko	ČSSD	ČSSD	20.6.1998	20.6.2002
SMK	ČSSD	13	Ing. Dušan Tešnar	Ostrava	ČSSD	ČSSD	20.6.1998	20.6.2002
SMK	ČSSD	14	Mgr. Radim Turek	Třinec	ČSSD	ČSSD	20.6.1998	20.6.2002
SMK	ČSSD	15	Mgr. Vladimír Hradil	Mikulovice	ČSSD	ČSSD	20.6.1998	20.6.2002
SMK	ČSSD	16	Ing. Břetislav Petr	Havířov	ČSSD	ČSSD	20.6.1998	20.6.2002
SMK	ČSSD	18	Ing. Pavel Höhnig	Kojetín	ČSSD	ČSSD	20.6.1998	20.6.2002
SMK	KSČM	1	RSDr. Ing. Svatomír Recman	Frýdek-Místek	KSČM	KSČM	20.6.1998	20.6.2002
SMK	KSČM	2	Ing. Karel Vymětal	Havířov	KSČM	KSČM	20.6.1998	20.6.2002
SMK	KSČM	3	Ing. Jaroslav Gongol, CSc.	Havířov	KSČM	KSČM	20.6.1998	20.6.2002
SMK	KSČM	4	Miroslava Vlčková	Sobotín	KSČM	KSČM	20.6.1998	20.6.2002
SMK	US	1	PhDr. Petr Matějů	Praha	US	US	20.6.1998	20.6.2002
SMK	US	2	Ing. František Ondruš	Krnov	US	US	20.6.1998	20.6.2002
SMK	US	4	Zdeněk Kořistka	Ostrava	US	US	20.6.1998	20.6.2002
2002–2006								
PHA	ČSSD	1	JUDr. Petra Buzková*	Praha	ČSSD	ČSSD	15.6.2002	21.9.2004
PHA	ČSSD	2	BSc. Jan Kavan	Praha	ČSSD	ČSSD	15.6.2002	15.6.2006
PHA	ČSSD	3	JUDr. Stanislav Křeček	Praha	ČSSD	ČSSD	15.6.2002	15.6.2006
PHA	ČSSD	4	Miroslav Svoboda	Praha	ČSSD	ČSSD	15.6.2002	15.6.2006
PHA	ČSSD	5	PhDr. Karel Špíchal	Praha	ČSSD	ČSSD	15.6.2002	15.6.2006
PHA	ČSSD	6	JUDr. Petr Ibl	Praha	ČSSD	ČSSD	15.6.2002	15.6.2006
PHA	ČSSD	7	Mgr. Eva Nováková	Praha	ČSSD	ČSSD	15.6.2002	15.6.2006
PHA	ČSSD	8	Ing. Miloš Máša**	Praha	ČSSD	ČSSD	21.9.2004	15.6.2006
PHA	ODS	1	prof. Ing. Václav Klaus, CSc.*	Praha 8	ODS	ODS	15.6.2002	7.3.2003
PHA	ODS	2	Ing. Jan Zahradil*	Praha 6	ODS	ODS	15.6.2002	20.7.2004
PHA	ODS	3	Tomáš Kladravko	Praha 9	ODS	ODS	15.6.2002	15.6.2006
PHA	ODS	4	Ing. Vladimír Doležal*	Praha 10	ODS	ODS	15.6.2002	17.1.2006
PHA	ODS	5	Ing. Martin Kocourek	Praha 6	ODS	ODS	15.6.2002	15.6.2006
PHA	ODS	6	Ing. Lucie Talmanová	Praha 1	ODS	ODS	15.6.2002	15.6.2006
PHA	ODS	7	Ing. Tomáš Dub	Praha 7	ODS	ODS	15.6.2002	15.6.2006
PHA	ODS	8	Ing. Petr Bratský	Praha 5	ODS	ODS	15.6.2002	15.6.2006
PHA	ODS	9	Mgr. Helena Mallotová	Praha 4	ODS	ODS	15.6.2002	15.6.2006
PHA	ODS	10	Zbyněk Novotný	Praha 4	ODS	ODS	15.6.2002	15.6.2006
PHA	ODS	11	Aleš Rozehnal**	Praha 5	ODS	ODS	7.3.2003	15.6.2006
PHA	ODS	12	Marek Benda**	Praha 4	ODS	ODS	20.7.2004	15.6.2006
PHA	ODS	13	Tomáš Kádner**	Praha 9	ODS	ODS	17.1.2006	15.6.2006
PHA	KSČM	1	RNDr. Václav Exner, CSc.	Praha	KSČM	KSČM	15.6.2002	15.6.2006
PHA	KSČM	2	Ing. Jiří Dolejš	Praha	KSČM	KSČM	15.6.2002	15.6.2006
PHA	KSČM	3	Ing. František Beneš, CSc.	Praha	KSČM	KSČM	15.6.2002	15.6.2006
PHA	Koalice ¹⁾	1	JUDr. Hana Marvanová*	Praha	US-DEU	US-DEU	15.6.2002	23.9.2003
PHA	Koalice ¹⁾	2	MUDr. Vladimír Říha	Praha	KDU-ČSL	KDU-ČSL	15.6.2002	15.6.2006
PHA	Koalice ¹⁾	3	Ing. Pavel Svoboda	Praha	US-DEU	US-DEU	15.6.2002	15.6.2006
PHA	Koalice ¹⁾	4	Mgr. Svatopluk Karásek	Praha	BEZPP	KDU-ČSL	15.6.2002	15.6.2006
PHA	Koalice ¹⁾	10	Tatána Fischerová	Praha	BEZPP	US-DEU	15.6.2002	15.6.2006
PHA	Koalice ¹⁾	5	Tomáš Vrbík**	Praha	US-DEU	US-DEU	23.9.2003	15.6.2006
STC	ČSSD	1	Mgr. Stanislav Gross*	Praha 5	ČSSD	ČSSD	15.6.2002	21.9.2004
STC	ČSSD	2	Ing. Milan Urban*	Čáslav	ČSSD	ČSSD	15.6.2002	24.9.2004
STC	ČSSD	3	RNDr. Miloš Kužvart	Dolní Břežany	ČSSD	ČSSD	15.6.2002	15.6.2006
STC	ČSSD	4	Dr. Libor Rouček*	Družec	ČSSD	ČSSD	15.6.2002	20.7.2004
STC	ČSSD	5	MVDr. Josef Řihák	Přibram	ČSSD	ČSSD	15.6.2002	15.6.2006
STC	ČSSD	6	Jiří Třešňák	Horní Počaply	ČSSD	ČSSD	15.6.2002	15.6.2006
STC	ČSSD	7	Jarmila Boháčková*	Kostelec nad Č.Lesy	ČSSD	ČSSD	15.6.2002	9.6.2005
STC	ČSSD	8	Mgr. Anna Čurdová	Odolena Voda	ČSSD	ČSSD	15.6.2002	15.6.2006
STC	ČSSD	9	František Vnouček**	Mrač	ČSSD	ČSSD	20.7.2004	15.6.2006

Příloha 2 Seznam poslanců působících v PS v průběhu let 1996–2016

Volební kraj	Volební strana	Číslo na KL	Jméno, příjmení, titul	Bydliště	Politická příslušnost	Navrhující strana	Od	Do
STC	ČSSD	10	Ing. Dagmar Mocová**	Mnichovo Hradiště	ČSSD	ČSSD	21.9.2004	15.6.2006
STC	ČSSD	11	Mgr. Václav Pícl**	Rakovník	ČSSD	ČSSD	24.9.2004	30.9.2004
STC	ČSSD	12	Ladislav Vomáčko**	Poděbrady	ČSSD	ČSSD	30.9.2004	15.6.2006
STC	ČSSD	13	Ing. František Koniček**	Jinočany	ČSSD	ČSSD	9.6.2005	20.1.2006
STC	ČSSD	14	PhDr. Lenka Mazuchová**	Unhošť	ČSSD	ČSSD	20.1.2006	15.6.2006
STC	ODS	1	Ing. Vlastimil Tlustý, CSc.	Slaný	ODS	ODS	15.6.2002	15.6.2006
STC	ODS	2	Jan Vidím	Praha 5	ODS	ODS	15.6.2002	15.6.2006
STC	ODS	3	Ing. Jan Klás	Kladno	ODS	ODS	15.6.2002	15.6.2006
STC	ODS	4	MUDr. Milan Cabrnach*	Kolín	ODS	ODS	15.6.2002	20.7.2004
STC	ODS	5	JUDr. Eva Dundáčková	Příbram	ODS	ODS	15.6.2002	15.6.2006
STC	ODS	6	Tomáš Teplík	Praha 1	ODS	ODS	15.6.2002	15.6.2006
STC	ODS	7	Mgr. Hynek Fajmon*	Lysá nad Labem	ODS	ODS	15.6.2002	20.7.2004
STC	ODS	8	Petr Tluchof**	Brandýs n.L.-St.Bol.	ODS	ODS	20.7.2004	15.6.2006
STC	ODS	9	Ing. Jan Schwippel, CSc.**	Zadní Třeboň	ODS	ODS	20.7.2004	15.6.2006
STC	KSČM	1	PhDr. Miloslav Ransdorf, CSc.*	Praha 4	KSČM	KSČM	15.6.2002	20.7.2004
STC	KSČM	2	JUDr. Stanislav Grospič	Mladá Boleslav	KSČM	KSČM	15.6.2002	15.6.2006
STC	KSČM	3	Václav Frank	Sadská	KSČM	KSČM	15.6.2002	15.6.2006
STC	KSČM	4	Miloslava Vostrá	Braškov	KSČM	KSČM	15.6.2002	15.6.2006
STC	KSČM	5	Jiřina Fialová	Vraňany	KSČM	KSČM	15.6.2002	15.6.2006
STC	KSČM	6	Ing. Stanislav Fischer, CSc.**	Ledce	KSČM	KSČM	20.7.2004	15.6.2006
STC	Koalice ¹⁾	1	JUDr. Vlasta Parkanová	Sezimovo Ústí	KDU-ČSL	KDU-ČSL	15.6.2002	15.6.2006
STC	Koalice ¹⁾	2	Mgr. Pavel Němec	Tábor	US-DEU	US-DEU	15.6.2002	15.6.2006
STC	Koalice ¹⁾	3	MUDr. Josef Janeček	Kosmonosy	KDU-ČSL	KDU-ČSL	15.6.2002	15.6.2006
JCK	ČSSD	1	PhDr. Vladimír Špidla*	Jindřichův Hradec	ČSSD	ČSSD	15.6.2002	31.8.2004
JCK	ČSSD	2	JUDr. Jitka Kupčová	Strakonice	ČSSD	ČSSD	15.6.2002	15.6.2006
JCK	ČSSD	3	Mgr. Eduard Zeman	České Budějovice	ČSSD	ČSSD	15.6.2002	15.6.2006
JCK	ČSSD	4	Ing. Jan Mládek, CSc.*	Dráčov	ČSSD	ČSSD	15.6.2002	2.12.2005
JCK	ČSSD	5	Ing. Karel Kratochvíle**	Písek	ČSSD	ČSSD	31.8.2004	15.6.2006
JCK	ČSSD	6	Ing. Miroslav Máče, CSc., Ph.D.**	český Krumlov	ČSSD	ČSSD	2.12.2005	15.6.2006
JCK	ODS	1	Ing. Miroslav Beneš	České Budějovice	ODS	ODS	15.6.2002	15.6.2006
JCK	ODS	2	Tom Zajíček	Písek	ODS	ODS	15.6.2002	15.6.2006
JCK	ODS	3	Michal Doktor	Lomnice nad Lužnicí	ODS	ODS	15.6.2002	15.6.2006
JCK	ODS	4	doc. MUDr. Jaroslav Zvěřina, CSc.*	Tábor	ODS	ODS	15.6.2002	20.7.2004
JCK	ODS	5	Ing. Jan Bauer**	Prachatice	ODS	ODS	20.7.2004	15.6.2006
JCK	KSČM	1	JUDr. Vojtěch Filip	České Budějovice	KSČM	KSČM	15.6.2002	15.6.2006
JCK	KSČM	2	RSDr. Petr Braný	České Budějovice	KSČM	KSČM	15.6.2002	15.6.2006
JCK	Koalice ¹⁾	2	Ing. Miroslav Kalousek	Bechyně	KDU-ČSL	KDU-ČSL	15.6.2002	15.6.2006
JCK	Koalice ¹⁾	3	Ing. Jaromír Taliř	České Budějovice	KDU-ČSL	KDU-ČSL	15.6.2002	15.6.2006
PZK	ČSSD	1	doc. MUDr. Milada Emmerová, CSc.*	Pízeň	ČSSD	ČSSD	15.6.2002	24.9.2004
PZK	ČSSD	2	Ing. Václav Votava	Stříbro	ČSSD	ČSSD	15.6.2002	15.6.2006
PZK	ČSSD	3	Ing. Milan Ekert	Klatovy	ČSSD	ČSSD	15.6.2002	15.6.2006
PZK	ČSSD	4	Ing. Vladimír Čada	Stod	ČSSD	ČSSD	15.6.2002	15.6.2006
PZK	ČSSD	5	Ing. František Brožík**	Rokycany	ČSSD	ČSSD	24.9.2004	7.10.2004
PZK	ČSSD	6	Ing. Václav Grüner, CSc.**	Žihle	ČSSD	ČSSD	7.10.2004	15.6.2006
PZK	ODS	1	Ing. Jiří Papež	Přeštice	ODS	ODS	15.6.2002	15.6.2006
PZK	ODS	2	JUDr. Jiří Pospíšil	Pízeň	ODS	ODS	15.6.2002	15.6.2006
PZK	ODS	3	Jiří Bílý	Malý Bor	ODS	ODS	15.6.2002	15.6.2006
PZK	KSČM	1	MUDr. Jiří Maštálka*	Pízeň	KSČM	KSČM	15.6.2002	20.7.2004
PZK	KSČM	2	Mgr. Ivana Levá	Starý Plzenec	KSČM	KSČM	15.6.2002	15.6.2006
PZK	KSČM	3	RSDr. Ladislav Urban	Kdyně	KSČM	KSČM	15.6.2002	15.6.2006
PZK	KSČM	4	RSDr. Josef Švarcbeek**	Planá	KSČM	KSČM	20.7.2004	15.6.2006
PZK	Koalice ¹⁾	2	Ing. Jaroslav Lobkowicz	Pízeň	KDU-ČSL	KDU-ČSL	15.6.2002	15.6.2006
KVK	ČSSD	1	Ing. Rudolf Tomiček	Horní Slavkov	ČSSD	ČSSD	15.6.2002	15.6.2006
KVK	ČSSD	2	Josef Mikuta	Karlovy Vary	ČSSD	ČSSD	15.6.2002	15.6.2006
KVK	ODS	1	Ing. Miloš Patera	Karlovy Vary	ODS	ODS	15.6.2002	15.6.2006
KVK	ODS	2	Lubomír Suk	Chodov	ODS	ODS	15.6.2002	15.6.2006
KVK	KSČM	1	Ing. Pavel Hojda	Cheb	KSČM	KSČM	15.6.2002	15.6.2006
UTK	ČSSD	1	Ing. Josef Hojdar*	Most	ČSSD	ČSSD	15.6.2002	28.2.2006
UTK	ČSSD	2	Ing. Vladimír Laštůvka	Děčín	ČSSD	ČSSD	15.6.2002	15.6.2006
UTK	ČSSD	3	Robert Kopecký	Podsedice	ČSSD	ČSSD	15.6.2002	15.6.2006
UTK	ČSSD	4	MUDr. Jaroslav Krákora	Chomutov	ČSSD	ČSSD	15.6.2002	15.6.2006
UTK	ČSSD	5	Vlastimil Aubrecht	Bílina	ČSSD	ČSSD	15.6.2002	15.6.2006
UTK	ČSSD	6	Cyril Zapletal**	Praha	ČSSD	ČSSD	28.2.2006	15.6.2006
UTK	ODS	1	MUDr. Miroslav Ouzký*	Kadaň	ODS	ODS	15.6.2002	20.7.2004
UTK	ODS	2	Ing. Miroslav Pátek	Ústí nad Labem	ODS	ODS	15.6.2002	15.6.2006
UTK	ODS	3	Mgr. Oldřich Vojř	Most	ODS	ODS	15.6.2002	15.6.2006

Příloha 2 Seznam poslanců působících v PS v průběhu let 1996–2016

Volební kraj	Volební strana	Číslo na KL	Jméno, příjmení, titul	Bydliště	Politická příslušnost	Navrhující strana	Od	Do
UTK	ODS	4	Ing. Josef Bíza	Mšené-lázně	ODS	ODS	15.6.2002	15.6.2006
UTK	ODS	5	Ing. Josef Poláček**	Varnsdorf	ODS	ODS	20.7.2004	15.6.2006
UTK	KSČM	1	Josef Houzák*	Most	KSČM	KSČM	15.6.2002	18.9.2002
UTK	KSČM	2	Ing. Jaromír Kohlíček, CSc.*	Teplice	KSČM	KSČM	15.6.2002	20.7.2004
UTK	KSČM	3	Ing. Josef Šenfeld	Hoštka	KSČM	KSČM	15.6.2002	15.6.2006
UTK	KSČM	4	PaedDr. Květoslava Čelišová	Ústí nad Labem	KSČM	KSČM	15.6.2002	15.6.2006
UTK	KSČM	5	Zdeněk Maršíček**	Jirkov	KSČM	KSČM	18.9.2002	15.6.2006
UTK	KSČM	6	Ing. Vladimír Reiber**	Varnsdorf	KSČM	KSČM	20.7.2004	15.6.2006
UTK	Koalice ¹⁾	1	JUDr. Karel Kühnl	Praha	US-DEU	US-DEU	15.6.2002	15.6.2006
LBK	ČSSD	1	Mgr. Ing. Michal Kraus*	Semily	ČSSD	ČSSD	15.6.2002	24.1.2006
LBK	ČSSD	2	Oldřich Němec	Chrastava	ČSSD	ČSSD	15.6.2002	15.6.2006
LBK	ČSSD	3	Ing. Jitka Vojtilová	Hamr na Jezeře	ČSSD	ČSSD	15.6.2002	15.6.2006
LBK	ČSSD	4	Andrej Grega**	Jablonec nad Nisou	ČSSD	ČSSD	24.1.2006	15.6.2006
LBK	ODS	1	Ing. Libor Ježek	Tanvald	ODS	ODS	15.6.2002	15.6.2006
LBK	ODS	2	Tomáš Hasil	Liberec	ODS	ODS	15.6.2002	15.6.2006
LBK	ODS	3	MUDr. Petr Kott	Doksy	ODS	ODS	15.6.2002	15.6.2006
LBK	KSČM	1	Ing. Ludmila Brynychová*	Jablonec nad Nisou	KSČM	KSČM	15.6.2002	9.12.2005
LBK	KSČM	2	JUDr. Josef Vondruška**	Liberec	KSČM	KSČM	9.12.2005	15.6.2006
LBK	Koalice ¹⁾	3	RNDr. František Pelc	Turnov	US-DEU	US-DEU	15.6.2002	15.6.2006
KHK	ČSSD	1	Ing. Jiří Rusnok*	Praha 9	ČSSD	ČSSD	15.6.2002	23.4.2003
KHK	ČSSD	2	Evžen Snitlý	Náchod	ČSSD	ČSSD	15.6.2002	15.6.2006
KHK	ČSSD	3	Ing. Hana Orgoníková	Hradec Králové	ČSSD	ČSSD	15.6.2002	15.6.2006
KHK	ČSSD	4	Ing. Iva Šedivá	Hořice	ČSSD	ČSSD	15.6.2002	15.6.2006
KHK	ČSSD	5	PhDr. Robin Böhnisch**	Mladé Buky	ČSSD	ČSSD	23.4.2003	15.6.2006
KHK	ODS	1	Ing. Milošlav Kučera	Lužany	ODS	ODS	15.6.2002	15.6.2006
KHK	ODS	2	Ing. Jiří Patočka*	Hradec Králové	ODS	ODS	15.6.2002	5.5.2004
KHK	ODS	5	Mgr. Zdeňka Horníková	Náchod	ODS	ODS	15.6.2002	15.6.2006
KHK	ODS	3	MUDr. Jozef Kochan**	Trutnov	ODS	ODS	5.5.2004	15.6.2006
KHK	KSČM	1	Vlastimil Dlab	Jičín	BEZPP	KSČM	15.6.2002	15.6.2006
KHK	KSČM	2	Mgr. Soňa Marková	Náchod	KSČM	KSČM	15.6.2002	15.6.2006
KHK	Koalice ¹⁾	1	JUDr. Cyril Svoboda	Praha	KDU-ČSL	KDU-ČSL	15.6.2002	15.6.2006
KHK	Koalice ¹⁾	3	Ing. Jiří Hanuš	Červený Kostelec	KDU-ČSL	KDU-ČSL	15.6.2002	15.6.2006
PUK	ČSSD	1	Mgr. Radko Martínek	Moravská Třebová	ČSSD	ČSSD	15.6.2002	15.6.2006
PUK	ČSSD	2	Ing. Miroslav Váňa	Pardubice	ČSSD	ČSSD	15.6.2002	15.6.2006
PUK	ČSSD	3	doc. Ing. Miloš Titz, CSc.	Pardubice	ČSSD	ČSSD	15.6.2002	15.6.2006
PUK	ODS	1	Ing. Alena Páralová	Pardubice	ODS	ODS	15.6.2002	15.6.2006
PUK	ODS	2	Mgr. Václav Nájemník	Litomyšl	ODS	ODS	15.6.2002	15.6.2006
PUK	ODS	3	Ing. Veronika Nedvěďová	Orlické Podhůří	ODS	ODS	15.6.2002	15.6.2006
PUK	KSČM	1	Ing. Josef Mandík	Nasavrky	KSČM	KSČM	15.6.2002	15.6.2006
PUK	KSČM	2	PaedDr. Jitka Gruntová	Březová nad Svitavou	BEZPP	KSČM	15.6.2002	15.6.2006
PUK	Koalice ¹⁾	1	JUDr. Milošlav Výborný*	Heřmanův Městec	KDU-ČSL	KDU-ČSL	15.6.2002	2.6.2003
PUK	Koalice ¹⁾	2	Vladimír Mlynář*	Praha 6	US-DEU	US-DEU	15.6.2002	6.6.2003
PUK	Koalice ¹⁾	3	Bc. Pavel Severa**	Litomyšl	KDU-ČSL	KDU-ČSL	2.6.2003	15.6.2006
PUK	Koalice ¹⁾	4	Robert Vokáč**	Hlinsko	US-DEU	US-DEU	6.6.2003	15.6.2006
VYS	ČSSD	1	Ing. Jaroslav Tvrdík*	Praha	ČSSD	ČSSD	15.6.2002	26.7.2003
VYS	ČSSD	2	Karel Černý	Hamry nad Sázavou	ČSSD	ČSSD	15.6.2002	15.6.2006
VYS	ČSSD	3	Ing. Petr Zgarba	Lípa	ČSSD	ČSSD	15.6.2002	15.6.2006
VYS	ČSSD	4	Ing. Jaromír Schling	Jihlava	ČSSD	ČSSD	15.6.2002	15.6.2006
VYS	ČSSD	5	prof. JUDr. Zdeněk Jičínský, DrSc.**	Praha	ČSSD	ČSSD	26.7.2003	15.6.2006
VYS	ODS	1	Miroslava Němcová	Žďár nad Sázavou	ODS	ODS	15.6.2002	15.6.2006
VYS	ODS	2	MVDr. Jaroslav Pešán	Jihlava	ODS	ODS	15.6.2002	15.6.2006
VYS	KSČM	1	Ing. Pavel Kováčik	Hrotovice	KSČM	KSČM	15.6.2002	15.6.2006
VYS	KSČM	2	Mgr. Milan Bičík	Havlíčkův Brod	KSČM	KSČM	15.6.2002	15.6.2006
VYS	KSČM	3	JUDr. Marie Rusová	Nové Město na Moravě	KSČM	KSČM	15.6.2002	15.6.2006
VYS	Koalice ¹⁾	1	Ing. Jan Kasal	Žďár nad Sázavou	KDU-ČSL	KDU-ČSL	15.6.2002	15.6.2006
VYS	Koalice ¹⁾	3	JUDr. Ing. Jiří Karas	Třebíč	KDU-ČSL	KDU-ČSL	15.6.2002	15.6.2006
JMK	ČSSD	1	Ing. Zdeněk Škromach	Rohatec	ČSSD	ČSSD	15.6.2002	15.6.2006
JMK	ČSSD	2	Mgr. Bohuslav Sobotka	Slavkov u Brna	ČSSD	ČSSD	15.6.2002	15.6.2006
JMK	ČSSD	3	Ing. Ladislav Skopal	Dobšice	ČSSD	ČSSD	15.6.2002	15.6.2006
JMK	ČSSD	4	JUDr. Zdeněk Koudelka, Ph.D.*	Brno	ČSSD	ČSSD	15.6.2002	18.4.2006
JMK	ČSSD	5	Ing. Jiří Václavek	Brno	ČSSD	ČSSD	15.6.2002	15.6.2006
JMK	ČSSD	6	Mgr. Michal Hašek	Drásov	ČSSD	ČSSD	15.6.2002	15.6.2006
JMK	ČSSD	7	Ing. Miroslav Kala	Blansko	ČSSD	ČSSD	15.6.2002	15.6.2006
JMK	ČSSD	8	Ing. František Strnad	Břeclav	ČSSD	ČSSD	15.6.2002	15.6.2006
JMK	ČSSD	9	Mgr. Zuzana Domesová**	Hodonín	ČSSD	ČSSD	18.4.2006	18.4.2006
JMK	ČSSD	10	Silva Černožská**	Rosice	ČSSD	ČSSD	18.4.2006	15.6.2006

Příloha 2 Seznam poslanců působících v PS v průběhu let 1996–2016

Volební kraj	Volební strana	Číslo na KL	Jméno, příjmení, titul	Bydliště	Politická příslušnost	Navrhující strana	Od	Do
JMK	ODS	1	Ing. arch. Václav Mencl	Brno	ODS	ODS	15.6.2002	15.6.2006
JMK	ODS	2	PhDr. Walter Bartoš	Strážnice	ODS	ODS	15.6.2002	15.6.2006
JMK	ODS	3	Mgr. David Šeich	Rajhrad	ODS	ODS	15.6.2002	15.6.2006
JMK	ODS	4	Petr Pleva	Brno	ODS	ODS	15.6.2002	15.6.2006
JMK	ODS	5	Ing. Eduard Vávra	Blansko	ODS	ODS	15.6.2002	15.6.2006
JMK	ODS	6	Pavel Suchánek	Rakvice	ODS	ODS	15.6.2002	15.6.2006
JMK	KSČM	1	doc.PhDr. Miroslav Grebeníček, CSc.	Mikulov	KSČM	KSČM	15.6.2002	15.6.2006
JMK	KSČM	2	JUDr. Zuzka Rujbrová	Blansko	KSČM	KSČM	15.6.2002	15.6.2006
JMK	KSČM	3	RNDr. Marta Bayerová	Znojmo	KSČM	KSČM	15.6.2002	15.6.2006
JMK	KSČM	4	Ing. Ladislav Býček	Brno	KSČM	KSČM	15.6.2002	15.6.2006
JMK	KSČM	5	RSDr. Antonín Zralý	Strážnice	KSČM	KSČM	15.6.2002	15.6.2006
JMK	Koalice ¹⁾	1	RNDr. Libor Ambrozek	Hodonín	KDU-ČSL	KDU-ČSL	15.6.2002	15.6.2006
JMK	Koalice ¹⁾	2	Ing. Vlastimil Ostrý	Brno	US-DEU	US-DEU	15.6.2002	15.6.2006
JMK	Koalice ¹⁾	3	Ing. Jan Grúza	Brno	KDU-ČSL	KDU-ČSL	15.6.2002	15.6.2006
JMK	Koalice ¹⁾	5	Ladislav Šustr	Telnice	KDU-ČSL	KDU-ČSL	15.6.2002	15.6.2006
OCK	ČSSD	1	Pavel Dostál*	Olomouc	ČSSD	ČSSD	15.6.2002	24.7.2005
OCK	ČSSD	2	Ing. Miloslav Vlček	Konice	ČSSD	ČSSD	15.6.2002	15.6.2006
OCK	ČSSD	3	Miroslav Kapoun	Kojetín	ČSSD	ČSSD	15.6.2002	15.6.2006
OCK	ČSSD	4	Ing. Pavel Hönig	Kojetín	ČSSD	ČSSD	15.6.2002	15.6.2006
OCK	ČSSD	5	Mgr. Jana Hamplová**	Mohelnice	ČSSD	ČSSD	24.7.2005	15.6.2006
OCK	ODS	1	MUDr. Mgr. Ivan Langer	Olomouc	ODS	ODS	15.6.2002	15.6.2006
OCK	ODS	2	Ing. Petr Krill	Šumperk	ODS	ODS	15.6.2002	15.6.2006
OCK	ODS	3	Kateřina Dostálová	Olomouc	ODS	ODS	15.6.2002	15.6.2006
OCK	KSČM	1	RSDr. Alexander Černý	Olomouc	KSČM	KSČM	15.6.2002	15.6.2006
OCK	KSČM	2	Miroslava Vlčková	Sobotín	KSČM	KSČM	15.6.2002	15.6.2006
OCK	KSČM	3	Ladislav Mlčák	Přerov	KSČM	KSČM	15.6.2002	15.6.2006
OCK	Koalice ¹⁾	1	Ing. Ivo Vykydal	Šumperk	KDU-ČSL	KDU-ČSL	15.6.2002	15.6.2006
OCK	Koalice ¹⁾	3	Ing. Tomáš Kvapil	Olomouc	KDU-ČSL	KDU-ČSL	15.6.2002	15.6.2006
ZLK	ČSSD	1	Ing. Miloš Melčák, CSc.	Zlín	ČSSD	ČSSD	15.6.2002	15.6.2006
ZLK	ČSSD	2	Ing. Antonín Seďa	Uherské Hradiště	ČSSD	ČSSD	15.6.2002	15.6.2006
ZLK	ČSSD	3	Ing. Petr Šulák	Vsetín	ČSSD	ČSSD	15.6.2002	15.6.2006
ZLK	ČSSD	4	Josef Smýkal	Holešov	ČSSD	ČSSD	15.6.2002	15.6.2006
ZLK	ODS	1	RNDr. Petr Nečas	Rožnov pod Radhoštěm	ODS	ODS	15.6.2002	15.6.2006
ZLK	ODS	2	Ing. Jaroslav Plachý	Uherské Hradiště	ODS	ODS	15.6.2002	15.6.2006
ZLK	ODS	3	Mgr. Bohuslav Záruba	Zlín	ODS	ODS	15.6.2002	15.6.2006
ZLK	KSČM	1	Mgr. Vlastislav Antolák	Vsetín	KSČM	KSČM	15.6.2002	15.6.2006
ZLK	KSČM	2	RNDr. Vladimír Koniček	Uherské Hradiště	KSČM	KSČM	15.6.2002	15.6.2006
ZLK	Koalice ¹⁾	1	Ing. Michaela Šojdrová	Kroměříž	KDU-ČSL	KDU-ČSL	15.6.2002	15.6.2006
ZLK	Koalice ¹⁾	3	Ing. Ludvík Hovorka	Šumice	KDU-ČSL	KDU-ČSL	15.6.2002	15.6.2006
ZLK	Koalice ¹⁾	5	Ing. Jan Škopík	Zlín	KDU-ČSL	KDU-ČSL	15.6.2002	15.6.2006
MSK	ČSSD	1	PhDr. Lubomír Zaorálek	Ostrava	ČSSD	ČSSD	15.6.2002	15.6.2006
MSK	ČSSD	2	Ing. Jaroslav Palas*	Krnov	ČSSD	ČSSD	15.6.2002	22.9.2004
MSK	ČSSD	3	Antonín Sýkora	Havířov	ČSSD	ČSSD	15.6.2002	15.6.2006
MSK	ČSSD	4	Ing. Petr Rafaj	Frýdek-Místek	ČSSD	ČSSD	15.6.2002	15.6.2006
MSK	ČSSD	5	JUDr. Hana Šedivá	Příbor	ČSSD	ČSSD	15.6.2002	15.6.2006
MSK	ČSSD	6	Ing. Antonín Macháček*	Opava	ČSSD	ČSSD	15.6.2002	9.12.2005
MSK	ČSSD	7	MUDr. Jozef Kubinyi, PhD.	Ostrava	ČSSD	ČSSD	15.6.2002	15.6.2006
MSK	ČSSD	8	Ing. Alfréd Michalík	Bohumín	ČSSD	ČSSD	15.6.2002	15.6.2006
MSK	ČSSD	9	Ing. Petr Lachnit, CSc.	Ostrava	ČSSD	ČSSD	15.6.2002	15.6.2006
MSK	ČSSD	10	Mgr. Radim Turek	Návsí	ČSSD	ČSSD	15.6.2002	15.6.2006
MSK	ČSSD	11	Ing. Břetislav Petr**	Havířov	ČSSD	ČSSD	22.9.2004	15.6.2006
MSK	ČSSD	12	Ing. Pavol Kubuš**	Hlučín	ČSSD	ČSSD	9.12.2005	15.6.2006
MSK	ODS	1	Ing. Martin Říman	Frýdek-Místek	ODS	ODS	15.6.2002	15.6.2006
MSK	ODS	2	Ing. Miroslav Krajíček	Opava	ODS	ODS	15.6.2002	15.6.2006
MSK	ODS	3	Ing. Pavel Hrnčíř	Bílovec	ODS	ODS	15.6.2002	15.6.2006
MSK	ODS	4	Ing. Karel Sehoř	Frýdek-Místek	ODS	ODS	15.6.2002	15.6.2006
MSK	ODS	5	Ing. Radim Chytka	Ostrava	ODS	ODS	15.6.2002	15.6.2006
MSK	KSČM	1	Ing. Karel Vymětal	Havířov	KSČM	KSČM	15.6.2002	15.6.2006
MSK	KSČM	2	RSDr. Ing. Svatomír Recman	Frýdek-Místek	KSČM	KSČM	15.6.2002	15.6.2006
MSK	KSČM	3	Kateřina Konečná	Starý Jičín	BEZPP	KSČM	15.6.2002	15.6.2006
MSK	KSČM	4	Ing. Jaroslav Gongol, CSc.	Havířov	KSČM	KSČM	15.6.2002	15.6.2006
MSK	KSČM	5	RSDr. Miroslav Opálka	Opava	KSČM	KSČM	15.6.2002	15.6.2006
MSK	Koalice ¹⁾	3	MVDr. Marian Bieleš*	Český Těšín	US-DEU	US-DEU	15.6.2002	8.7.2004
MSK	Koalice ¹⁾	4	Josef Vícha	Hradec nad Moravicí	KDU-ČSL	KDU-ČSL	15.6.2002	15.6.2006
MSK	Koalice ¹⁾	6	RNDr. Vilém Holář	Ostrava	KDU-ČSL	KDU-ČSL	15.6.2002	15.6.2006
MSK	Koalice ¹⁾	1	Zdeněk Kořistka**	Ostrava	US-DEU	US-DEU	8.7.2004	15.6.2006

Příloha 2 Seznam poslanců působících v PS v průběhu let 1996–2016

Volební kraj	Volební strana	Číslo na KL	Jméno, příjmení, titul	Bydliště	Politická příslušnost	Navrhující strana	Od	Do
2006–2010								
PHA	ČSSD	1	MUDr. David Rath	Hostivice	BEZPP	ČSSD	3.6.2006	3.6.2010
PHA	ČSSD	2	Bc. Miroslav Svoboda	Praha	ČSSD	ČSSD	3.6.2006	3.6.2010
PHA	ČSSD	3	PhDr. Karel Špíchal	Praha	ČSSD	ČSSD	3.6.2006	3.6.2010
PHA	ČSSD	4	JUDr. Stanislav Křeček	Praha	ČSSD	ČSSD	3.6.2006	3.6.2010
PHA	ČSSD	5	Ing. Gabriela Kalábková	Praha	ČSSD	ČSSD	3.6.2006	3.6.2010
PHA	ČSSD	6	Ing. Kosta Dimitrov	Praha	ČSSD	ČSSD	3.6.2006	3.6.2010
PHA	KDU-ČSL	1	JUDr. Cyril Svoboda	Praha	KDU-ČSL	KDU-ČSL	3.6.2006	3.6.2010
PHA	KSČM	2	Ing. Jiří Dolejš	Praha	KSČM	KSČM	3.6.2006	3.6.2010
PHA	KSČM	3	RNDr. Václav Exner, CSc.	Praha	KSČM	KSČM	3.6.2006	3.6.2010
PHA	ODS	1	Ing. Mirek Topolánek*	Praha	ODS	ODS	3.6.2006	15.9.2009
PHA	ODS	2	Ing. Jan Bürgermeister	Praha	ODS	ODS	3.6.2006	3.6.2010
PHA	ODS	3	Ing. Lucie Talmanová	Praha	ODS	ODS	3.6.2006	3.6.2010
PHA	ODS	4	Ing. František Laudát	Praha	ODS	ODS	3.6.2006	3.6.2010
PHA	ODS	5	Ing. Tomáš Dub	Praha	ODS	ODS	3.6.2006	3.6.2010
PHA	ODS	6	Ing. Petr Bratský	Praha	ODS	ODS	3.6.2006	3.6.2010
PHA	ODS	7	Tomáš Kladívko*	Praha	ODS	ODS	3.6.2006	25.10.2008
PHA	ODS	8	Marek Benda	Praha	ODS	ODS	3.6.2006	3.6.2010
PHA	ODS	9	MUDr. Boris Šťastný	Praha	ODS	ODS	3.6.2006	3.6.2010
PHA	ODS	10	Zbyněk Novotný	Praha	ODS	ODS	3.6.2006	3.6.2010
PHA	ODS	11	Ing. Daniel Reisingel*	Praha	ODS	ODS	3.6.2006	30.4.2010
PHA	ODS	12	PaedDr. Jana Rybíňová	Praha	ODS	ODS	3.6.2006	3.6.2010
PHA	ODS	13	Mgr. Daniel Rován	Praha	ODS	ODS	3.6.2006	3.6.2010
PHA	ODS	14	Mgr. Helena Mallotová	Praha	ODS	ODS	3.6.2006	3.6.2010
PHA	ODS	15	Jiří Janeček**	Praha	ODS	ODS	25.10.2008	3.6.2010
PHA	ODS	16	MgA. Ing. Monika Hašková**	Praha	ODS	ODS	15.9.2009	3.6.2010
PHA	ODS	17	JUDr. Klára Slámová**	Praha	ODS	ODS	30.4.2010	3.6.2010
PHA	SZ	1	RNDr. Martin Bursík	Praha	SZ	SZ	3.6.2006	3.6.2010
PHA	SZ	2	PhDr. Kateřina Jacques	Praha	SZ	SZ	3.6.2006	3.6.2010
STC	ČSSD	1	Ing. Milan Urban	Čáslav	ČSSD	ČSSD	3.6.2006	3.6.2010
STC	ČSSD	2	Richard Dolejš	Zdice	ČSSD	ČSSD	3.6.2006	3.6.2010
STC	ČSSD	3	MVDr. Josef Řihák*	Příbram	ČSSD	ČSSD	3.6.2006	25.10.2008
STC	ČSSD	4	Jan Hamáček	Mladá Boleslav	ČSSD	ČSSD	3.6.2006	3.6.2010
STC	ČSSD	5	PhDr. Lenka Mazuchová	Unhošť	ČSSD	ČSSD	3.6.2006	3.6.2010
STC	ČSSD	6	František Vnouček*	Mrač	ČSSD	ČSSD	3.6.2006	16.1.2007
STC	ČSSD	7	Mgr. Anna Čurdová	Odolena Voda	ČSSD	ČSSD	3.6.2006	3.6.2010
STC	ČSSD	8	Ing. Petr Sunkovský	Jesenice	ČSSD	ČSSD	3.6.2006	3.6.2010
STC	ČSSD	9	Zdeněk Kotouš**	Kostelec nad Č. Lesy	ČSSD	ČSSD	16.1.2007	3.6.2010
STC	ČSSD	10	Ladislav Vomáčko**	Poděbrady	ČSSD	ČSSD	25.10.2008	3.6.2010
STC	KDU-ČSL	1	JUDr. Vlasta Parkanová	Sezimovo Ústí	KDU-ČSL	KDU-ČSL	3.6.2006	3.6.2010
STC	KSČM	1	JUDr. Stanislav Grospič	Mladá Boleslav	KSČM	KSČM	3.6.2006	3.6.2010
STC	KSČM	2	Jiřina Fialová	Vraňany	KSČM	KSČM	3.6.2006	3.6.2010
STC	KSČM	3	Miloslava Vostrá	Braškov	KSČM	KSČM	3.6.2006	3.6.2010
STC	ODS	1	Ing. Vlastimil Tlustý, CSc.	Slaný	ODS	ODS	3.6.2006	3.6.2010
STC	ODS	2	JUDr. Eva Dundáčková	Příbram	ODS	ODS	3.6.2006	3.6.2010
STC	ODS	3	Jan Vidím	Praha	ODS	ODS	3.6.2006	3.6.2010
STC	ODS	4	Ing. Jan Klás	Kladno	ODS	ODS	3.6.2006	3.6.2010
STC	ODS	5	Petr Tluchoř	Brandýs n.L.-St.Bol.	ODS	ODS	3.6.2006	3.6.2010
STC	ODS	6	Ing. Jan Schwippel, CSc.	Zadní Třebaň	ODS	ODS	3.6.2006	3.6.2010
STC	ODS	7	Aleš Rádl	Černošice	ODS	ODS	3.6.2006	3.6.2010
STC	ODS	8	Mgr. Ondřej Plašil	Kolín	ODS	ODS	3.6.2006	3.6.2010
STC	ODS	9	MVDr. Pavel Bohatec	Uhlířské Janovice	ODS	ODS	3.6.2006	3.6.2010
STC	ODS	10	Jan Morava*	Neratovice	ODS	ODS	3.6.2006	17.9.2008
STC	ODS	11	Ing. Miroslav Jeník**	Nymburk	ODS	ODS	17.9.2008	3.6.2010
STC	SZ	1	PhDr. Olga Zubová	Kutná Hora	SZ	SZ	3.6.2006	3.6.2010
JCK	ČSSD	1	Mgr. Vítězslav Jandák	Praha	BEZPP	ČSSD	3.6.2006	3.6.2010
JCK	ČSSD	2	Mgr. Vlasta Bohdalová	České Budějovice	ČSSD	ČSSD	3.6.2006	3.6.2010
JCK	ČSSD	3	Ing. Karel Kratochvíle	Písek	ČSSD	ČSSD	3.6.2006	3.6.2010
JCK	ČSSD	4	Ing. Jan Babor	Tábor	ČSSD	ČSSD	3.6.2006	3.6.2010
JCK	KDU-ČSL	1	Ing. Miroslav Kalousek	Bechyně	KDU-ČSL	KDU-ČSL	3.6.2006	3.6.2010
JCK	KSČM	1	JUDr. Vojtěch Filip	České Budějovice	KSČM	KSČM	3.6.2006	3.6.2010
JCK	KSČM	2	RSDr. Petr Braný	České Budějovice	KSČM	KSČM	3.6.2006	3.6.2010
JCK	ODS	1	Tom Zajíček	Písek	ODS	ODS	3.6.2006	3.6.2010
JCK	ODS	2	Ing. Jan Špika	České Budějovice	ODS	ODS	3.6.2006	3.6.2010
JCK	ODS	3	Michal Doktor	Lomnice nad Lužnicí	ODS	ODS	3.6.2006	3.6.2010
JCK	ODS	4	Ing. Jan Bauer	Prachatice	ODS	ODS	3.6.2006	3.6.2010

Příloha 2 Seznam poslanců působících v PS v průběhu let 1996–2016

Volební kraj	Volební strana	Číslo na KL	Jméno, příjmení, titul	Bydliště	Politická příslušnost	Navrhující strana	Od	Do
JCK	ODS	5	Ing. František Dědič	Tábor	ODS	ODS	3.6.2006	3.6.2010
JCK	ODS	6	Jaroslav Klein	Besednice	ODS	ODS	3.6.2006	3.6.2010
PZK	ČSSD	1	Ing. Václav Votava	Stříbro	ČSSD	ČSSD	3.6.2006	3.6.2010
PZK	ČSSD	2	Jan Látko	Domažlice	ČSSD	ČSSD	3.6.2006	3.6.2010
PZK	ČSSD	3	Václav Šlajs	Plzeň	ČSSD	ČSSD	3.6.2006	3.6.2010
PZK	ČSSD	4	Ing. Václav Grüner, CSc.	Žihle	ČSSD	ČSSD	3.6.2006	3.6.2010
PZK	KSČM	1	Mgr. Ivana Levá	Starý Plzenec	KSČM	KSČM	3.6.2006	3.6.2010
PZK	KSČM	2	Ing. Karel Šidlo	Bezděkov	KSČM	KSČM	3.6.2006	3.6.2010
PZK	ODS	1	JUDr. Jiří Pospíšil	Plzeň	ODS	ODS	3.6.2006	3.6.2010
PZK	ODS	2	Ing. Jiří Papež	Přeštice	ODS	ODS	3.6.2006	3.6.2010
PZK	ODS	3	Ing. Vladislav Vilímec	Kdyně	ODS	ODS	3.6.2006	3.6.2010
PZK	ODS	4	Zdeněk Prosek	Plzeň	ODS	ODS	3.6.2006	3.6.2010
PZK	ODS	5	Mgr. Vladimír Dlouhý	Plasy	ODS	ODS	3.6.2006	3.6.2010
KVK	ČSSD	1	Ing. Jaroslav Fiala, CSc.	Karlovy Vary	ČSSD	ČSSD	3.6.2006	3.6.2010
KVK	ČSSD	2	RNDr. Pavel Vanoušek	Cheb	ČSSD	ČSSD	3.6.2006	3.6.2010
KVK	KSČM	1	Ing. Pavel Hojda	Cheb	KSČM	KSČM	3.6.2006	3.6.2010
KVK	ODS	1	Ing. Miloš Patera	Karlovy Vary	ODS	ODS	3.6.2006	3.6.2010
KVK	ODS	2	Lubomír Suk	Chodov	ODS	ODS	3.6.2006	3.6.2010
UTK	ČSSD	1	Ing. Jiří Paroubek	Praha	ČSSD	ČSSD	3.6.2006	3.6.2010
UTK	ČSSD	2	MUDr. Jaroslav Krákora	Chomutov	ČSSD	ČSSD	3.6.2006	3.6.2010
UTK	ČSSD	3	Vlastimil Aubrecht	Bílina	ČSSD	ČSSD	3.6.2006	3.6.2010
UTK	ČSSD	4	Petr Červenka	Meziboří	ČSSD	ČSSD	3.6.2006	3.6.2010
UTK	ČSSD	5	Ing. Josef Čerňanský	Podbořany	ČSSD	ČSSD	3.6.2006	3.6.2010
UTK	ČSSD	6	Mgr. Marcela Mertinová	Ústí nad Labem	ČSSD	ČSSD	3.6.2006	3.6.2010
UTK	KSČM	1	Ing. Josef Šenfeld	Hoštka	KSČM	KSČM	3.6.2006	3.6.2010
UTK	KSČM	2	Zdeněk Maršíček	Jirkov	KSČM	KSČM	3.6.2006	3.6.2010
UTK	ODS	1	Mgr. Petr Gandalovič	Ústí nad Labem	ODS	ODS	3.6.2006	3.6.2010
UTK	ODS	2	Ing. Aleš Řebíček	Teplice	ODS	ODS	3.6.2006	3.6.2010
UTK	ODS	3	Mgr. Oldřich Vojíš, Ph.D.	Most	ODS	ODS	3.6.2006	3.6.2010
UTK	ODS	4	JUDr. Jiří Polanský	Chomutov	ODS	ODS	3.6.2006	3.6.2010
UTK	ODS	5	Vladimír Šoltys	Děčín	ODS	ODS	3.6.2006	3.6.2010
UTK	SZ	1	MVDr. Přemysl Rabas	Chomutov	SZ	SZ	3.6.2006	3.6.2010
LBK	ČSSD	1	Cyril Zapletal	Praha 5	ČSSD	ČSSD	3.6.2006	3.6.2010
LBK	ČSSD	2	Robert Dušek*	Liberec	ČSSD	ČSSD	3.6.2006	13.7.2009
LBK	ČSSD	5	Pavel Ploc	Harrachov	ČSSD	ČSSD	3.6.2006	3.6.2010
LBK	ČSSD	6	Ing. Jitka Vojtilová**	Hamr na Jezeře	ČSSD	ČSSD	13.7.2009	3.6.2010
LBK	KSČM	1	JUDr. Josef Vondruška	Liberec	KSČM	KSČM	3.6.2006	3.6.2010
LBK	ODS	1	Tomáš Hasil	Liberec	ODS	ODS	3.6.2006	3.6.2010
LBK	ODS	2	Ing. Libor Ježek	Tanvald	ODS	ODS	3.6.2006	3.6.2010
LBK	ODS	3	Zdeněk Mach	Semily	ODS	ODS	3.6.2006	3.6.2010
LBK	ODS	4	Bc. Juraj Raninec	Česká Lípa	ODS	ODS	3.6.2006	3.6.2010
KHK	ČSSD	1	Ing. Hana Orgoníková	Hradec Králové	ČSSD	ČSSD	3.6.2006	3.6.2010
KHK	ČSSD	2	Evžen Snitlý	Náchod	ČSSD	ČSSD	3.6.2006	3.6.2010
KHK	ČSSD	3	Ing. Vladimíra Lesenská	Týniště nad Orlicí	ČSSD	ČSSD	3.6.2006	3.6.2010
KHK	ČSSD	4	PhDr. Robin Böhnisch	Mladé Buky	ČSSD	ČSSD	3.6.2006	3.6.2010
KHK	KDU-ČSL	1	Ing. Jiří Hanuš	Červený Kostelec	KDU-ČSL	KDU-ČSL	3.6.2006	3.6.2010
KHK	KSČM	1	Mgr. Soňa Marková	Náchod	KSČM	KSČM	3.6.2006	3.6.2010
KHK	ODS	1	Mgr. Zdeňka Horníková	Náchod	ODS	ODS	3.6.2006	3.6.2010
KHK	ODS	2	Ing. David Kafka	Hradec Králové	ODS	ODS	3.6.2006	3.6.2010
KHK	ODS	3	Zdeněk Lhota	Hořice	ODS	ODS	3.6.2006	3.6.2010
KHK	ODS	4	Josef Ježek	Sedloňov	ODS	ODS	3.6.2006	3.6.2010
KHK	ODS	5	MUDr. Jozef Kochan	Trutnov	ODS	ODS	3.6.2006	3.6.2010
PUK	ČSSD	1	Mgr. Radko Martínek*	Moravská Třebová	ČSSD	ČSSD	3.6.2006	1.3.2009
PUK	ČSSD	2	Ing. Miroslav Váňa	Pardubice	ČSSD	ČSSD	3.6.2006	3.6.2010
PUK	ČSSD	3	Mgr. Ladislava Zelenková	Pardubice	ČSSD	ČSSD	3.6.2006	3.6.2010
PUK	ČSSD	4	Ing. Miloslav Soušek	Vysoké Mýto	ČSSD	ČSSD	3.6.2006	3.6.2010
PUK	ČSSD	5	Ludmila Navrátilová**	Skuteč	ČSSD	ČSSD	1.3.2009	3.6.2010
PUK	KDU-ČSL	1	Pavel Severa	Litomyšl	KDU-ČSL	KDU-ČSL	3.6.2006	3.6.2010
PUK	KSČM	1	Mgr. Václav Snopek, CSc.	Pardubice	KSČM	KSČM	3.6.2006	3.6.2010
PUK	ODS	1	Ing. Ladislav Libý	Chrudim	ODS	ODS	3.6.2006	3.6.2010
PUK	ODS	2	Jiří Čepelka	Ústí nad Orlicí	ODS	ODS	3.6.2006	3.6.2010
PUK	ODS	3	Daniel Petruška	Pardubice	ODS	ODS	3.6.2006	3.6.2010
PUK	ODS	5	Ing. Alena Páralová	Pardubice	ODS	ODS	3.6.2006	3.6.2010
VYS	ČSSD	1	Mgr. František Bublan	Veverská Bítýška	BEZPP	ČSSD	3.6.2006	3.6.2010
VYS	ČSSD	2	Karel Černý	Hamry nad Sázavou	ČSSD	ČSSD	3.6.2006	3.6.2010
VYS	ČSSD	3	Ing. Petr Zgarba	Lípa	ČSSD	ČSSD	3.6.2006	3.6.2010

Příloha 2 Seznam poslanců působících v PS v průběhu let 1996–2016

Volební kraj	Volební strana	Číslo na KL	Jméno, příjmení, titul	Bydliště	Politická příslušnost	Navrhující strana	Od	Do
VYS	ČSSD	4	prof. JUDr. Zdeněk Jičínský, DrSc.	Praha	ČSSD	ČSSD	3.6.2006	3.6.2010
VYS	KDU-ČSL	1	Ing. Jan Kasal	Žďár nad Sázavou	KDU-ČSL	KDU-ČSL	3.6.2006	3.6.2010
VYS	KSČM	1	Ing. Pavel Kováčik	Hrotovice	KSČM	KSČM	3.6.2006	3.6.2010
VYS	KSČM	2	Mgr. Milan Bičík	Havlíčkův Brod	KSČM	KSČM	3.6.2006	3.6.2010
VYS	ODS	1	Miroslava Němcová	Žďár nad Sázavou	ODS	ODS	3.6.2006	3.6.2010
VYS	ODS	2	Vladimír Hink	Jihlava	ODS	ODS	3.6.2006	3.6.2010
VYS	ODS	3	Mgr. Milan Šmíd	Žirovnice	ODS	ODS	3.6.2006	3.6.2010
JMK	ČSSD	1	Mgr. Bohuslav Sobotka	Slavkov u Brna	ČSSD	ČSSD	3.6.2006	3.6.2010
JMK	ČSSD	2	JUDr. Jeroným Tejc	Brno	ČSSD	ČSSD	3.6.2006	3.6.2010
JMK	ČSSD	3	Mgr. Michal Hašek*	Drásov	ČSSD	ČSSD	3.6.2006	1.3.2009
JMK	ČSSD	4	Ing. Miloslav Kala*	Blansko	ČSSD	ČSSD	3.6.2006	13.11.2008
JMK	ČSSD	5	MUDr. Michal Pohanka, Ph.D.*	Brno	ČSSD	ČSSD	3.6.2006	11.12.2008
JMK	ČSSD	6	Prof. RNDr. Ivan Ohlídál, DrSc.	Veselí nad Moravou	ČSSD	ČSSD	3.6.2006	3.6.2010
JMK	ČSSD	7	Ing. Jiří Petru	Valtice	ČSSD	ČSSD	3.6.2006	3.6.2010
JMK	ČSSD	9	Ing. Ladislav Skopal	Dobšice	ČSSD	ČSSD	3.6.2006	3.6.2010
JMK	ČSSD	10	Ing. Zuzana Brzobohatá**	Tišnov	ČSSD	ČSSD	13.11.2008	3.7.2009
JMK	ČSSD	11	Irena Kočí**	Moravský Krumlov	ČSSD	ČSSD	11.12.2008	3.6.2010
JMK	ČSSD	12	Mgr. Zuzana Domesová**	Hodonín	ČSSD	ČSSD	1.3.2009	3.6.2010
JMK	ČSSD	13	RNDr. Petr Hájek**	Vyškov	ČSSD	ČSSD	3.7.2009	3.6.2010
JMK	KDU-ČSL	1	RNDr. Libor Ambrozek	Hodonín	KDU-ČSL	KDU-ČSL	3.6.2006	3.6.2010
JMK	KDU-ČSL	2	Ing. Milan Šimonovský*	Brno	KDU-ČSL	KDU-ČSL	3.6.2006	30.4.2009
JMK	KDU-ČSL	3	Ladislav Šustr*	Telnice	KDU-ČSL	KDU-ČSL	3.6.2006	29.9.2009
JMK	KDU-ČSL	4	Jan Husák**	Těšany	KDU-ČSL	KDU-ČSL	30.4.2009	3.6.2010
JMK	KDU-ČSL	5	Ing. Jan Grúza**	Brno	KDU-ČSL	KDU-ČSL	29.9.2009	3.6.2010
JMK	KSČM	1	doc. PhDr. Miroslav Grebeníček, CSc.	Mikulov	KSČM	KSČM	3.6.2006	3.6.2010
JMK	KSČM	2	RNDr. Marta Bayerová*	Znojmo	KSČM	KSČM	3.6.2006	25.10.2008
JMK	KSČM	6	JUDr. Zuzka Bebarová Rujbrová	Blansko	KSČM	KSČM	3.6.2006	3.6.2010
JMK	KSČM	3	MUDr. Vojtěch Adam**	Ivančice	BEZPP	KSČM	25.10.2008	3.6.2010
JMK	ODS	1	Ing. arch. Václav Mencl	Brno	ODS	ODS	3.6.2006	3.6.2010
JMK	ODS	2	PhDr. Walter Bartoš	Strážnice	ODS	ODS	3.6.2006	3.6.2010
JMK	ODS	3	Mgr. David Šeich	Rajhrad	ODS	ODS	3.6.2006	3.6.2010
JMK	ODS	4	Mgr. Petr Pleva	Brno	ODS	ODS	3.6.2006	3.6.2010
JMK	ODS	5	Bc. Pavel Suchánek	Rakvice	ODS	ODS	3.6.2006	3.6.2010
JMK	ODS	6	Ing. František Sivera	Boskovice	ODS	ODS	3.6.2006	3.6.2010
JMK	ODS	7	Ing. Michael Hrbata	Vyškov	ODS	ODS	3.6.2006	3.6.2010
JMK	ODS	8	Dana Filipi	Brno	ODS	ODS	3.6.2006	3.6.2010
JMK	SZ	1	Mgr. Ondřej Liška	Brno	SZ	SZ	3.6.2006	3.6.2010
OČK	ČSSD	1	Ing. Miloslav Vlček*	Konice	ČSSD	ČSSD	3.6.2006	30.4.2010
OČK	ČSSD	2	Ing. Martin Tesařík*	Olomouc	ČSSD	ČSSD	3.6.2006	1.3.2009
OČK	ČSSD	3	Jindřich Valouch*	Přerov	ČSSD	ČSSD	3.6.2006	1.3.2010
OČK	ČSSD	4	Ing. Jiří Krátký	Jeseník	ČSSD	ČSSD	3.6.2006	3.6.2010
OČK	ČSSD	5	Ing. Karel Korytář*	Uničov	ČSSD	ČSSD	3.6.2006	25.10.2008
OČK	ČSSD	6	Zenka Dopitová**	Tovačov	ČSSD	ČSSD	25.10.2008	3.6.2010
OČK	ČSSD	7	Mgr. Ing. Pavel Němec**	Mohelnice	ČSSD	ČSSD	1.3.2009	3.6.2010
OČK	ČSSD	8	Pavel Smetana**	Prostějov	ČSSD	ČSSD	1.3.2010	3.6.2010
OČK	ČSSD	9	Yvona Kubjátová**	Olomouc	ČSSD	ČSSD	30.4.2010	3.6.2010
OČK	KDU-ČSL	1	Ing. Tomáš Kvapil	Olomouc	KDU-ČSL	KDU-ČSL	3.6.2006	3.6.2010
OČK	KSČM	1	RSDr. Alexander Černý	Olomouc	KSČM	KSČM	3.6.2006	3.6.2010
OČK	KSČM	2	Ladislav Mláčák	Přerov	KSČM	KSČM	3.6.2006	3.6.2010
OČK	ODS	1	MUDr. Mgr. Ivan Langer	Olomouc	ODS	ODS	3.6.2006	3.6.2010
OČK	ODS	2	Ing. Petr Krill	Šumperk	ODS	ODS	3.6.2006	3.6.2010
OČK	ODS	3	Ing. Radim Fiala	Prostějov	ODS	ODS	3.6.2006	3.6.2010
OČK	ODS	4	Mgr. Zdeněk Boháč	Přerov	ODS	ODS	3.6.2006	3.6.2010
ZLK	ČSSD	1	Ing. Zdeněk Škromach	Rohatec	ČSSD	ČSSD	3.6.2006	3.6.2010
ZLK	ČSSD	2	Josef Smýkal	Holešov	ČSSD	ČSSD	3.6.2006	3.6.2010
ZLK	ČSSD	3	Ing. František Novosad	Nový Hrozenkov	ČSSD	ČSSD	3.6.2006	3.6.2010
ZLK	ČSSD	4	Ing. Antonín Seďa	Uherské Hradiště	ČSSD	ČSSD	3.6.2006	3.6.2010
ZLK	ČSSD	5	Ing. Miloš Melčák, CSc.	Zlín	ČSSD	ČSSD	3.6.2006	3.6.2010
ZLK	KDU-ČSL	1	Ing. Michaela Šojdrová	Kroměříž	KDU-ČSL	KDU-ČSL	3.6.2006	3.6.2010
ZLK	KDU-ČSL	2	Ing. Ludvík Hovorka	Šumice	KDU-ČSL	KDU-ČSL	3.6.2006	3.6.2010
ZLK	KSČM	3	RNDr. Vladimír Koniček	Bořovice	KSČM	KSČM	3.6.2006	3.6.2010
ZLK	ODS	1	RNDr. Petr Nečas	Rožnov pod Radhoštěm	ODS	ODS	3.6.2006	3.6.2010
ZLK	ODS	2	Ing. Jaroslav Plachý	Uherské Hradiště	ODS	ODS	3.6.2006	3.6.2010
ZLK	ODS	3	Pavel Svoboda	Holešov	ODS	ODS	3.6.2006	3.6.2010
ZLK	ODS	4	Mgr. Tomáš Úlehla	Zlín	ODS	ODS	3.6.2006	3.6.2010
MSK	ČSSD	1	PhDr. Lubomír Zaorálek	Ostrava	ČSSD	ČSSD	3.6.2006	3.6.2010

Příloha 2 Seznam poslanců působících v PS v průběhu let 1996–2016

Volební kraj	Volební strana	Číslo na KL	Jméno, příjmení, titul	Bydliště	Politická příslušnost	Navrhující strana	Od	Do
MSK	ČSSD	2	Ing. Alfréd Michalík	Bohumín	ČSSD	ČSSD	3.6.2006	3.6.2010
MSK	ČSSD	3	Ing. Petr Rafaj*	Frýdek-Místek	ČSSD	ČSSD	3.6.2006	9.7.2009
MSK	ČSSD	4	Ing. Václav Klučka	Opava	ČSSD	ČSSD	3.6.2006	3.6.2010
MSK	ČSSD	5	JUDr. Hana Šedivá*	Přibor	ČSSD	ČSSD	3.6.2006	26.5.2010
MSK	ČSSD	6	Ing. Jaromír Chalupa	Ostrava	ČSSD	ČSSD	3.6.2006	3.6.2010
MSK	ČSSD	7	Ing. Ladislav Šincl	Karviná	ČSSD	ČSSD	3.6.2006	3.6.2010
MSK	ČSSD	8	doc. Ing. Petr Wolf, CSc.	Ostrava	ČSSD	ČSSD	3.6.2006	3.6.2010
MSK	ČSSD	9	Ing. Břetislav Petr	Havířov	ČSSD	ČSSD	3.6.2006	3.6.2010
MSK	ČSSD	10	Ing. Rudolf Kufa*	Třinec	ČSSD	ČSSD	3.6.2006	15.9.2009
MSK	ČSSD	11	Ing. Pavol Kubuš	Hlučín	ČSSD	ČSSD	3.6.2006	3.6.2010
MSK	ČSSD	12	Ing. Zdeněk Besta**	Zbyslavice	ČSSD	ČSSD	9.7.2009	3.6.2010
MSK	ČSSD	13	Ladislav Velebný**	Dolní Moravice	ČSSD	ČSSD	15.9.2009	3.6.2010
MSK	ČSSD	14	MUDr. Jozef Kubinyi, PhD.**	Ostrava	ČSSD	ČSSD	26.5.2010	3.6.2010
MSK	KDU-ČSL	1	Ing. Jiří Carbol	Dobrá	KDU-ČSL	KDU-ČSL	3.6.2006	3.6.2010
MSK	KSČM	1	RSDr. Miroslav Opálka	Opava	KSČM	KSČM	3.6.2006	3.6.2010
MSK	KSČM	2	Bc. Kateřina Konečná	Starý Jičín	KSČM	KSČM	3.6.2006	3.6.2010
MSK	KSČM	6	PaedDr. Milada Halíková	Havířov	BEZPP	KSČM	3.6.2006	3.6.2010
MSK	ODS	1	Ing. Martin Říman	Frýdek-Místek	ODS	ODS	3.6.2006	3.6.2010
MSK	ODS	2	Ing. Radim Chytka	Ostrava	ODS	ODS	3.6.2006	3.6.2010
MSK	ODS	3	Ing. Miroslav Krajíček	Opava	ODS	ODS	3.6.2006	3.6.2010
MSK	ODS	4	Ing. Jaroslav Krupka	Karviná	ODS	ODS	3.6.2006	3.6.2010
MSK	ODS	5	Ing. Pavel Hrnčíř*	Bílovec	ODS	ODS	3.6.2006	11.12.2009
MSK	ODS	6	Ing. Karel Sehoř*	Frýdek-Místek	ODS	ODS	3.6.2006	15.9.2009
MSK	ODS	7	MUDr. Dagmar Molendová	Ostrava	ODS	ODS	3.6.2006	3.6.2010
MSK	ODS	8	Ing. Libor Nowak**	Krnov	ODS	ODS	15.9.2009	3.6.2010
MSK	ODS	9	Ing. Ivo Kantor**	Třinec	ODS	ODS	11.12.2009	3.6.2010
MSK	SZ	1	Věra Jakubková	Ostrava	BEZPP	SZ	3.6.2006	3.6.2010
2010–2013								
PHA	VV	1	Radek John	Praha	VV	VV	29.5.2010	28.8.2013
PHA	VV	2	Mgr. Karolína Peake	Praha	VV	VV	29.5.2010	28.8.2013
PHA	VV	3	JUDr. Vít Bárta	Praha	BEZPP	VV	29.5.2010	28.8.2013
PHA	KSČM	1	Ing. Jiří Dolejš	Praha	KSČM	KSČM	29.5.2010	28.8.2013
PHA	KSČM	2	Mgr. Marta Semelová	Praha	KSČM	KSČM	29.5.2010	28.8.2013
PHA	ČSSD	1	Ing. Martin Pecina, MBA*	Frýdek-Místek	BEZPP	ČSSD	29.5.2010	25.3.2011
PHA	ČSSD	2	JUDr. Petr Hulinský, Ph.D.	Praha	ČSSD	ČSSD	29.5.2010	28.8.2013
PHA	ČSSD	6	prim. MUDr. Jiří Koskuba	Praha	ČSSD	ČSSD	29.5.2010	28.8.2013
PHA	ČSSD	18	JUDr. Stanislav Křeček*	Praha	ČSSD	ČSSD	29.5.2010	5.4.2013
PHA	ČSSD	9	Mgr. Jiří Dienstbier**	Praha	ČSSD	ČSSD	25.3.2011	26.3.2011
PHA	ČSSD	3	Ing. Miroslav Svoboda**	Praha	ČSSD	ČSSD	26.3.2011	28.8.2013
PHA	ČSSD	4	Ing. Gabriela Kalábková**	Praha	ČSSD	ČSSD	5.4.2013	28.8.2013
PHA	TOP 09	1	Karel Schwarzenberg	Sýkořice	TOP 09	TOP 09	29.5.2010	28.8.2013
PHA	TOP 09	2	JUDr. Stanislav Polčák	Praha	STAN	TOP 09	29.5.2010	28.8.2013
PHA	TOP 09	3	Ing. Václav Kubata	Praha	TOP 09	TOP 09	29.5.2010	28.8.2013
PHA	TOP 09	4	PhDr. Daniel Korte	Praha	TOP 09	TOP 09	29.5.2010	28.8.2013
PHA	TOP 09	5	Ing. František Laudát	Praha	TOP 09	TOP 09	29.5.2010	28.8.2013
PHA	TOP 09	6	MUDr. Gabriela Pecková	Praha	TOP 09	TOP 09	29.5.2010	28.8.2013
PHA	TOP 09	7	JUDr. Jana Radová	Plzeň	TOP 09	TOP 09	29.5.2010	28.8.2013
PHA	TOP 09	8	Jaroslav Eček	Praha	TOP 09	TOP 09	29.5.2010	28.8.2013
PHA	ODS	1	Ing. David Vodrážka	Praha	ODS	ODS	29.5.2010	28.8.2013
PHA	ODS	2	MUDr. Pavel Bém	Praha	ODS	ODS	29.5.2010	28.8.2013
PHA	ODS	3	Bc. Jana Černochová	Praha	ODS	ODS	29.5.2010	28.8.2013
PHA	ODS	4	MUDr. Boris Šťastný	Praha	ODS	ODS	29.5.2010	28.8.2013
PHA	ODS	9	Mgr. Tomáš Chalupa	Praha	ODS	ODS	29.5.2010	28.8.2013
PHA	ODS	17	Marek Benda	Praha	ODS	ODS	29.5.2010	28.8.2013
PHA	ODS	29	Lenka Kohoutová	Praha	ODS	ODS	29.5.2010	28.8.2013
PHA	ODS	36	Jan Florián	Praha	ODS	ODS	29.5.2010	28.8.2013
STC	VV	1	ThDr. Kateřina Klasnová	Praha	VV	VV	29.5.2010	28.8.2013
STC	VV	2	Ing. Radim Vysloužil	Čelákovice	VV	VV	29.5.2010	28.8.2013
STC	VV	7	Mgr. Stanislav Huml	Brandýs n. L.-St. Boleslav	BEZPP	VV	29.5.2010	28.8.2013
STC	KSČM	1	JUDr. Stanislav Grospič	Mladá Boleslav	KSČM	KSČM	29.5.2010	28.8.2013
STC	KSČM	2	Bc. Miloslava Vostrá	Braškov	KSČM	KSČM	29.5.2010	28.8.2013
STC	KSČM	3	Bc. Jan Klán	Záboří nad Labem	KSČM	KSČM	29.5.2010	28.8.2013
STC	ČSSD	1	Ing. Milan Urban	Čáslav	ČSSD	ČSSD	29.5.2010	28.8.2013
STC	ČSSD	2	MUDr. David Rath	Hostivice	ČSSD	ČSSD	29.5.2010	28.8.2013
STC	ČSSD	3	Richard Dolejš	Zdice	ČSSD	ČSSD	29.5.2010	28.8.2013
STC	ČSSD	4	Jan Hamáček	Mladá Boleslav	ČSSD	ČSSD	29.5.2010	28.8.2013

Příloha 2 Seznam poslanců působících v PS v průběhu let 1996–2016

Volební kraj	Volební strana	Číslo na KL	Jméno, příjmení, titul	Bydliště	Politická příslušnost	Navrhující strana	Od	Do
STC	ČSSD	5	Ing. Jaroslav Vandas	Příbram	ČSSD	ČSSD	29.5.2010	28.8.2013
STC	ČSSD	6	Ing. Václav Zemek	Vlašim	ČSSD	ČSSD	29.5.2010	28.8.2013
STC	TOP 09	1	Ing. Miroslav Kalousek	Bechyně	TOP 09	TOP 09	29.5.2010	28.8.2013
STC	TOP 09	2	MUDr. Jiří Besser	Beroun	BEZPP	TOP 09	29.5.2010	28.8.2013
STC	TOP 09	3	Mgr. Jan Smutný	Mladá Boleslav	TOP 09	TOP 09	29.5.2010	28.8.2013
STC	TOP 09	4	Mgr. Luděk Jeništa*	Vlašim	BEZPP	TOP 09	29.5.2010	20.10.2012
STC	TOP 09	5	Helena Langšádlová	Černošice	TOP 09	TOP 09	29.5.2010	28.8.2013
STC	TOP 09	6	Petr Holeček**	Kralupy nad Vltavou	BEZPP	TOP 09	20.10.2012	28.8.2013
STC	ODS	1	Ing. Petr Bendl	Lány	ODS	ODS	29.5.2010	28.8.2013
STC	ODS	2	Petr Tluchof*	Brandýs n. L.-St. Boleslav	ODS	ODS	29.5.2010	7.11.2012
STC	ODS	3	Bc. Marek Šnajdr*	Mělník	ODS	ODS	29.5.2010	7.11.2012
STC	ODS	4	Ing. Ivan Fuksa*	Příbram	ODS	ODS	29.5.2010	7.11.2012
STC	ODS	5	Ing. Miroslav Jeník	Nymburk	ODS	ODS	29.5.2010	28.8.2013
STC	ODS	6	Mgr. Aleš Rádl	Černošice	ODS	ODS	29.5.2010	28.8.2013
STC	ODS	7	Mgr. Jan Vidím	Benešov	ODS	ODS	29.5.2010	28.8.2013
STC	ODS	8	MVDr. Pavel Bohatec**	Uhlířské Janovice	ODS	ODS	7.11.2012	28.8.2013
STC	ODS	9	Ing. Miroslav Bernášek**	Kladno	ODS	ODS	7.11.2012	28.8.2013
STC	ODS	10	Mgr. Roman Pekárek**	Kolín	ODS	ODS	7.11.2012	28.8.2013
JCK	VV	1	Ing. Viktor Paggio	České Budějovice	VV	VV	29.5.2010	28.8.2013
JCK	KSČM	1	JUDr. Vojtěch Filip	České Budějovice	KSČM	KSČM	29.5.2010	28.8.2013
JCK	KSČM	2	RSDr. Petr Braný	České Budějovice	KSČM	KSČM	29.5.2010	28.8.2013
JCK	ČSSD	1	Mgr. Vítězslav Jandák	Chlum u Třeboně	ČSSD	ČSSD	29.5.2010	28.8.2013
JCK	ČSSD	2	Mgr. Vlasta Bohdalová	České Budějovice	ČSSD	ČSSD	29.5.2010	28.8.2013
JCK	ČSSD	3	Ing. Jan Babor	Tábor	ČSSD	ČSSD	29.5.2010	28.8.2013
JCK	TOP 09	1	JUDr. Vlasta Parkanová	Sezimovo Ústí	TOP 09	TOP 09	29.5.2010	28.8.2013
JCK	TOP 09	3	Mgr. Zdeněk Bezecný, Ph.D.	České Budějovice	TOP 09	TOP 09	29.5.2010	28.8.2013
JCK	TOP 09	20	MUDr. Martin Gregora	Strakonice	TOP 09	TOP 09	29.5.2010	28.8.2013
JCK	ODS	1	Ing. Jan Bauer	Prachatice	ODS	ODS	29.5.2010	28.8.2013
JCK	ODS	2	Ing. Václav Baštýř	Neplachov	ODS	ODS	29.5.2010	28.8.2013
JCK	ODS	3	Ing. František Dědič	Tábor	ODS	ODS	29.5.2010	28.8.2013
JCK	ODS	7	Michal Doktor	Lomnice nad Lužnicí	ODS	ODS	29.5.2010	28.8.2013
PZK	VV	1	Mgr. Jaroslav Škárka	Praha	VV	VV	29.5.2010	28.8.2013
PZK	KSČM	1	Ing. Karel Šidlo	Bezděkov	KSČM	KSČM	29.5.2010	28.8.2013
PZK	KSČM	3	Mgr. Ivana Levá	Starý Plzeňec	KSČM	KSČM	29.5.2010	28.8.2013
PZK	ČSSD	1	Ing. Václav Votava	Stříbro	ČSSD	ČSSD	29.5.2010	28.8.2013
PZK	ČSSD	6	Jan Látko*	Domažlice	ČSSD	ČSSD	29.5.2010	20.10.2012
PZK	ČSSD	8	doc. MUDr. Milada Emmerová, CSc.*	Plzeň	ČSSD	ČSSD	29.5.2010	20.10.2012
PZK	ČSSD	2	Václav Šlajs**	Plzeň	ČSSD	ČSSD	20.10.2012	31.1.2013
PZK	ČSSD	3	Václav Koubík**	Hůrky	ČSSD	ČSSD	20.10.2012	28.8.2013
PZK	ČSSD	4	Bc. Igor Jakubčík**	Klatovy	ČSSD	ČSSD	31.1.2013	28.8.2013
PZK	TOP 09	1	Ing. Jaroslav Lobkowicz	Plzeň	TOP 09	TOP 09	29.5.2010	28.8.2013
PZK	TOP 09	3	MUDr. Michal Janek	Klatovy	BEZPP	TOP 09	29.5.2010	28.8.2013
PZK	ODS	1	JUDr. Jiří Pospíšil	Plzeň	ODS	ODS	29.5.2010	28.8.2013
PZK	ODS	2	Ing. Jiří Papež	Přeštice	ODS	ODS	29.5.2010	28.8.2013
PZK	ODS	10	Ing. Vladislav Vilímec	Kdyně	ODS	ODS	29.5.2010	28.8.2013
KVK	VV	5	Mgr. Jana Suchá	Ostrov	VV	VV	29.5.2010	28.8.2013
KVK	KSČM	1	Ing. Pavel Hojda	Cheb	KSČM	KSČM	29.5.2010	28.8.2013
KVK	ČSSD	13	PaedDr. Josef Novotný	Sokolov	ČSSD	ČSSD	29.5.2010	28.8.2013
KVK	TOP 09	3	Rudolf Chlad	Boží Dar	TOP 09	TOP 09	29.5.2010	28.8.2013
KVK	ODS	4	Ing. Jan Bureš	Ostrov	ODS	ODS	29.5.2010	28.8.2013
UTK	VV	1	Mgr. Milan Štoviček	Litvínov	BEZPP	VV	29.5.2010	28.8.2013
UTK	VV	2	David Kádner	Nová Ves v Horách	VV	VV	29.5.2010	28.8.2013
UTK	KSČM	1	Ing. Josef Šenfeld	Hoštka	KSČM	KSČM	29.5.2010	28.8.2013
UTK	KSČM	3	Gabriela Hubáčková	Ústí nad Labem	BEZPP	KSČM	29.5.2010	28.8.2013
UTK	ČSSD	1	Ing. Jiří Paroubek	Praha	ČSSD	ČSSD	29.5.2010	28.8.2013
UTK	ČSSD	2	Jiří Šlégr*	Litvínov	ČSSD	ČSSD	29.5.2010	14.6.2013
UTK	ČSSD	3	MUDr. Jaroslav Krákora	Chomutov	ČSSD	ČSSD	29.5.2010	28.8.2013
UTK	ČSSD	4	Josef Tancoš	Most	ČSSD	ČSSD	29.5.2010	28.8.2013
UTK	ČSSD	6	Jaroslav Foldyna	Děčín	ČSSD	ČSSD	29.5.2010	28.8.2013
UTK	ČSSD	5	Ing. Petr Benda**	Teplice	ČSSD	ČSSD	14.6.2013	28.8.2013
UTK	TOP 09	1	Dr. Ing. Jaromír Drábek	Jablonec nad Nisou	TOP 09	TOP 09	29.5.2010	28.8.2013
UTK	TOP 09	11	MUDr. Patricie Kotalíková	Chomutov	TOP 09	TOP 09	29.5.2010	28.8.2013
UTK	ODS	1	Mgr. Petr Gandalovič*	Ústí nad Labem	ODS	ODS	29.5.2010	1.3.2011
UTK	ODS	2	Mgr. Ing. Ivana Řápková	Chomutov	ODS	ODS	29.5.2010	28.8.2013
UTK	ODS	3	Ing. Jiří Šulc	Most	ODS	ODS	29.5.2010	28.8.2013
UTK	ODS	4	Mgr. Jan Kubata**	Ústí nad Labem	ODS	ODS	1.3.2011	28.8.2013

Příloha 2 Seznam poslanců působících v PS v průběhu let 1996–2016

Volební kraj	Volební strana	Číslo na KL	Jméno, příjmení, titul	Bydliště	Politická příslušnost	Navrhující strana	Od	Do
LBK	VV	1	Petr Skokan	Česká Lípa	VV	VV	29.5.2010	28.8.2013
LBK	KSČM	1	JUDr. Marie Nedvědová	Česká Lípa	BEZPP	KSČM	29.5.2010	28.8.2013
LBK	ČSSD	1	Pavel Ploc	Harrachov	ČSSD	ČSSD	29.5.2010	28.8.2013
LBK	ČSSD	2	Cyril Zapletal	Praha	ČSSD	ČSSD	29.5.2010	28.8.2013
LBK	TOP 09	1	Mgr. Václav Horáček	Železný Brod	SLK	TOP 09	29.5.2010	28.8.2013
LBK	TOP 09	17	Mgr. Jan Farský	Semily	SLK	TOP 09	29.5.2010	28.8.2013
LBK	ODS	6	MUDr. Vít Němeček, MBA	Jablonec nad Nisou	ODS	ODS	29.5.2010	28.8.2013
LBK	ODS	9	JUDr. Ivana Weberová	Jablonec nad Nisou	ODS	ODS	29.5.2010	28.8.2013
KHK	VV	2	MUDr. Jiří Štětina	Hradec Králové	SNK ED	VV	29.5.2010	28.8.2013
KHK	KSČM	1	Mgr. Soňa Marková	Náchod	KSČM	KSČM	29.5.2010	28.8.2013
KHK	ČSSD	1	Ing. Hana Orgoníková	Hradec Králové	ČSSD	ČSSD	29.5.2010	28.8.2013
KHK	ČSSD	2	Ing. Vladimíra Lesenská	Týniště nad Orlicí	ČSSD	ČSSD	29.5.2010	28.8.2013
KHK	ČSSD	3	PhDr. Robin Böhnisch	Mladé Buky	ČSSD	ČSSD	29.5.2010	28.8.2013
KHK	TOP 09	1	doc. MUDr. Leoš Heger, CSc.	Hradec Králové	TOP 09	TOP 09	29.5.2010	28.8.2013
KHK	TOP 09	2	Mgr. Josef Cogan	Nová Paka	STAN	TOP 09	29.5.2010	28.8.2013
KHK	TOP 09	3	doc. Ing. Jiří Oliva, Ph.D.	Oucmanice	TOP 09	TOP 09	29.5.2010	28.8.2013
KHK	ODS	4	JUDr. Pavel Staněk	Hradec Králové	ODS	ODS	29.5.2010	28.8.2013
KHK	ODS	6	Mgr. Zdeňka Horníková*	Náchod	ODS	ODS	29.5.2010	11.4.2013
KHK	ODS	20	Bc. Jan Pajer	Velký Třebešov	ODS	ODS	29.5.2010	28.8.2013
KHK	ODS	17	Bc. Martin Mečíř**	Trutnov	ODS	ODS	11.4.2013	24.4.2013
KHK	ODS	1	MUDr. Jozef Kochan**	Trutnov	ODS	ODS	24.4.2013	28.8.2013
PUK	VV	4	MUDr. Štěpánka Fraňková*	Pardubice	SNK ED	VV	29.5.2010	30.11.2010
PUK	VV	1	Ing. arch. Miroslav Petráň**	Pardubice	SNK ED	VV	30.11.2010	28.8.2013
PUK	KSČM	4	Bc. Květa Končická	Javorník	KSČM	KSČM	29.5.2010	28.8.2013
PUK	ČSSD	1	Ing. Miroslav Váňa	Pardubice	ČSSD	ČSSD	29.5.2010	28.8.2013
PUK	ČSSD	2	Václav Neubauer	Městečko Trnávka	ČSSD	ČSSD	29.5.2010	28.8.2013
PUK	ČSSD	19	JUDr. Jan Chvojka	Chrudim	ČSSD	ČSSD	29.5.2010	28.8.2013
PUK	TOP 09	3	prim. PharmDr. Jiří Skalický, Ph.D.	Pardubice	BEZPP	TOP 09	29.5.2010	28.8.2013
PUK	TOP 09	9	prof. Ing. Václav Cempírek, Ph.D.	Česká Třebová	BEZPP	TOP 09	29.5.2010	28.8.2013
PUK	ODS	9	Mgr. Jan Čechlovský	Chrudim	ODS	ODS	29.5.2010	28.8.2013
PUK	ODS	16	Ing. Radim Jirout	Ústí nad Orlicí	ODS	ODS	29.5.2010	28.8.2013
PUK	ODS	18	Jaroslav Martinů	Polička	ODS	ODS	29.5.2010	28.8.2013
VYS	VV	1	Ing. Josef Novotný	Bystřice nad Pernštejnem	SNK ED	VV	29.5.2010	28.8.2013
VYS	KSČM	1	Ing. Pavel Kováčík	Hrotovice	KSČM	KSČM	29.5.2010	28.8.2013
VYS	KSČM	3	JUDr. Marie Rusová	Nové Město na Moravě	KSČM	KSČM	29.5.2010	28.8.2013
VYS	ČSSD	1	Mgr. František Bublan*	Veverská Bítýška	BEZPP	ČSSD	29.5.2010	20.10.2012
VYS	ČSSD	2	Karel Černý	Hamry nad Sázavou	ČSSD	ČSSD	29.5.2010	28.8.2013
VYS	ČSSD	19	MUDr. Pavel Antonín	Havlíčkův Brod	ČSSD	ČSSD	29.5.2010	28.8.2013
VYS	ČSSD	3	Ing. Petr Zgarba**	Lípa	ČSSD	ČSSD	20.10.2012	28.8.2013
VYS	TOP 09	1	PaedDr. Ladislav Jirků	Jihlava	BEZPP	TOP 09	29.5.2010	28.8.2013
VYS	TOP 09	19	Prof. MUDr. Aleš Roztočil, CSc.	Brno	BEZPP	TOP 09	29.5.2010	28.8.2013
VYS	ODS	1	Miroslava Němcová	Žďár nad Sázavou	ODS	ODS	29.5.2010	28.8.2013
VYS	ODS	12	Ing. Jana Fischerová, CSc.	Havlíčkův Brod	ODS	ODS	29.5.2010	28.8.2013
JMK	VV	1	Mgr. Josef Dobeš	Praha	VV	VV	29.5.2010	28.8.2013
JMK	VV	2	Michal Babák	Blansko	VV	VV	29.5.2010	28.8.2013
JMK	VV	3	Otto Chaloupka	Hodonín	VV	VV	29.5.2010	28.8.2013
JMK	KSČM	1	JUDr. Zuzka Bebarová-Rujbrová	Blansko	KSČM	KSČM	29.5.2010	28.8.2013
JMK	KSČM	2	doc. PhDr. Miroslav Grebeníček, CSc.	Mikulov	KSČM	KSČM	29.5.2010	28.8.2013
JMK	KSČM	3	MUDr. Vojtěch Adam	Ivančice	BEZPP	KSČM	29.5.2010	28.8.2013
JMK	ČSSD	1	Mgr. Bohuslav Sobotka	Slavkov u Brna	ČSSD	ČSSD	29.5.2010	28.8.2013
JMK	ČSSD	2	JUDr. Jeroným Tejc	Brno	ČSSD	ČSSD	29.5.2010	28.8.2013
JMK	ČSSD	3	prof. RNDr. Ivan Ohlídal, DrSc.	Veselí nad Moravou	ČSSD	ČSSD	29.5.2010	28.8.2013
JMK	ČSSD	4	Ing. Ladislav Skopal	Dobšice	ČSSD	ČSSD	29.5.2010	28.8.2013
JMK	ČSSD	5	Mgr. Bc. Roman Sklenák	Brno	ČSSD	ČSSD	29.5.2010	28.8.2013
JMK	ČSSD	6	Ing. Jiří Petřů	Valtice	ČSSD	ČSSD	29.5.2010	28.8.2013
JMK	ČSSD	11	Mgr. Michal Hašek	Brno	ČSSD	ČSSD	29.5.2010	28.8.2013
JMK	TOP 09	1	doc. RNDr. Anna Putnová, Ph.D., MBA	Brno	TOP 09	TOP 09	29.5.2010	28.8.2013
JMK	TOP 09	2	Jan Husák	Těšany	TOP 09	TOP 09	29.5.2010	28.8.2013
JMK	TOP 09	3	Jaroslava Schejbalová	Břeclav	TOP 09	TOP 09	29.5.2010	28.8.2013
JMK	TOP 09	5	prof. MUDr. Rom Kostřica, CSc.	Brno	TOP 09	TOP 09	29.5.2010	28.8.2013
JMK	ODS	1	Ing. arch. Václav Mencl	Brno	ODS	ODS	29.5.2010	28.8.2013
JMK	ODS	2	Ing. Pavel Suchánek	Rakvice	ODS	ODS	29.5.2010	28.8.2013
JMK	ODS	3	PhDr. Walter Bartoš	Strážnice	ODS	ODS	29.5.2010	28.8.2013
JMK	ODS	4	Mgr. David Šeich	Rajhrad	ODS	ODS	29.5.2010	28.8.2013
JMK	ODS	5	Dana Filipi	Brno	ODS	ODS	29.5.2010	28.8.2013
JMK	ODS	6	Ing. František Sivera	Boskovice	ODS	ODS	29.5.2010	28.8.2013

Příloha 2 Seznam poslanců působících v PS v průběhu let 1996–2016

Volební kraj	Volební strana	Číslo na KL	Jméno, příjmení, titul	Bydliště	Politická příslušnost	Navrhující strana	Od	Do
OCK	VV	1	Ing. Lenka Andrášová	Černotín	VV	VV	29.5.2010	28.8.2013
OCK	VV	2	Mgr. Dagmar Navrátilová	Olomouc	VV	VV	29.5.2010	28.8.2013
OCK	KSČM	1	RSDr. Alexander Černý	Olomouc	KSČM	KSČM	29.5.2010	28.8.2013
OCK	KSČM	2	RSDr. Josef Nekl	Přerov	KSČM	KSČM	29.5.2010	28.8.2013
OCK	ČSSD	2	Ing. Roman Váňa	Olomouc	ČSSD	ČSSD	29.5.2010	28.8.2013
OCK	ČSSD	3	Ing. Jiří Krátký	Jeseník	ČSSD	ČSSD	29.5.2010	28.8.2013
OCK	ČSSD	4	Mgr. Jiří Zemánek	Šternberk	ČSSD	ČSSD	29.5.2010	28.8.2013
OCK	ČSSD	6	MUDr. Pavel Holík	Prostějov	ČSSD	ČSSD	29.5.2010	28.8.2013
OCK	TOP 09	1	MUDr. Jitka Chalánková	Prostějov	TOP 09	TOP 09	29.5.2010	28.8.2013
OCK	TOP 09	3	prof. Ing. Dr. Bořivoj Šarapatka, CSc.	Olomouc	BEZPP	TOP 09	29.5.2010	28.8.2013
OCK	ODS	2	Ing. Radim Fiala	Prostějov	ODS	ODS	29.5.2010	28.8.2013
OCK	ODS	3	Mgr. Zdeněk Boháč	Přerov	ODS	ODS	29.5.2010	28.8.2013
ZLK	VV	1	PhDr. Martin Vacek	Zlín	VV	VV	29.5.2010	28.8.2013
ZLK	KSČM	1	RNDr. Vladimír Koniček	Boršice	KSČM	KSČM	29.5.2010	28.8.2013
ZLK	ČSSD	1	Ing. Zdeněk Škromach*	Rohatec	ČSSD	ČSSD	29.5.2010	23.10.2010
ZLK	ČSSD	2	Josef Smýkal	Holešov	ČSSD	ČSSD	29.5.2010	28.8.2013
ZLK	ČSSD	3	Ing. František Novosad	Nový Hrozenkov	ČSSD	ČSSD	29.5.2010	28.8.2013
ZLK	ČSSD	4	Ing. Antonín Seďa	Uherské Hradiště	ČSSD	ČSSD	29.5.2010	28.8.2013
ZLK	ČSSD	5	Miroslava Strnadlová**	Zlín	ČSSD	ČSSD	23.10.2010	28.8.2013
ZLK	TOP 09	1	Mgr. Petr Gazdík	Suchá Loz	STAN	TOP 09	29.5.2010	28.8.2013
ZLK	TOP 09	3	Mgr. Alena Hanáková	Vizovice	BEZPP	TOP 09	29.5.2010	28.8.2013
ZLK	ODS	1	RNDr. Petr Nečas	Rožnov pod Radhoštěm	ODS	ODS	29.5.2010	28.8.2013
ZLK	ODS	2	Pavel Svoboda	Holešov	ODS	ODS	29.5.2010	28.8.2013
ZLK	ODS	3	Ing. Jaroslav Plachý	Uherské Hradiště	ODS	ODS	29.5.2010	28.8.2013
ZLK	ODS	4	Mgr. Tomáš Úlehla	Zlín	ODS	ODS	29.5.2010	28.8.2013
MSK	VV	1	Kristýna Kočí	Ostrava	VV	VV	29.5.2010	28.8.2013
MSK	VV	2	Ing. Jiří Rusnok	Třinec	VV	VV	29.5.2010	28.8.2013
MSK	VV	3	Mgr. Jana Drastichová	Orlová	VV	VV	29.5.2010	28.8.2013
MSK	KSČM	1	Ing. Kateřina Konečná	Nový Jičín	KSČM	KSČM	29.5.2010	28.8.2013
MSK	KSČM	2	RSDr. Miroslav Opálka	Opava	KSČM	KSČM	29.5.2010	28.8.2013
MSK	KSČM	4	PaedDr. Milada Halíková	Havířov	BEZPP	KSČM	29.5.2010	28.8.2013
MSK	ČSSD	1	PhDr. Lubomír Zaorálek	Ostrava	ČSSD	ČSSD	29.5.2010	28.8.2013
MSK	ČSSD	2	Ing. Alfréd Michálik	Bohumín	ČSSD	ČSSD	29.5.2010	28.8.2013
MSK	ČSSD	3	Mgr. Dana Váhalová	Starý Jičín	ČSSD	ČSSD	29.5.2010	28.8.2013
MSK	ČSSD	4	Ing. Václav Klučka	Opava	ČSSD	ČSSD	29.5.2010	28.8.2013
MSK	ČSSD	5	Ladislav Velebný	Dolní Moravice	ČSSD	ČSSD	29.5.2010	28.8.2013
MSK	ČSSD	6	Bc. Adam Rykala	Ostrava	ČSSD	ČSSD	29.5.2010	28.8.2013
MSK	ČSSD	7	Ing. Ladislav Šincl	Karviná	ČSSD	ČSSD	29.5.2010	28.8.2013
MSK	ČSSD	8	Petr Jalowiczor*	Bukovec	ČSSD	ČSSD	29.5.2010	7.2.2012
MSK	ČSSD	9	Ing. Břetislav Petr**	Havířov	ČSSD	ČSSD	7.2.2012	28.8.2013
MSK	TOP 09	1	Pavol Lukša	Čeladná	TOP 09	TOP 09	29.5.2010	28.8.2013
MSK	TOP 09	2	Ing. Ludmila Bubeníková	Velká Polom	BEZPP	TOP 09	29.5.2010	28.8.2013
MSK	TOP 09	3	Renáta Witoszová	Orlová	BEZPP	TOP 09	29.5.2010	28.8.2013
MSK	ODS	1	Mgr. Pavel Drobil	Bohumín	ODS	ODS	29.5.2010	28.8.2013
MSK	ODS	2	PhDr. Jaroslava Wenigerová	Ostrava	ODS	ODS	29.5.2010	28.8.2013
MSK	ODS	3	Ing. Igor Svoják, MBA	Frýdek-Místek	ODS	ODS	29.5.2010	28.8.2013
MSK	ODS	4	Ing. Zbyněk Stanjura	Opava	ODS	ODS	29.5.2010	28.8.2013
MSK	ODS	5	Ing. Jaroslav Krupka	Karviná	ODS	ODS	29.5.2010	28.8.2013
2013–(2017)								
PHA	ANO 2011	1	Ing. Andrej Babiš	Průhonice	ANO 2011	ANO 2011	26.10.2013	10.5.2016
PHA	ANO 2011	2	prof. JUDr. Helena Válková, CSc.	Praha	BEZPP	ANO 2011	26.10.2013	10.5.2016
PHA	ANO 2011	3	prof. RNDr. Jiří Zlatuška, CSc.	Brno	ANO 2011	ANO 2011	26.10.2013	10.5.2016
PHA	ANO 2011	4	Bc. Jiří Holeček	Praha	ANO 2011	ANO 2011	26.10.2013	10.5.2016
PHA	ANO 2011	5	PhDr. Ing. Matěj Fichtner, MBA	Praha	ANO 2011	ANO 2011	26.10.2013	10.5.2016
PHA	ČSSD	1	Jaroslav Zavadil	Nové Město nad Metují	BEZPP	ČSSD	26.10.2013	10.5.2016
PHA	ČSSD	2	JUDr. Štěpán Stupčuk	Praha	ČSSD	ČSSD	26.10.2013	10.5.2016
PHA	ČSSD	3	Bc. František Adámek	Praha	ČSSD	ČSSD	26.10.2013	10.5.2016
PHA	ČSSD	12	MUDr. Jiří Koskuba	Praha	ČSSD	ČSSD	26.10.2013	10.5.2016
PHA	KDU-ČSL	1	Mgr. Daniel Herman	Praha	KDU-ČSL	KDU-ČSL	26.10.2013	10.5.2016
PHA	KSČM	1	Mgr. Marta Semelová	Praha	KSČM	KSČM	26.10.2013	10.5.2016
PHA	KSČM	2	Ing. Jiří Dolejš	Praha	KSČM	KSČM	26.10.2013	10.5.2016
PHA	ODS	1	Miroslava Němcová	Žďár nad Sázavou	ODS	ODS	26.10.2013	10.5.2016
PHA	ODS	2	doc. MUDr. Bohuslav Svoboda, CSc.	Praha	ODS	ODS	26.10.2013	10.5.2016
PHA	ODS	3	Mgr. Jana Černochová	Praha	ODS	ODS	26.10.2013	10.5.2016
PHA	ODS	10	Marek Benda	Praha	ODS	ODS	26.10.2013	10.5.2016
PHA	TOP 09	1	Karel Schwarzenberg	Sýkořice	TOP 09	TOP 09	26.10.2013	10.5.2016

Příloha 2 Seznam poslanců působících v PS v průběhu let 1996–2016

Volební kraj	Volební strana	Číslo na KL	Jméno, příjmení, titul	Bydliště	Politická příslušnost	Navrhující strana	Od	Do
PHA	TOP 09	2	JUDr. Stanislav Polčák*	Praha	STAN	TOP 09	26.10.2013	1.7.2014
PHA	TOP 09	3	PhDr. Daniel Korte	Praha	TOP 09	TOP 09	26.10.2013	10.5.2016
PHA	TOP 09	4	MUDr. Gabriela Pecková	Praha	TOP 09	TOP 09	26.10.2013	10.5.2016
PHA	TOP 09	5	Ing. František Laudát	Praha	TOP 09	TOP 09	26.10.2013	10.5.2016
PHA	TOP 09	6	Ing. Markéta Adamová	Praha	TOP 09	TOP 09	26.10.2013	10.5.2016
PHA	TOP 09	7	Mgr. Jiří Koubek	Praha	TOP 09	TOP 09	26.10.2013	10.5.2016
PHA	TOP 09	8	Mgr. Martin Plíšek**	Praha	TOP 09	TOP 09	1.7.2014	10.5.2016
PHA	Úsvit	1	Ing. Mgr. Milan Šarapatka, Ph.D.	Praha	BEZPP	Úsvit	26.10.2013	10.5.2016
STC	ANO 2011	1	Ing. Jaroslava Jermanová	Benešov	ANO 2011	ANO 2011	26.10.2013	10.5.2016
STC	ANO 2011	2	Ing. Kristýna Zelenková	Beroun	ANO 2011	ANO 2011	26.10.2013	10.5.2016
STC	ANO 2011	3	Mgr. Stanislav Berkovec	Slaný	BEZPP	ANO 2011	26.10.2013	10.5.2016
STC	ANO 2011	4	Ing. Pavel Čihák	Kolín	ANO 2011	ANO 2011	26.10.2013	10.5.2016
STC	ANO 2011	5	PaedDr. Ivana Dobešová	Vočice	BEZPP	ANO 2011	26.10.2013	10.5.2016
STC	ANO 2011	13	Miloš Babiš	Mnichovice	ANO 2011	ANO 2011	26.10.2013	10.5.2016
STC	ČSSD	1	Jan Hamáček	Mladá Boleslav	ČSSD	ČSSD	26.10.2013	10.5.2016
STC	ČSSD	2	Ing. Milan Urban	Čáslav	ČSSD	ČSSD	26.10.2013	10.5.2016
STC	ČSSD	3	Ing. Miloš Petera*	Nymburk	ČSSD	ČSSD	26.10.2013	28.8.2014
STC	ČSSD	4	Richard Dolejš	Zdice	ČSSD	ČSSD	26.10.2013	10.5.2016
STC	ČSSD	5	Ing. Václav Zemek	Vlašim	ČSSD	ČSSD	26.10.2013	10.5.2016
STC	ČSSD	12	Mgr. Stanislav Huml	Brandýs n. L.-St. Boleslav	BEZPP	ČSSD	26.10.2013	10.5.2016
STC	ČSSD	6	Bc. Zdeněk Syblík**	Kladno	ČSSD	ČSSD	28.8.2014	10.5.2016
STC	KDU-ČSL	1	PhDr. Ivan Gabal	Praha	BEZPP	KDU-ČSL	26.10.2013	10.5.2016
STC	KSČM	1	JUDr. Stanislav Grospič	Mladá Boleslav	KSČM	KSČM	26.10.2013	10.5.2016
STC	KSČM	2	Ing. Miloslava Vostrá	Braškov	KSČM	KSČM	26.10.2013	10.5.2016
STC	KSČM	3	Bc. Jan Klán	Záboří nad Labem	KSČM	KSČM	26.10.2013	10.5.2016
STC	KSČM	4	Ing. Josef Vondrášek	Rožmitál pod Třemšínem	BEZPP	KSČM	26.10.2013	10.5.2016
STC	ODS	1	Ing. Petr Bendl	Bratronice	ODS	ODS	26.10.2013	10.5.2016
STC	ODS	2	Ing. Adolf Beznoska	Mladá Boleslav	ODS	ODS	26.10.2013	10.5.2016
STC	TOP 09	1	Ing. Miroslav Kalousek	Bechyně	TOP 09	TOP 09	26.10.2013	10.5.2016
STC	TOP 09	2	Mgr. Helena Langšádlová	Černošice	TOP 09	TOP 09	26.10.2013	10.5.2016
STC	TOP 09	3	Ing. Věra Kovářová	Chýně	STAN	TOP 09	26.10.2013	10.5.2016
STC	TOP 09	4	Mgr. Nina Nováková	Brandýs n. L.-St. Boleslav	TOP 09	TOP 09	26.10.2013	10.5.2016
STC	Úsvit	1	Tomio Okamura	Praha	Úsvit	Úsvit	26.10.2013	10.5.2016
STC	Úsvit	2	Marek Černoch	Hostivice	Úsvit	Úsvit	26.10.2013	10.5.2016
JCK	ANO 2011	1	Ing. Radka Maxová	Tábor	ANO 2011	ANO 2011	26.10.2013	10.5.2016
JCK	ANO 2011	2	Ing. Roman Kubiček, Ph.D.	České Budějovice	ANO 2011	ANO 2011	26.10.2013	10.5.2016
JCK	ČSSD	1	Mgr. Jiří Zimola*	Nová Bystřice	ČSSD	ČSSD	26.10.2013	31.3.2014
JCK	ČSSD	3	Mgr. Vítězslav Jandák	Chlum u Třeboně	ČSSD	ČSSD	26.10.2013	10.5.2016
JCK	ČSSD	4	Ing. Jan Mládek, CSc.	Dráčov	ČSSD	ČSSD	26.10.2013	10.5.2016
JCK	ČSSD	2	Mgr. Vlasta Bohdalová**	České Budějovice	ČSSD	ČSSD	31.3.2014	10.5.2016
JCK	KDU-ČSL	1	Ing. Jan Bartošek	Dačice	KDU-ČSL	KDU-ČSL	26.10.2013	10.5.2016
JCK	KSČM	1	JUDr. Vojtěch Filip	České Budějovice	KSČM	KSČM	26.10.2013	10.5.2016
JCK	KSČM	3	Alena Nohavová	Třeboň	KSČM	KSČM	26.10.2013	10.5.2016
JCK	ODS	11	RNDr. Jan Zahradník	České Budějovice	ODS	ODS	26.10.2013	10.5.2016
JCK	TOP 09	1	Mgr. Zdeněk Bezečný, Ph.D.	České Budějovice	TOP 09	TOP 09	26.10.2013	10.5.2016
JCK	TOP 09	2	prof. RNDr. František Vácha, Ph.D.	České Budějovice	BEZPP	TOP 09	26.10.2013	10.5.2016
JCK	Úsvit	1	Karel Pražák	České Budějovice	VV	Úsvit	26.10.2013	10.5.2016
PZK	ANO 2011	1	Ing. Josef Vozdecký*	Starý Plzeň	BEZPP	ANO 2011	26.10.2013	14.1.2016
PZK	ANO 2011	2	Ing. Jan Volný	Chodová Planá	ANO 2011	ANO 2011	26.10.2013	10.5.2016
PZK	ANO 2011	3	Ing. Pavel Šrámek, MBA	Všeruby	ANO 2011	ANO 2011	26.10.2013	10.5.2016
PZK	ANO 2011	4	Mgr. Miloslava Rutová**	Plzeň	ANO 2011	ANO 2011	14.1.2016	10.5.2016
PZK	ČSSD	1	Milan Chovanec	Plzeň	ČSSD	ČSSD	26.10.2013	10.5.2016
PZK	ČSSD	2	Ing. Václav Votava	Stříbro	ČSSD	ČSSD	26.10.2013	10.5.2016
PZK	ČSSD	3	Bc. Igor Jakubčík	Klatovy	ČSSD	ČSSD	26.10.2013	10.5.2016
PZK	KSČM	1	Ing. Karel Šidlo	Bezděkov	KSČM	KSČM	26.10.2013	10.5.2016
PZK	KSČM	2	PhDr. Ing. Jiří Valenta	Plzeň	KSČM	KSČM	26.10.2013	10.5.2016
PZK	ODS	1	JUDr. Jiří Pospíšil*	Plzeň	ODS	ODS	26.10.2013	20.6.2014
PZK	ODS	3	Ing. Vladislav Vilímec**	Kdyně	ODS	ODS	20.6.2014	10.5.2016
PZK	TOP 09	1	PhDr. Marek Ženíšek, Ph.D.	Plzeň	TOP 09	TOP 09	26.10.2013	10.5.2016
PZK	TOP 09	2	Ing. Jaroslav Lobkowicz	Plzeň	TOP 09	TOP 09	26.10.2013	10.5.2016
KVK	ANO 2011	1	Ing. Roman Procházka	Lázně Kynžvart	ANO 2011	ANO 2011	26.10.2013	10.5.2016
KVK	ANO 2011	3	PhDr. Zdeněk Soukup	Cheb	ANO 2011	ANO 2011	26.10.2013	10.5.2016
KVK	ČSSD	1	PaedDr. Josef Novotný	Sokolov	ČSSD	ČSSD	26.10.2013	10.5.2016
KVK	ČSSD	2	Markéta Wernerová	Karlovy Vary	ČSSD	ČSSD	26.10.2013	10.5.2016
KVK	KSČM	2	Mgr. Jaroslav Borka	Karlovy Vary	KSČM	KSČM	26.10.2013	10.5.2016
UTK	ANO 2011	1	Mgr. Richard Brabec	Litoměřice	ANO 2011	ANO 2011	26.10.2013	10.5.2016

Příloha 2 Seznam poslanců působících v PS v průběhu let 1996–2016

Volební kraj	Volební strana	Číslo na KL	Jméno, příjmení, titul	Bydliště	Politická příslušnost	Navrhující strana	Od	Do
UTK	ANO 2011	2	Ing. Bronislav Schwarz	Lom	S.cz	ANO 2011	26.10.2013	10.5.2016
UTK	ANO 2011	3	Stanislav Pfléger	Děčín	ANO 2011	ANO 2011	26.10.2013	10.5.2016
UTK	ANO 2011	4	Ing. Vlastimil Vozka	Most	S.cz	ANO 2011	26.10.2013	10.5.2016
UTK	ČSSD	1	Jaroslav Foldyna	Děčín	ČSSD	ČSSD	26.10.2013	10.5.2016
UTK	ČSSD	2	MUDr. Jaroslav Krákora	Chomutov	ČSSD	ČSSD	26.10.2013	10.5.2016
UTK	ČSSD	3	Bc. Zuzana Kailová	Ústí nad Labem	ČSSD	ČSSD	26.10.2013	10.5.2016
UTK	ČSSD	5	Mgr. Marie Benešová	Kladno	BEZPP	ČSSD	26.10.2013	10.5.2016
UTK	KSČM	2	Ing. Hana Aulická Jírovcová	Most	KSČM	KSČM	26.10.2013	10.5.2016
UTK	KSČM	1	Gabriela Hubáčková	Ústí nad Labem	KSČM	KSČM	26.10.2013	10.5.2016
UTK	KSČM	6	Ing. Josef Šenfeld	Hoštka	KSČM	KSČM	26.10.2013	10.5.2016
UTK	ODS	1	Mgr. Bc. Radim Holeček	Ústí nad Labem	ODS	ODS	26.10.2013	10.5.2016
UTK	TOP 09	1	Ing. Michal Kučera	Louny	TOP 09	TOP 09	26.10.2013	10.5.2016
UTK	Úsvit	1	David Kádner	Nová Ves v Horách	VV	Úsvit	26.10.2013	10.5.2016
LBK	ANO 2011	1	PhDr. Martin Komárek	Praha 5	ANO 2011	ANO 2011	26.10.2013	10.5.2016
LBK	ANO 2011	3	Bc. Jana Pastuchová	Jablonec nad Nisou	ANO 2011	ANO 2011	26.10.2013	10.5.2016
LBK	ČSSD	1	Pavel Ploc	Harrachov	ČSSD	ČSSD	26.10.2013	10.5.2016
LBK	ČSSD	3	JUDr. Ing. Lukáš Pleticha	Jablonec nad Nisou	ČSSD	ČSSD	26.10.2013	10.5.2016
LBK	KSČM	1	Bc. Stanislav Mackovík	Pertoltice pod Ralskem	KSČM	KSČM	26.10.2013	10.5.2016
LBK	TOP 09	1	Mgr. Jan Farský	Semily	SLK	TOP 09	26.10.2013	10.5.2016
LBK	TOP 09	2	Mgr. Václav Horáček	Železný Brod	TOP 09	TOP 09	26.10.2013	10.5.2016
LBK	Úsvit	1	Jana Hnyková	Velké Hamry	BEZPP	Úsvit	26.10.2013	10.5.2016
KHK	ANO 2011	1	Ing. Ivan Pilný	Praha	BEZPP	ANO 2011	26.10.2013	10.5.2016
KHK	ANO 2011	2	MUDr. Pavel Plzák	Trutnov	ANO 2011	ANO 2011	26.10.2013	10.5.2016
KHK	ANO 2011	3	Mgr. Martina Berdychová	Holovousy	VČ	ANO 2011	26.10.2013	10.5.2016
KHK	ČSSD	2	PhDr. Robin Böhnisch	Mladé Buky	ČSSD	ČSSD	26.10.2013	10.5.2016
KHK	ČSSD	4	Jan Birke	Náchod	ČSSD	ČSSD	26.10.2013	10.5.2016
KHK	KDU-ČSL	1	MVDr. Pavel Bělobrádek, Ph.D., MPA	Náchod	KDU-ČSL	KDU-ČSL	26.10.2013	10.5.2016
KHK	KSČM	1	Mgr. Soňa Marková	Náchod	KSČM	KSČM	26.10.2013	10.5.2016
KHK	KSČM	2	JUDr. PhDr. Zdeněk Ondráček, Ph.D.	Trutnov	KSČM	KSČM	26.10.2013	10.5.2016
KHK	ODS	9	Mgr. Ivan Adamec	Trutnov	ODS	ODS	26.10.2013	10.5.2016
KHK	TOP 09	1	doc. MUDr. Leoš Heger, CSc.	Hradec Králové	TOP 09	TOP 09	26.10.2013	10.5.2016
KHK	Úsvit	1	MUDr. Jiří Štětina	Hradec Králové	BEZPP	Úsvit	26.10.2013	10.5.2016
PUK	ANO 2011	1	Ing. Martin Kolovratník	Pardubice	BEZPP	ANO 2011	26.10.2013	10.5.2016
PUK	ANO 2011	3	MUDr. David Kasal	Chrudim	BEZPP	ANO 2011	26.10.2013	10.5.2016
PUK	ČSSD	5	MUDr. Pavel Havíř	Svitavy	ČSSD	ČSSD	26.10.2013	10.5.2016
PUK	ČSSD	6	JUDr. Jan Chvojka	Chrudim	ČSSD	ČSSD	26.10.2013	10.5.2016
PUK	KDU-ČSL	1	Mgr. Jiří Junek	Vysoké Mýto	BEZPP	KDU-ČSL	26.10.2013	10.5.2016
PUK	KSČM	1	Ing. Květa Matušovská	Javorník	KSČM	KSČM	26.10.2013	10.5.2016
PUK	KSČM	4	Mgr. Václav Snopek, CSc.	Pardubice	KSČM	KSČM	26.10.2013	10.5.2016
PUK	ODS	4	prof. Ing. Simeon Karamazov, Dr.	Pardubice	ODS	ODS	26.10.2013	10.5.2016
PUK	TOP 09	2	prim. PharmDr. Jiří Skalický, Ph.D.	Pardubice	TOP 09	TOP 09	26.10.2013	10.5.2016
PUK	Úsvit	1	PaedDr. Mgr. Augustin Karel Andrie Saylor	Vysoké Mýto	BEZPP	Úsvit	26.10.2013	10.5.2016
VYS	ANO 2011	1	Mgr. et Mgr. Věra Jourová*	Třebíč	ANO 2011	ANO 2011	26.10.2013	21.10.2014
VYS	ANO 2011	2	doc. RNDr. Miloslav Bačiak, Ph.D.*	Havlíčkův Brod	ANO 2011	ANO 2011	26.10.2013	27.11.2013
VYS	ANO 2011	3	Jan Sobotka**	Žďár nad Sázavou	ANO 2011	ANO 2011	27.11.2013	3.12.2013
VYS	ANO 2011	4	Ing. Josef Kott**	Olešná	ANO 2011	ANO 2011	3.12.2013	10.5.2016
VYS	ANO 2011	5	Ing. Zuzana Šánová**	Žďár nad Sázavou	ANO 2011	ANO 2011	21.10.2014	10.5.2016
VYS	ČSSD	1	MUDr. Jiří Běhounek	Pelhřimov	BEZPP	ČSSD	26.10.2013	10.5.2016
VYS	ČSSD	2	Karel Černý	Hamry nad Sázavou	ČSSD	ČSSD	26.10.2013	10.5.2016
VYS	ČSSD	11	MUDr. Pavel Antonín	Havlíčkův Brod	ČSSD	ČSSD	26.10.2013	10.5.2016
VYS	KDU-ČSL	3	MUDr. Vít Kaňkovský	Třešť	KDU-ČSL	KDU-ČSL	26.10.2013	10.5.2016
VYS	KSČM	1	Ing. Pavel Kováčik	Hrotovice	KSČM	KSČM	26.10.2013	10.5.2016
VYS	KSČM	6	Josef Zahradníček	Studeneč	KSČM	KSČM	26.10.2013	10.5.2016
VYS	ODS	1	Ing. Jana Fischerová, CSc.	Havlíčkův Brod	ODS	ODS	26.10.2013	10.5.2016
VYS	TOP 09	1	Ing. Karel Tureček	Chýnov	TOP 09	TOP 09	26.10.2013	10.5.2016
VYS	Úsvit	1	Martin Lank	Jihlava	BEZPP	Úsvit	26.10.2013	10.5.2016
JMK	ANO 2011	1	MgA. Martin Stropnický	Praha	ANO 2011	ANO 2011	26.10.2013	10.5.2016
JMK	ANO 2011	2	prof. MUDr. Rostislav Vyzula, CSc.	Brno	ANO 2011	ANO 2011	26.10.2013	10.5.2016
JMK	ANO 2011	3	prof. Ing. Karel Rais, CSc., MBA, dr.h.c.	Brno	BEZPP	ANO 2011	26.10.2013	10.5.2016
JMK	ANO 2011	4	Ing. Bohuslav Chalupa	Brno	ANO 2011	ANO 2011	26.10.2013	10.5.2016
JMK	ANO 2011	5	MUDr. Miloslav Janulík	Valtice	BEZPP	ANO 2011	26.10.2013	10.5.2016
JMK	ČSSD	3	JUDr. Jeroným Tejc	Brno	ČSSD	ČSSD	26.10.2013	10.5.2016
JMK	ČSSD	1	Mgr. Bohuslav Sobotka	Slavkov u Brna	ČSSD	ČSSD	26.10.2013	10.5.2016
JMK	ČSSD	2	JUDr. Michal Hašek*	Brno	ČSSD	ČSSD	26.10.2013	30.4.2014
JMK	ČSSD	4	Ing. Jiří Petřú	Valtice	ČSSD	ČSSD	26.10.2013	10.5.2016
JMK	ČSSD	5	Mgr. Roman Sklenák	Brno	ČSSD	ČSSD	26.10.2013	10.5.2016

Příloha 2 Seznam poslanců působících v PS v průběhu let 1996–2016

Volební kraj	Volební strana	Číslo na KL	Jméno, příjmení, titul	Bydliště	Politická příslušnost	Navrhující strana	Od	Do
JMK	ČSSD	6	Ing. Lubomír Toufar	Blansko	ČSSD	ČSSD	26.10.2013	10.5.2016
JMK	ČSSD	7	Ing. Vlatimil Gabrhel**	Znojmo	ČSSD	ČSSD	30.4.2014	10.5.2016
JMK	KDU-ČSL	1	Mgr. Jiří Mihola, Ph.D.	Brno	KDU-ČSL	KDU-ČSL	26.10.2013	10.5.2016
JMK	KDU-ČSL	2	Ing. arch. Jaroslav Kláška	Šlapanice	KDU-ČSL	KDU-ČSL	26.10.2013	10.5.2016
JMK	KDU-ČSL	3	Ing. Josef Uhlik	Ratiškovice	KDU-ČSL	KDU-ČSL	26.10.2013	10.5.2016
JMK	KSČM	1	MUDr. Vojtěch Adam	Ivančice	BEZPP	KSČM	26.10.2013	10.5.2016
JMK	KSČM	2	doc. PhDr. Miroslav Grebeníček, CSc.	Mikulov	KSČM	KSČM	26.10.2013	10.5.2016
JMK	KSČM	4	Mgr. Ivo Pojezný	Kyjov	KSČM	KSČM	26.10.2013	10.5.2016
JMK	KSČM	5	JUDr. Zuzka Bebarová Rujbrová	Blansko	KSČM	KSČM	26.10.2013	10.5.2016
JMK	ODS	1	prof. PhDr. Petr Fiala, Ph.D., LL.M.	Brno	BEZPP	ODS	26.10.2013	10.5.2016
JMK	ODS	2	JUDr. Pavel Blažek, Ph.D.	Brno	ODS	ODS	26.10.2013	10.5.2016
JMK	TOP 09	1	prof. MUDr. Rom Kostřica, CSc.	Brno	TOP 09	TOP 09	26.10.2013	10.5.2016
JMK	TOP 09	2	doc. RNDr. Anna Putnová, Ph.D., MBA	Brno	TOP 09	TOP 09	26.10.2013	10.5.2016
JMK	Úsvit	1	Mgr. Petr Adam	Ivančice	BEZPP	Úsvit	26.10.2013	10.5.2016
OCK	ANO 2011	1	Ing. Jaroslav Faltýnek	Prostějov	ANO 2011	ANO 2011	26.10.2013	10.5.2016
OCK	ANO 2011	2	Ladislav Okleštěk	Výšovice	ANO 2011	ANO 2011	26.10.2013	10.5.2016
OCK	ANO 2011	10	MUDr. Milan Brázdil	Olomouc	BEZPP	ANO 2011	26.10.2013	10.5.2016
OCK	ČSSD	1	Ing. Roman Váňa	Olomouc	ČSSD	ČSSD	26.10.2013	10.5.2016
OCK	ČSSD	2	MUDr. Pavel Holík	Prostějov	ČSSD	ČSSD	26.10.2013	10.5.2016
OCK	ČSSD	3	Mgr. Jiří Zemánek	Šternberk	ČSSD	ČSSD	26.10.2013	10.5.2016
OCK	KDU-ČSL	1	Ing. Marian Jurečka	Rokytnice	KDU-ČSL	KDU-ČSL	26.10.2013	10.5.2016
OCK	KSČM	1	RSDr. Alexander Černý	Olomouc	KSČM	KSČM	26.10.2013	10.5.2016
OCK	KSČM	2	RSDr. Josef Nekl	Přerov	KSČM	KSČM	26.10.2013	10.5.2016
OCK	ODS	1	Martin Novotný	Olomouc	ODS	ODS	26.10.2013	10.5.2016
OCK	TOP 09	1	MUDr. Jitka Chalánková	Prostějov	TOP 09	TOP 09	26.10.2013	10.5.2016
OCK	Úsvit	1	Ing. Radim Fiala	Prostějov	Úsvit	Úsvit	26.10.2013	10.5.2016
ZLK	ANO 2011	1	Mgr. Radek Vondráček	Kroměříž	BEZPP	ANO 2011	26.10.2013	10.5.2016
ZLK	ANO 2011	2	Margita Balašíková	Tupešy	BEZPP	ANO 2011	26.10.2013	10.5.2016
ZLK	ANO 2011	3	MUDr. Pavel Volčík	Vsetín	BEZPP	ANO 2011	26.10.2013	10.5.2016
ZLK	ČSSD	1	Ing. Antonín Seďa	Uherské Hradiště	ČSSD	ČSSD	26.10.2013	10.5.2016
ZLK	ČSSD	2	Miroslava Strnadlová	Lhota	ČSSD	ČSSD	26.10.2013	10.5.2016
ZLK	ČSSD	3	Mgr. Petr Kořenek	Vsetín	ČSSD	ČSSD	26.10.2013	10.5.2016
ZLK	KDU-ČSL	1	Mgr. Ondřej Benešík	Strání	KDU-ČSL	KDU-ČSL	26.10.2013	10.5.2016
ZLK	KDU-ČSL	3	Ing. Ludvík Hovorka	Šumice	KDU-ČSL	KDU-ČSL	26.10.2013	10.5.2016
ZLK	KSČM	1	RNDr. Vladimír Koniček	Boršice	KSČM	KSČM	26.10.2013	10.5.2016
ZLK	KSČM	2	Ing. Marie Pěnčíková	Morkovice-Slížany	KSČM	KSČM	26.10.2013	10.5.2016
ZLK	TOP 09	1	Mgr. Petr Gazdík	Suchá Loz	STAN	TOP 09	26.10.2013	10.5.2016
ZLK	Úsvit	1	Ing. Jaroslav Holík	Březůvky	BEZPP	Úsvit	26.10.2013	10.5.2016
MSK	ANO 2011	1	Ing. Josef Hájek	Havířov	BEZPP	ANO 2011	26.10.2013	10.5.2016
MSK	ANO 2011	2	Jana Lorencová	Ostrava	BEZPP	ANO 2011	26.10.2013	10.5.2016
MSK	ANO 2011	3	Jan Sedláček	Bohumín	ANO 2011	ANO 2011	26.10.2013	10.5.2016
MSK	ANO 2011	4	Martin Sedlář	Dolní Lhota	BEZPP	ANO 2011	26.10.2013	10.5.2016
MSK	ANO 2011	5	MUDr. Igor Nykl	Frýdek-Místek	BEZPP	ANO 2011	26.10.2013	10.5.2016
MSK	ČSSD	1	PhDr. Lubomír Zaorálek	Ostrava	ČSSD	ČSSD	26.10.2013	10.5.2016
MSK	ČSSD	2	Ing. Ladislav Šincl	Karviná	ČSSD	ČSSD	26.10.2013	10.5.2016
MSK	ČSSD	3	Ing. Adam Rykala	Ostrava	ČSSD	ČSSD	26.10.2013	10.5.2016
MSK	ČSSD	4	Ing. Pavlína Nytrová	Frýdek-Místek	ČSSD	ČSSD	26.10.2013	10.5.2016
MSK	ČSSD	5	Ing. Václav Klučka	Opava	ČSSD	ČSSD	26.10.2013	10.5.2016
MSK	ČSSD	6	Mgr. Dana Váhalová	Starý Jičín	ČSSD	ČSSD	26.10.2013	10.5.2016
MSK	ČSSD	7	Ladislav Velebný	Dolní Moravice	ČSSD	ČSSD	26.10.2013	10.5.2016
MSK	KDU-ČSL	1	Mgr. Tomáš Jan Podivinský*	Šestajovice	KDU-ČSL	KDU-ČSL	26.10.2013	8.12.2014
MSK	KDU-ČSL	4	Ing. Petr Kudela	Ostrava	KDU-ČSL	KDU-ČSL	26.10.2013	10.5.2016
MSK	KDU-ČSL	5	Mgr. Bc. Pavla Golasowská, DiS.**	Třinec	KDU-ČSL	KDU-ČSL	8.12.2014	10.5.2016
MSK	KSČM	2	PaedDr. Milada Halíková	Havířov	BEZPP	KSČM	26.10.2013	10.5.2016
MSK	KSČM	3	Ing. René Číp	Ostrava	KSČM	KSČM	26.10.2013	10.5.2016
MSK	KSČM	4	Ing. Kateřina Konečná*	Nový Jičín	KSČM	KSČM	26.10.2013	1.7.2014
MSK	KSČM	5	Ing. Leo Luzar**	Ostrava	KSČM	KSČM	1.7.2014	10.5.2016
MSK	KSČM	1	RSDr. Miroslav Opálka	Opava	KSČM	KSČM	26.10.2013	10.5.2016
MSK	ODS	1	Ing. Zbyněk Stanjura	Opava	ODS	ODS	26.10.2013	10.5.2016
MSK	TOP 09	4	Mgr. Herbert Pavera	Bolatice	BEZPP	TOP 09	26.10.2013	10.5.2016
MSK	Úsvit	1	Ing. Karel Fiedler	Hrádek	OBČ_2011	Úsvit	26.10.2013	10.5.2016
MSK	Úsvit	2	Olga Havlová	Jindřichov	VV	Úsvit	26.10.2013	10.5.2016

* výkon mandátu byl předčasně ukončen a mandát byl postoupen náhradníkovi

** poslanci byli přiděleni mandát z pozice náhradníka v průběhu volebního období Koalice¹⁾ - Koalice KDU-ČSL, US-DEU

Příloha 3 Seznam poslanců, kteří během jednoho volebního období změnili příslušnost k posl. klubu

Titul, jméno, příjmení	Od	Do	Počet dní ve funkci	Volební obvod	Poslanecký klub
1996–1998					
PhDr. Andrej Gjuríč	27.1.1998	19.6.1998	143	Hlavní město Praha	Nezařaz, US
Ing. Vavřinec Fójcik	1.6.1996	19.6.1998	748	Severomoravský	ODS, KDU-ČSL
Ing. Dušan Navrátil	1.6.1996	19.6.1998	748	Jihomoravský	ODA, Nezařaz, ODS
Marie Noveská	1.6.1996	19.6.1998	748	Jihomoravský	ČSSD, Nezařaz
Ing. František Šnajdauf	13.2.1998	19.6.1998	126	Západočeský	Nezařaz, US
Tomáš Teplík	1.6.1996	19.6.1998	748	Středočeský	ČSSD, Nezařaz, ODS
Ing. Jindřich Vodička	1.6.1996	19.6.1998	748	Středočeský	ODS, US, Nezařaz
Jozef Wagner	1.6.1996	19.6.1998	748	Severočeský	ČSSD, Nezařaz
1998–2002					
PaedDr. Marie Machatá	20.6.1998	20.6.2002	1461	Severočeský	US, Nezařaz
Vladimír Paulík	20.6.1998	20.6.2002	1461	Jihomoravský	US, Nezařaz
2002–2006					
MUDr. Petr Kott	15.6.2002	15.6.2006	1461	Liberecký	ODS, Nezařaz, US-DEU
Tomáš Vrbík	23.9.2003	15.6.2006	996	Hlavní město Praha	US-DEU, Nezařaz
2006–2010					
Ing. Kosta Dimitrov	3.6.2006	3.6.2010	1461	Hlavní město Praha	ČSSD, Nezařaz
Jan Husák	30.4.2009	3.6.2010	399	Jihomoravský	KDU-ČSL, Nezařaz
Věra Jakubková	3.6.2006	3.6.2010	1461	Moravskoslezský	Nez.-SZ, SZ, Nezařaz
Ing. Miroslav Kalousek	3.6.2006	3.6.2010	1461	Jihočeský	KDU-ČSL, Nezařaz
Ing. Miloš Melčák, CSc.	3.6.2006	3.6.2010	1461	Zlínský	ČSSD, Nezařaz
JUDr. Vlasta Parkanová	3.6.2006	3.6.2010	1461	Středočeský	KDU-ČSL, Nezařaz
MUDr. Michal Pohanka, Ph.D.	3.6.2006	11.12.2008	922	Jihomoravský	ČSSD, Nezařaz
Mgr. Juraj Raninec	3.6.2006	3.6.2010	1461	Liberecký	ODS, Nezařaz
Bc. Pavel Severa	3.6.2006	3.6.2010	1461	Pardubický	KDU-ČSL, Nezařaz
Ing. Jan Schwippel, CSc.	3.6.2006	3.6.2010	1461	Středočeský	ODS, Nezařaz
JUDr. Klára Slámová	30.4.2010	3.6.2010	34	Hlavní město Praha	Nezařaz
Evžen Snitilý	3.6.2006	3.6.2010	1461	Královéhradecký	ČSSD, Nezařaz
Ing. Vlastimil Tlustý, CSc.	3.6.2006	3.6.2010	1461	Středočeský	ODS, Nezařaz
Doc. Ing. Petr Wolf, CSc.	3.6.2006	3.6.2010	1461	Moravskoslezský	ČSSD, Nezařaz
PhDr. Olga Zubová	3.6.2006	3.6.2010	1461	Středočeský	Nez.-SZ, SZ, Nezařaz
2010–2013					
Ing. Lenka Andrýsová	29.5.2010	28.8.2013	1187	Olomoucký	VV, Nezařaz
JUDr. Vít Bárta	29.5.2010	28.8.2013	1187	Hlavní město Praha	VV, Nezařaz, VV
MUDr. Pavel Bém	29.5.2010	28.8.2013	1187	Hlavní město Praha	ODS, Nezařaz, ODS
Ing. Petr Benda	14.6.2013	28.8.2013	75	Ústecký	Nezařaz
Mgr. Josef Dobeš	29.5.2010	28.8.2013	1187	Jihomoravský	VV, Nezařaz
Michal Doktor	29.5.2010	28.8.2013	1187	Jihočeský	ODS, Nezařaz
Ing. Radim Fiala	29.5.2010	28.8.2013	1187	Olomoucký	ODS, Nezařaz
Jan Florián	29.5.2010	28.8.2013	1187	Hlavní město Praha	ODS, Nezařaz
Mgr. Stanislav Huml	29.5.2010	28.8.2013	1187	Středočeský	VV, Nezařaz, ČSSD
Mgr. Kristýna Kočí	29.5.2010	28.8.2013	1187	Moravskoslezský	VV, Nezařaz

Příloha 3 Seznam poslanců, kteří během jednoho volebního období změnili příslušnost k posl. klubu

Titul, jméno, příjmení	Od	Do	Počet dní ve funkci	Volební obvod	Poslanecký klub
Mgr. Dagmar Navrátilová	29.5.2010	28.8.2013	1187	Olomoucký	VV, Nezařaz
Ing. Viktor Paggio	29.5.2010	28.8.2013	1187	Jihočeský	VV, Nezařaz
Ing. Jiří Paroubek	29.5.2010	28.8.2013	1187	Ústecký	ČSSD, Nezařaz
Mgr. Karolína Peake	29.5.2010	28.8.2013	1187	Hlavní město Praha	VV, Nezařaz
Mgr. Roman Pekárek	7.11.2012	28.8.2013	294	Středočeský	ODS, Nezařaz
MUDr. David Rath	29.5.2010	28.8.2013	1187	Středočeský	ČSSD, Nezařaz
Ing. Jiří Rusnok	29.5.2010	28.8.2013	1187	Moravskoslezský	VV, Nezařaz
Mgr. Jana Suchá	29.5.2010	28.8.2013	1187	Karlovarský	VV, Nezařaz
Mgr. Jaroslav Škárka	29.5.2010	28.8.2013	1187	Píseňský	VV, Nezařaz
Jiří Šlégr	29.5.2010	14.6.2013	1112	Ústecký	ČSSD, Nezařaz
Mgr. Milan Šťovíček	29.5.2010	28.8.2013	1187	Ústecký	VV, Nezařaz, TOP09-S
Mgr. Tomáš Úlehla	29.5.2010	28.8.2013	1187	Zlínský	ODS, Nezařaz
PhDr. Martin Vacek	29.5.2010	28.8.2013	1187	Zlínský	VV, Nezařaz
Ing. Radim Vysloužil	29.5.2010	28.8.2013	1187	Středočeský	VV, Nezařaz
2013–2017					
Mgr. Petr Adam	26.10.2013	10.5.2016	927	Jihomoravský	Úsvit, Nezařaz
Ing. Radim Fiala	26.10.2013	10.5.2016	927	Olomoucký	Úsvit, Nezařaz
Ing. Karel Fiedler	26.10.2013	10.5.2016	927	Moravskoslezský	Úsvit, Nezařaz
Ing. Jaroslav Holík	26.10.2013	10.5.2016	927	Zlínský	Úsvit, Nezařaz
Tomio Okamura	26.10.2013	10.5.2016	927	Středočeský	Úsvit, Nezařaz
JUDr. Jiří Pospíšil	26.10.2013	20.6.2014	237	Píseňský	ODS, Nezařaz
Karel Pražák	26.10.2013	10.5.2016	927	Jihočeský	Úsvit, Nezařaz
Ing. Mgr. Milan Šarapatka, Ph.D.	26.10.2013	10.5.2016	927	Hlavní město Praha	Úsvit, Nezařaz
Ing. Karel Tureček	26.10.2013	10.5.2016	927	Vysočina	TOP09-S, Nezařaz, ANO

Zdroj dat: web PS PČR (10. 5. 2016)

Příloha 4 Seznam zvolených senátorů v letech 1996–2014

Datum volby	Senátní obvod	Jméno, příjmení, titul	Bydliště	Navrhující strana	Politická příslušnost	Podíl hlasů v % (1. kolo)	Podíl hlasů v % (2. kolo)
1996	1	Vladimír Kulhánek	Karlovy Vary	ODS	ODS	41,74	61,31
1996	2	JUDr. Jiří Vyvadil	Praha 10	ČSSD	ČSSD	27,03	55,04
1996	3	Peter Morávek	Cheb	ČSSD	ČSSD	26,97	57,81
1996	4	JUDr. Richard Falbr	Praha 6	NK	BEZPP	26,34	53,23
1996	5	Ing. Ladislav Drlý	Chomutov	KSČM	KSČM	22,00	56,03
1996	6	RNDr. Ivan Havlíček, CSc.	Praha	ČSSD	ČSSD	23,71	55,86
1996	7	Ing. Jaroslav Jurečka	Plzeň	ODS	ODS	41,88	51,59
1996	8	MUDr. František Jirava	Kamenný Újezd	ČSSD	ČSSD	28,20	55,60
1996	9	Bohumil Kulhánek	Plzeň	ODS	ODS	49,09	62,38
1996	10	Mgr. Karel Vachta	Český Krumlov	ČSSD	ČSSD	20,49	51,77
1996	11	Ing. Petr Smutný	Klenčí pod Čerchovem	ČSSD	ČSSD	23,10	50,32
1996	12	JUDr. Pavel Rychetský	Praha 4	ČSSD	ČSSD	24,41	55,83
1996	13	Pavel Eybert	Chýnov	ODS	ODS	42,88	52,96
1996	14	PhDr. Jiří Pospíšil	České Budějovice	ODS	ODS	40,40	56,11
1996	15	Milan Štěch	České Budějovice	ČSSD	BEZPP	25,11	52,41
1996	16	Ing. Jiří Růckl	Nižbor	ODA	BEZPP	19,02	50,16
1996	17	Jan Krámek	Praha-Zbraslav	ODS	ODS	48,65	68,75
1996	18	Ing. Zdeněk Vojř	Příbram	ČSSD	ČSSD	21,71	52,85
1996	19	Ing. arch. Václav Mencl	Brno	ODS	ODS	47,81	63,70
1996	20	Zdeněk Klausner	Praha	ODS	ODS	48,63	53,80
1996	21	Michael Žantovský	Praha	ODA	BEZPP	36,55	56,07
1996	22	Ing. Milan Kondr ¹⁾	Praha	ODS	ODS	50,84	-
1996	23	RNDr. Alena Palečková	Praha 8	ODS	ODS	40,10	62,63
1996	24	Josef Pavlata	Praha 9	ODS	ODS	48,41	62,45
1996	25	Jan Koukal ¹⁾	Praha 10	ODS	ODS	54,13	-
1996	26	Ing. Vladimír Zeman ¹⁾	Praha-Újezd n.Lesy	ODS	ODS	53,79	-
1996	27	PhDr. Václav Benda*	Praha	ODS	ODS	39,97	55,67
1996	28	Jaroslav Horák	Mělník	ODS	ODS	44,83	55,55
1996	29	Ing. Karel Burda	Tuchlovice	ODS	ODS	41,93	60,60
1996	30	MUDr. Ladislav Svoboda	Kladno	ČSSD	ČSSD	19,66	54,94
1996	31	Oto Neubauer	Trmice	ČSSD	ČSSD	27,39	59,88
1996	32	JUDr. Ing. Jaroslav Musial	Teplice	ČSSD	ČSSD	19,62	52,68
1996	33	Egon Lansky	Praha 13	ČSSD	BEZPP	30,34	56,96
1996	34	MUDr. Přemysl Sobotka	Liberec	ODS	ODS	37,47	56,31
1996	35	PaedDr. František Vízek	Jablonec nad Nisou	ČSSD	ČSSD	24,70	50,80
1996	36	MUDr. Miroslav Coufal	Nový Bor	ČSSD	ČSSD	21,65	52,86
1996	37	MVDr. Jiří Liška	Jičín	ODS	ODS	44,79	56,52
1996	38	Ing. Jarmila Filipová	Dobruška	ODS	ODS	39,67	59,36
1996	39	Ing. Vlastimil Šubrt	Trutnov	ODS	ODS	38,92	53,81
1996	40	doc. PhDr. Karel Floss	Sázava	ČSSD	ČSSD	26,42	53,07
1996	41	PhDr. Libuše Benešová	Lešany	ODS	ODS	46,12	60,88
1996	42	doc. RNDr. Vladislav Malát, CSc.	Poděbrady	ODS	ODS	35,82	55,28
1996	43	doc. Dr. Jaroslava Moserová, DrSc.	Praha	ODA	ODA	20,58	56,06
1996	44	JUDr. Petr Pithart	Praha 6	KDU-ČSL	BEZPP	29,90	61,70
1996	45	doc. MUDr. Karel Barták, CSc.	Hradec Králové	ODA	BEZPP	21,31	50,48
1996	46	Bohumil Čada	Ústí nad Orlicí	KDU-ČSL	KDU-ČSL	26,84	57,23
1996	47	Miloslav Müller	Jaroměř	ODS	ODS	48,84	62,13
1996	48	MVDr. František Bartoš	Rychnov nad Kněžnou	KDU-ČSL	KDU-ČSL	20,42	53,34
1996	49	Ing. Libor Pavlů	Blansko	ČSSD	ČSSD	21,54	53,92
1996	50	Mgr. Jiří Brýdl	Svitavy	KDU-ČSL	BEZPP	24,54	57,77
1996	51	Ing. Jiří Šenkýř	Žďár nad Sázavou	KDU-ČSL	KDU-ČSL	23,20	57,61
1996	52	Mgr. Václav Jehlička	Telč	ODA	ODA	38,03	70,49
1996	53	MVDr. Pavel Heřman	Třebíč	DEU	BEZPP	21,17	59,66
1996	54	MUDr. Milan Špaček	Znojmo	KDU-ČSL	KDU-ČSL	23,26	69,58
1996	55	RNDr. Vlasta Svobodová	Brno	ODS	ODS	35,72	59,71
1996	56	Mgr. Jiří Pavlov	Břeclav	ODS	ODS	37,27	50,29
1996	57	RNDr. Oldřich Dočekal	Hrušky	KDU-ČSL	KDU-ČSL	22,35	59,19
1996	58	RNDr. Luděk Zahradníček	Brno	ODS	ODS	37,98	54,45
1996	59	JUDr. Richard Salzmann	Praha 4	ODS	ODS	46,00	58,32
1996	60	Jan Zahradníček ¹⁾	Brno	KDU-ČSL	KDU-ČSL	50,06	-
1996	61	prof. PhDr. Josef Jařab, CSc., Dr.h.c.	Olomouc	ODA	BEZPP	25,21	55,02
1996	62	Jan Kavan	Praha 9	ČSSD	ČSSD	24,69	53,85
1996	63	RNDr. Jitka Seitlová	Lipník nad Bečvou	ODA	ODA	26,27	72,91
1996	64	Ing. Zdeněk Babka	Vrbov pod Pradědem	ČSSD	ČSSD	26,83	62,93
1996	65	Ing. Václav Reitinger	Šumperk	ČSSD	ČSSD	19,71	54,52
1996	66	Ing. Karel Korytář	Uničov	ČSSD	ČSSD	23,49	52,45

Příloha 4 Seznam zvolených senátorů v letech 1996–2014

Datum volby	Senátní obvod	Jméno, příjmení, titul	Bydliště	Navrhující strana	Politická příslušnost	Podíl hlasů v % (1. kolo)	Podíl hlasů v % (2. kolo)
1996	67	Mgr. František Konečný	Odry	ODS	ODS	34,12	50,15
1996	68	Jan Voráček	Hlučín	ODS	ODS	25,61	56,33
1996	69	Věra Vašínková	Palkovice	ČSSD	ČSSD	28,32	52,46
1996	70	Ing. Mirek Topolánek	Poruba	ODS	ODS	37,94	51,31
1996	71	Ing. Jan Zapletal	Ostrava-jih	ČSSD	ČSSD	24,85	52,69
1996	72	Ing. Vítězslav Matuška	Poruba	ČSSD	ČSSD	23,28	52,75
1996	73	Ing. Emil Škrabiš	Český Těšín	KDU-ČSL	KDU-ČSL	23,05	61,43
1996	74	Ing. Alfréd Michalík	Bohumín	ČSSD	ČSSD	26,48	59,78
1996	75	Mgr. Antonín Petráš	Karviná	KSČM	KSČM	28,16	52,25
1996	76	MUDr. Eva Nováková	Kroměříž	KDU-ČSL	KDU-ČSL	21,49	55,18
1996	77	Ing. Vladimír Oplt	Valašské Meziříčí	ODS	ODS	39,92	52,02
1996	78	Irena Ondrová	Zlín	ODS	ODS	35,87	52,64
1996	79	Jan Benda	Hodonín	KDU-ČSL	KDU-ČSL	21,23	54,04
1996	80	Ing. Jiří Stodůlka	Otrokovice	KDU-ČSL	KDU-ČSL	29,48	60,16
1996	81	Ing. Jaroslav Petřík	Uherské Hradiště	KDU-ČSL	KDU-ČSL	26,45	65,96
1998	1	Mgr. Vladimír Kulhánek	Karlovy Vary	ODS	ODS	31,57	56,37
1998	4	JUDr. Richard Falbr	Praha 6	ČSSD	BEZPP	41,55	55,59
1998	7	Ing. Jiří Skalický	Praha	NK ²⁾	BEZPP	25,51	54,09
1998	10	MUDr. Martin Dvořák	Český Krumlov	ODS	ODS	32,55	52,83
1998	13	Mgr. Pavel Eybert	Chýnov	ODS	ODS	36,91	59,52
1998	16	Ing. Jiří Růckl	Nižbor	ODA ²⁾	ODA	37,35	62,20
1998	19	Mgr. Daniel Kroupa	Praha 6	ODA ²⁾	ODA	28,66	57,78
1998	22	MUDr. Zuzana Roithová, MBA	Praha 6	NK ²⁾	BEZPP	39,54	67,10
1998	25	Jan Ruml	Praha 2	US ²⁾	US	40,67	65,56
1998	28	Jaroslav Horák	Mělník	ODS	ODS	31,17	53,80
1998	31	Jaroslav Doubrava	Telnice	KSČM	KSČM	27,63	52,37
1998	34	MUDr. Přemysl Sobotka	Liberec	ODS	ODS	34,51	58,14
1998	37	MUDr. Jiří Liška	Jičín	ODS	ODS	40,20	64,06
1998	40	Ing. Jan Fencel	Hodonín	ČSSD	ČSSD	28,26	55,58
1998	43	doc. MUDr. Jaroslava Moserová, DrSc.	Praha	ODA ²⁾	ODA	32,21	59,97
1998	46	Bohumil Čada	Ústí nad Orlicí	KDU-ČSL ²⁾	KDU-ČSL	45,62	69,97
1998	49	Ing. Stanislav Bělehrádek	Rozseč nad Kunštátem	KDU-ČSL ²⁾	KDU-ČSL	39,72	64,56
1998	52	Mgr. Václav Jehlička	Teič	ODA ²⁾	ODA	39,85	68,03
1998	55	MUDr. Tomáš Julínek	Brno	ODS	ODS	30,78	57,03
1998	58	JUDr. Dagmar Lastovecká*	Brno	ODS	ODS	33,40	50,68
1998	61	prof. PhDr. František Mezihorák, CSc.	Olomouc	ČSSD	ČSSD	29,31	51,73
1998	64	Rostislav Harazin	Světlá Hora	KSČM	KSČM	26,92	60,48
1998	67	Ing. Jaroslav Šula	Kopřivnice	KDU-ČSL ²⁾	KDU-ČSL	22,67	55,52
1998	70	Ing. Mirek Topolánek	Ostrava	ODS	ODS	39,35	63,30
1998	73	Ing. Emil Škrabiš	Český Těšín	KDU-ČSL ²⁾	KDU-ČSL	23,48	52,27
1998	76	Ing. František Kroupa	Chropyně	NK ²⁾	BEZPP	29,49	56,86
1998	79	Ing. Josef Kaňa	Dolní Bojanovice	KDU-ČSL ²⁾	KDU-ČSL	34,32	56,63
1999	27	Václav Fischer ¹⁾ , **	Praha	NK	BEZPP	71,24	-
2000	2	Jan Hadrava	Loket	US	US	27,49	54,78
2000	5	Alexandr Novák	Chomutov	ODS	ODS	23,88	53,58
2000	8	MUDr. Luděk Sefzig	Rokycany	ODS	BEZPP	22,15	60,76
2000	11	Ing. Petr Smutný	Klenčí pod Čerchovem	ČSSD	ČSSD	23,68	56,09
2000	14	PhDr. Jiří Pospíšil	České Budějovice	ODS	ODS	28,43	51,86
2000	17	Edvard Outrata	Praha 6	US	BEZPP	24,17	62,25
2000	20	Josef Zieleniec ¹⁾ , *	Praha 2	US	BEZPP	52,11	-
2000	23	RNDr. Alena Palečková	Praha	ODS	ODS	29,62	51,65
2000	26	Ing. arch. Daniela Filipiová	Praha 3	ODS	ODS	39,53	54,29
2000	29	Mgr. Zdeněk Bárta	Litoměřice	KDU-ČSL	BEZPP	35,60	66,91
2000	32	Jaroslav Kubera	Teplice	ODS	ODS	30,25	56,53
2000	35	Mgr. Soňa Paukrťová	Jablonec nad Nisou	US	BEZPP	17,51	51,38
2000	38	MUDr. Jaroslav Mítlener	Mladá Boleslav	ODS	ODS	25,59	50,21
2000	41	Ing. Helena Rögnerová	Praha 4	KDU-ČSL	BEZPP	48,39	74,50
2000	44	doc. JUDr. Petr Pithart	Praha 1	KDU-ČSL	KDU-ČSL	41,64	64,78
2000	47	Petr Fejfar	Česká Skalice	US	US	35,50	62,37
2000	50	Mgr. Jiří Brýdl	Svitavy	KDU-ČSL	KDU-ČSL	44,70	66,82
2000	53	Ing. Pavel Janata	Třebíč	KDU-ČSL	KDU-ČSL	33,82	65,08
2000	56	Ing. Vladimír Schovánek	Pohofelice	US	US	24,53	67,38
2000	59	Ing. Milan Šimonovský	Brno	KDU-ČSL	KDU-ČSL	27,49	65,01
2000	62	Ing. Robert Kolář	Prostějov	US	US	28,72	58,10
2000	65	Ing. Adolf Jílek	Dolní Studénky	KDU-ČSL	KDU-ČSL	28,93	58,75
2000	68	PhDr. Josef Jařab	Olomouc	ODA	BEZPP	28,47	57,09

Příloha 4 Seznam zvolených senátorů v letech 1996–2014

Datum volby	Senátní obvod	Jméno, příjmení, titul	Bydliště	Navrhující strana	Politická příslušnost	Podíl hlasů v % (1. kolo)	Podíl hlasů v % (2. kolo)
2000	71	Ing. Milan Balabán	Ostrava	ODS	ODS	25,82	57,53
2000	74	Ing. Ondřej Feber	Stonava	US	US	20,30	51,66
2000	77	JUDr. Jaroslav Kubín	Rožnov pod Radhoštěm	NK	BEZPP	37,44	71,17
2000	80	Jiří Stodůlka	Otrokovice	KDU-ČSL	KDU-ČSL	33,93	51,01
2002	54	PhDr. Vladimír Železný ¹⁾ , *	Praha	NEZ	BEZPP	50,82	-
2002	3	Mgr. Ladislav Macák	Tachov	ČSSD	ČSSD	25,57	64,74
2002	6	Miloslav Pelc	Nové Strašecí	ODS	ODS	24,93	54,71
2002	9	MUDr. Richard Sequens	Pižeň	US-DEU	BEZPP	46,95	74,02
2002	12	JUDr. Pavel Rychetský*	Praha 4	ČSSD	ČSSD	29,20	50,89
2002	15	Milan Štěch	České Budějovice	ČSSD	ČSSD	37,10	60,16
2002	18	Ing. Jaromír Volný	Příbram	ODS	ODS	35,46	55,67
2002	21	RNDr. Miroslav Škaloud	Praha 5	ODS	ODS	42,01	56,20
2002	24	Josef Pavlata	Praha 9	ODS	ODS	31,91	56,52
2002	27	Martin Mejstřík	Praha 1	CZ	BEZPP	13,05	55,96
2002	30	MUDr. Ladislav Svoboda	Kladno	ČSSD	ČSSD	28,04	52,63
2002	33	Josef Zoser	Jiřetín pod Jedlovou	HNHRM	HNHRM	20,53	59,15
2002	36	MUDr. Karel Tejnora	Česká Lípa	ODS	ODS	35,73	52,73
2002	39	Mgr. Ivan Adamec	Trutnov	ODS	ODS	44,42	57,05
2002	42	MUDr. Jan Rakušan	Kolín	ČSSD	BEZPP	25,46	60,91
2002	45	doc. MUDr. Karel Barták	Hradec Králové	NK	BEZPP	27,77	62,08
2002	48	Ing. Václava Domšová	Deštné v Orlic.hor.	SNK	BEZPP	20,32	63,98
2002	51	Ing. Josef Novotný	Bystřice nad Pernšt.	SNK	SNK	34,51	61,06
2002	57	Ing. Ivo Bárek	Vyškov	ČSSD	BEZPP	22,29	51,60
2002	60	prof. RNDr. Jiří Zlatuška	Brno	LiRA	BEZPP	24,30	57,85
2002	63	RNDr. Jitka Seitlová*	Lipník nad Bečvou	NEZ	BEZPP	44,28	72,65
2002	66	MUDr. Vítězslav Vavroušek	Šternberk	ODS	ODS	26,53	50,26
2002	69	Ing. František Kopecký	Fryčovice	ODS	ODS	22,62	56,77
2002	72	prof. Ing. Václav Roubíček	Ostrava	ODS	BEZPP	42,32	51,45
2002	75	Eduard Matykiewicz	Karviná	KSČM	KSČM	28,79	51,81
2002	78	PaedDr. Alena Gajdúšková	Zlín	ČSSD	ČSSD	27,12	57,02
2002	81	Ing. Josef Vaculík	Staré Město	KDU-ČSL	KDU-ČSL	34,26	65,67
2003	12	Ing. Josef Kalbáč**	Třebohostice	KDU-ČSL	KDU-ČSL	18,16	53,45
2003	58	Karel Jarůšek**	Brno	ODS	ODS	31,63	50,11
2004	20	František Příhoda**	Praha 4	ODS	ODS	37,82	60,12
2004	54	MUDr. Milan Špaček**	Znojmo	KDU-ČSL	KDU-ČSL	28,37	53,31
2004	1	Ing. Jan Horník	Boží Dar	ED	BEZPP	21,25	58,18
2004	4	RSDr. Vlastimil Balín	Most	KSČM	KSČM	27,09	52,42
2004	7	Ing. Jiří Šneberger ¹⁾	Pižeň	ODS	ODS	50,52	-
2004	10	Ing. Tomáš Jirsa	Hluboká nad Vltavou	ODS	ODS	48,10	71,51
2004	13	Mgr. Pavel Eybert	Chýnov	ODS	ODS	48,34	65,25
2004	16	Jiří Oberfalzer	Praha 5	ODS	ODS	36,97	60,47
2004	19	Jan Nádvorník	Praha 10	ODS	ODS	39,65	55,04
2004	22	Jaromír Štětina	Praha 11	SZ	BEZPP	24,70	55,32
2004	25	Karel Schwarzenberg	Sýkořice	US-DEU	ODA	33,20	58,16
2004	28	Jiří Nedoma	Odolena Voda	ODS	ODS	32,47	56,27
2004	31	MUDr. Pavel Sušický	Ústí nad Labem	ODS	ODS	39,33	56,26
2004	34	MUDr. Přemysl Sobotka	Liberec	ODS	ODS	43,29	72,54
2004	37	MVDr. Jiří Liška	Jičín	ODS	ODS	47,13	71,40
2004	40	prof. RNDr. Bedřich Moldan	Praha 6	ODS	ODS	24,13	51,22
2004	43	Ing. Jiří Stříteský	Pardubice	ODS	ODS	38,61	53,84
2004	46	Ing. Ludmila Müllerová	Dolní Čermná	KDU-ČSL	KDU-ČSL	26,85	50,15
2004	49	Vlastimil Sehnal	Lipůvka	ODS	ODS	21,22	54,76
2004	52	Mgr. Václav Jehlička	Telč	KDU-ČSL	BEZPP	37,96	66,34
2004	55	MUDr. Tomáš Julínek	Brno	ODS	ODS	33,72	66,68
2004	58	Ing. Rostislav Slavotínek	Brno	KDU-ČSL	KDU-ČSL	22,06	52,77
2004	61	prof. Ing. Jan Hálek	Olomouc	ODS	ODS	29,87	55,74
2004	64	Jiří Žák	Bruntál	ODS	ODS	23,90	53,37
2004	67	Mgr. Milan Bureš	Kopřivnice	ODS	ODS	23,59	52,54
2004	70	Ing. arch. Liana Janáčková	Ostrava	NEZ	BEZPP	22,60	56,73
2004	73	Ing. Igor Petrov	Třinec	SNK	SNK	23,54	59,55
2004	76	PaedDr. Zdeněk Janalík	Holešov	ODS	ODS	30,05	65,58
2004	79	MUDr. Alena Venhodová	Hodonín	ODS	ODS	23,90	57,72
2006	2	PhDr. Pavel Čáslava	Sokolov	ODS	ODS	29,47	50,95
2006	5	MUDr. Petr Skála*	Chomutov	NK	BEZPP	27,21	73,38
2006	8	MUDr. Luděk Sefzig	Rokycany	ODS	ODS	37,65	66,13
2006	11	JUDr. Jiřina Rípelová	Sušice	ČSSD	ČSSD	24,93	57,84

Příloha 4 Seznam zvolených senátorů v letech 1996–2014

Datum volby	Senátní obvod	Jméno, příjmení, titul	Bydliště	Navrhující strana	Politická příslušnost	Podíl hlasů v % (1. kolo)	Podíl hlasů v % (2. kolo)
2006	14	PhDr. Jiří Pospíšil	České Budějovice	ODS	ODS	36,55	63,35
2006	17	PhDr. Tomáš Grulich	Praha	ODS	ODS	47,37	62,42
2006	20	Tomáš Töpfer	Praha 2	ODS	BEZPP	49,61	73,07
2006	29	RNDr. Alexandr Vondra	Praha 10	ODS	BEZPP	35,74	58,59
2006	32	Jaroslav Kubera	Teplice	ODS	ODS	41,30	61,17
2006	38	PhDr. Jaromír Jermář	Klášteř Hradiště nad Jizerou	ČSSD	ČSSD	31,13	50,54
2006	41	Karel Šebek	Neveklov	ODS	ODS	33,48	61,13
2006	44	doc. JUDr. Petr Pithart	Praha 1	KDU-ČSL	KDU-ČSL	30,65	50,04
2006	47	Ing. Petr Pakosta	Náchod	ODS	ODS	32,11	57,69
2006	50	Václav Koukal	Svitavy	KDU-ČSL	BEZPP	28,66	53,42
2006	53	Vítězslav Jonáš	Dukovany	ODS	ODS	29,03	52,89
2006	56	Ing. Jan Hajda	Pavlov	ČSSD	ČSSD	26,57	57,71
2006	62	Božena Sekaninová	Prostějov	ČSSD	ČSSD	36,93	57,36
2006	65	Ing. Adolf Jílek	Dolní Studénky	KDU-ČSL	KDU-ČSL	24,32	58,24
2006	68	MUDr. Václav Vlček	Opava	ODS	ODS	31,14	54,67
2006	71	Mgr. Otakar Veřovský	Ostrava	ČSSD	ČSSD	29,79	52,98
2006	74	Ing. Petr Vícha	Bohumín	ČSSD	ČSSD	33,82	66,82
2006	77	Jiří Čunek	Vsetín	KDU-ČSL	KDU-ČSL	44,01	71,34
2006	80	Ing. Jana Juřenčáková	Rokytnice	NSK	BEZPP	19,18	58,58
2006	26	Ing. arch. Daniela Filipiová	Praha	ODS	ODS	44,73	61,44
2006	59	PhDr. Richard Svoboda	Brno	ODS	ODS	37,74	59,43
2006	35	Mgr. Soňa Paukrťová	Jablonec nad Nisou	SOS	BEZPP	29,82	52,94
2006	23	RNDr. Alena Palečková	Praha	ODS	ODS	40,54	57,97
2007	5	PaeDr. Václav Homolka**	Klášteřec nad Ohří	KSČM	KSČM	23,28	55,32
2007	63	Ing. Jiří Lajtoch**	Přerov	ČSSD	ČSSD	20,91	53,23
2008	3	Mgr. Miroslav Nenučil	Stříbro	ČSSD	ČSSD	26,60	67,36
2008	6	PhDr. Marcel Chládek	Rakovník	ČSSD	ČSSD	32,46	66,56
2008	9	Ing. Jiří Bis	Plzeň	ČSSD	ČSSD	26,58	52,97
2008	12	Ing. Bc. Miroslav Krejča	Písek	ČSSD	ČSSD	28,58	51,77
2008	15	Milan Štěch	České Budějovice	ČSSD	ČSSD	43,12	60,26
2008	18	MVDr. Josef Řihák	Příbram	ČSSD	ČSSD	35,07	62,57
2008	21	RNDr. Miroslav Škaloud	Praha 5	ODS	ODS	27,76	54,01
2008	24	Tomáš Kládívko	Praha 9	ODS	ODS	30,78	54,05
2008	27	MUDr. Zdeněk Schwarz	Praha	ODS	BEZPP	25,78	60,21
2008	30	Jiří Dienstbier*	Praha 2	ČSSD	BEZPP	36,88	56,14
2008	33	Ing. Jaroslav Sykáček	Rumburk	ČSSD	BEZPP	24,72	61,65
2008	36	Ing. Karel Kapoun	Doksy	ČSSD	ČSSD	27,76	59,53
2008	39	MUDr. Pavel Trpák	Trutnov	ČSSD	ČSSD	27,56	52,86
2008	42	MUDr. Pavel Lebeda	Kolín	ČSSD	BEZPP	25,53	59,96
2008	45	MUDr. Vladimír Dryml	Vrchlabí	ČSSD	ČSSD	38,44	53,66
2008	48	JUDr. Miroslav Antl	Hradec Králové	ČSSD	BEZPP	43,83	59,60
2008	51	Ing. Dagmar Zvěřinová	Žďár nad Sázavou	ČSSD	ČSSD	33,98	59,31
2008	54	RNDr. Marta Bayerová	Znojmo	KSČM	KSČM	41,39	69,24
2008	57	Ing. Ivo Bárek	Vyškov	ČSSD	BEZPP	39,60	61,09
2008	60	prof. MUDr. Miloš Janeček	Česká	ČSSD	ČSSD	34,48	58,20
2008	63	Ing. Jiří Lajtoch	Přerov	ČSSD	ČSSD	32,56	61,06
2008	66	Ing. Karel Korytář	Uničov	ČSSD	ČSSD	37,48	68,28
2008	69	Ing. Eva Richtrová	Frýdek-Místek	ČSSD	ČSSD	41,86	68,22
2008	72	MUDr. Petr Guziana	Ostrava	ČSSD	ČSSD	39,27	64,97
2008	75	MUDr. Radek Sušil ¹⁾	Karviná	ČSSD	BEZPP	53,34	-
2008	78	PaedDr. Alena Gajdůšková	Zlín	ČSSD	ČSSD	44,50	63,67
2008	81	Ing. Hana Doupovcová	Uherské Hradiště	ČSSD	ČSSD	30,82	50,99
2010	70	Ing. Antonín Mašťalif	Ostrava	ČSSD	ČSSD	23,73	53,03
2010	4	MUDr. Alena Dernerová	Most	S.cz	BEZPP	37,29	65,14
2010	10	Ing. Tomáš Jirsa	Hluboká nad Vltavou	ODS	ODS	33,41	54,70
2010	1	Jan Horník	Boží Dar	STAN	BEZPP	22,25	71,75
2010	7	Dagmar Terelmešová	Dobříany	ČSSD	ČSSD	26,34	54,06
2010	13	Mgr. Pavel Eybert	Chýnov	ODS	ODS	39,94	51,20
2010	16	Jiří Oberfalzer	Králov Dvůr	ODS	ODS	33,43	51,87
2010	19	PhDr. Milan Pešák	Praha	ODS	ODS	26,20	56,70
2010	22	Jaromír Štětina*	Praha 4	TOP 09	BEZPP	31,01	57,50
2010	37	Ing. Josef Táborský	Kopidlno	ČSSD	ČSSD	24,97	54,09
2010	40	Ing. Jaromír Strnad	Čáslav	ČSSD	ČSSD	30,59	60,16
2010	43	Mgr. Miluše Horská	Pardubice	Nestran	BEZPP	19,50	52,23
2010	46	Ing. Petr Šilar	Horní Čermná	KDU-ČSL	KDU-ČSL	22,52	56,13
2010	25	Ing. Petr Bratský	Praha	ODS	ODS	27,86	50,16

Příloha 4 Seznam zvolených senátorů v letech 1996–2014

Datum volby	Senátní obvod	Jméno, příjmení, titul	Bydliště	Navrhující strana	Politická příslušnost	Podíl hlasů v % (1. kolo)	Podíl hlasů v % (2. kolo)
2010	28	Ing. Veronika Vreclionová	Přezletice	ODS	ODS	30,69	55,83
2010	31	Jaroslav Doubrava	Telnice	S.cz	S.cz	23,15	55,97
2010	34	MUDr. Přemysl Sobotka	Liberec	ODS	ODS	36,97	54,06
2010	49	Jozef Regec	Černá Hora	ČSSD	ČSSD	30,62	54,32
2010	52	RNDr. Miloš Vystřčil	Teč	ODS	ODS	33,94	59,37
2010	55	prof. MUDr. Jan Žaloudík	Ježkovice	ČSSD	BEZPP	32,37	67,31
2010	58	Ing. Stanislav Juránek	Brno	KDU-ČSL	KDU-ČSL	24,82	53,93
2010	61	Ing. Martin Tesařík	Olomouc	ČSSD	ČSSD	34,52	54,78
2010	64	Ing. Jaroslav Palas	Krnov	ČSSD	ČSSD	32,69	62,56
2010	67	Ing. Zdeněk Besta	Zbyslavice	ČSSD	ČSSD	22,21	60,32
2010	73	Petr Gawlas	Jablunkov	ČSSD	ČSSD	27,39	51,41
2010	76	Mgr. Miloš Malý	Kroměříž	ČSSD	ČSSD	25,04	53,86
2010	79	Ing. Zdeněk Škromach	Rohatec	ČSSD	ČSSD	37,28	56,17
2011	30	Mgr. Jiří Dienstbier**	Praha 2	ČSSD	ČSSD	44,27	65,14
2012	2	Ing. Zdeněk Berka	Sokolov	ČSSD	ČSSD	29,21	56,68
2012	5	PaedDr. Václav Homolka	Klášteřec nad Ohří	KSČM	KSČM	24,62	59,62
2012	8	doc. MUDr. Milada Emmerová	Pižeň	ČSSD	ČSSD	27,49	54,79
2012	11	Jan Látko	Domažlice	ČSSD	ČSSD	25,39	51,56
2012	14	Mgr. Jiří Šesták	České Budějovice	STAN	"HOPB"	22,91	54,99
2012	17	PhDr. Tomáš Grulich	Praha	ODS	ODS	20,02	61,29
2012	20	prof. MUDr. Eva Syková	Praha	ČSSD	BEZPP	24,72	52,50
2012	23	Ing. arch. Daniela Filipiová	Praha	ODS	ODS	21,71	62,42
2012	26	Mgr. Libor Michálek	Chýně	Piráti	BEZPP	24,31	74,39
2012	29	MUDr. Hassan Mezian	Litoměřice	ČSSD	ČSSD	22,37	52,56
2012	32	Jaroslav Kubera	Teplice	ODS	ODS	40,49	66,84
2012	35	Jaroslav Zeman	Albrechtice v Jizerských horách	ODS	ODS	21,41	63,62
2012	38	PhDr. Jaromír Jermář	Klášteř Hradiště nad Jizerou	ČSSD	ČSSD	32,23	60,11
2012	41	Mgr. Luděk Jeništa	Vlašim	STAN	BEZPP	16,19	55,05
2012	44	Ing. Jan Veleba	Velké Meziříčí	NK	BEZPP	20,97	59,73
2012	47	Bc. Lubomír Franc	Broumov	ČSSD	ČSSD	15,90	61,82
2012	50	Mgr. Radko Martínek	Moravská Třebová	ČSSD	ČSSD	32,36	69,71
2012	53	Mgr. František Bublan	Veverská Bítýška	ČSSD	BEZPP	27,40	58,10
2012	56	Ing. Jan Hajda	Pavlov	ČSSD	ČSSD	26,57	65,54
2012	59	JUDr. Eliška Wagnerová	Brno	SZ	BEZPP	26,74	73,75
2012	62	Božena Sekaninová	Prostějov	ČSSD	ČSSD	42,65	73,30
2012	65	Mgr. Bc. Zdeněk Brož	Šumperk	KDU-ČSL	BEZPP	25,51	55,52
2012	68	MUDr. Mgr. Vladimír Plaček	Pustá Polom	ČSSD	ČSSD	30,43	62,23
2012	71	Ing. Leopold Sulovský	Ostrava	Ostravak	BEZPP	31,75	58,52
2012	74	Ing. Petr Vicha	Bohumín	ČSSD	ČSSD	41,18	59,70
2012	77	Jiří Čunek	Vsetín	KDU-ČSL	KDU-ČSL	47,28	72,13
2012	80	Tomio Okamura*	Praha 10	NK	BEZPP	30,27	66,23
2014	22	Ivana Cabrnová**	Praha 10	SZ ³⁾	SZ	15,83	50,91
2014	80	Patrik Kunčar**	Uherský Brod	KDU-ČSL	KDU-ČSL	23,36	63,16
2014	3	Mgr. Miroslav Nenutil	Stříbro	ČSSD	ČSSD	28,41	55,35
2014	6	Mgr. Zdeňka Hamousová	Žatec	ANO 2011	BEZPP	25,79	52,31
2014	9	Ing. Lumír Aschenbrenner	Pižeň	ODS	ODS	24,72	54,26
2014	12	Ing. Karel Kratochvíle	Písek	ČSSD	ČSSD	16,38	51,25
2014	15	Milan Štěch	Lišov	ČSSD	ČSSD	36,29	61,70
2014	18	Ing. Jiří Burián	Sedlčany	ODS	ODS	19,36	53,46
2014	21	Mgr. Václav Láška	Praha	SZ	BEZPP	30,01	65,08
2014	24	Ing. Zuzana Baudyšová	Květnice	ANO 2011	BEZPP	37,02	62,53
2014	27	prof. RNDr. Václav Hampl	Praha	KDU-ČSL	BEZPP	27,19	68,44
2014	30	Mgr. Jiří DIENSTBIER	Praha 2	ČSSD	ČSSD	30,63	55,40
2014	33	Ing. Zbyněk Linhart	Krásná Lípa	STAN	BEZPP	33,34	71,43
2014	36	Jiří Vosecký	Okrouhlá	SLK	SLK	20,14	59,32
2014	39	Ing. Jiří Hlavatý	Dvůr Králové nad Labem	ANO 2011	BEZPP	34,39	63,94
2014	42	Emilie Tříšková	Poděbrady	ČSSD	ČSSD	26,11	56,24
2014	45	prof. MUDr. Jaroslav Malý	Hradec Králové	ČSSD	BEZPP	21,95	60,12
2014	48	JUDr. Miroslav Antl	Hradec Králové	ČSSD	BEZPP	41,12	59,76
2014	51	Ing. František Bradáč	Velké Meziříčí	KDU-ČSL	KDU-ČSL	20,70	53,22
2014	54	Ing. Pavel Štohl	Znojmo	ČSSD	BEZPP	24,72	53,87
2014	57	Ing. Ivo Bárek	Vyškov	ČSSD	ČSSD	33,72	53,22
2014	60	PhDr. Zdeněk Papoušek	Brno	KDU-ČSL	BEZPP	19,83	63,69
2014	63	RNDr. Jiřka Seitlová	Lipník nad Bečvou	SZ	BEZPP	39,95	54,26
2014	66	MUDr. Alena Šromová	Litovel	KDU-ČSL	KDU-ČSL	25,05	53,87
2014	69	Ing. Jiří Carbol	Dobrá	KDU-ČSL	KDU-ČSL	21,94	56,01

Příloha 4 Seznam zvolených senátorů v letech 1996–2014

Datum volby	Senátní obvod	Jméno, příjmení, titul	Bydliště	Navrhující strana	Politická příslušnost	Podíl hlasů v % (1. kolo)	Podíl hlasů v % (2. kolo)
2014	72	doc. MUDr. Peter Koliba	Budišovice	ANO 2011	BEZPP	20,04	52,93
2014	75	MUDr. Radek Sušil	Karviná	ČSSD	ČSSD	35,73	62,63
2014	78	doc. Ing. František Čuba	Neubuz	SPO	SPO	23,89	54,01
2014	81	Ivo Valenta	Monte Carlo	SsČR	BEZPP	31,10	54,17

¹⁾ senátor byl zvolen v 1. kole

²⁾ 4koalice

³⁾ Koalice SZ a ČSSD

* výkon mandátu byl předčasně ukončen

** senátor byl zvolen v doplňovacích volbách

Příloha 5 Složení Senátu bezprostředně po řádných volbách v letech 1996–2014

Číslo a sídlo senátního obvodu	Příjmení a navrhuje strana senátora																			
	1996		1998		2000		2002		2004		2006		2008		2010		2012		2014	
1 Karlovy Vary	Kulhánek	ODS	Kulhánek	ODS	Kulhánek	ODS	Kulhánek	ODS	Horník	SD-SN	Horník	SD-SN	Horník	SD-SN	Horník	STAN	Horník	STAN	Horník	STAN
2 Sokolov	Vyvadil	ČSSD	Vyvadil	ČSSD	Hadrava	US-DEU	Hadrava	US-DEU	Hadrava	US-DEU	Čáslava	ODS	Čáslava	ODS	Čáslava	ODS	Berka	ČSSD	Berka	ČSSD
3 Cheb	Morávek	ČSSD	Morávek	ČSSD	Morávek	ČSSD	Macák	ČSSD	Macák	ČSSD	Macák	ČSSD	Nenučil	ČSSD	Nenučil	ČSSD	Nenučil	ČSSD	Nenučil	ČSSD
4 Most	Falbr	NK	Falbr	ČSSD	Falbr	ČSSD	Falbr	ČSSD	Balín	KSČM	Balín	KSČM	Balín	KSČM	Dernerová	S.cz	Dernerová	S.cz	Dernerová	S.cz
5 Chomutov	Drlý	KSČM	Drlý	KSČM	Novák	ODS	Novák	ODS	Novák	ODS	Skála	NK	Homolka	KSČM	Homolka	KSČM	Homolka	KSČM	Homolka	KSČM
6 Louny	Havlíček	ČSSD	Havlíček	ČSSD	Havlíček	ČSSD	Pelc	ODS	Pelc	ODS	Pelc	ODS	Chládek	ČSSD	Chládek	ČSSD	Chládek	ČSSD	Hamousová	ANO 2011
7 Plzeň-město	Jurečka	ODS	Skalický	NK	Skalický	NK	Skalický	NK	Šneberger	ODS	Šneberger	ODS	Šneberger	ODS	Terelmešová	ČSSD	Terelmešová	ČSSD	Terelmešová	ČSSD
8 Rokycany	Jirava	ČSSD	Jirava	ČSSD	Sefzig	ODS	Sefzig	ODS	Sefzig	ODS	Sefzig	ODS	Sefzig	ODS	Sefzig	ODS	Emmerová	ČSSD	Emmerová	ČSSD
9 Plzeň-město	Kulhánek	ODS	Kulhánek	ODS	Kulhánek	ODS	Sequens	US-DEU	Sequens	US-DEU	Sequens	US-DEU	Bis	ČSSD	Bis	ČSSD	Bis	ČSSD	Aschenbrenner	ODS
10 Český Krumlov	Vachtá	ČSSD	Dvořák	ODS	Dvořák	ODS	Dvořák	ODS	Jirsa	ODS	Jirsa	ODS	Jirsa	ODS	Jirsa	ODS	Jirsa	ODS	Jirsa	ODS
11 Domažlice	Smutný	ČSSD	Smutný	ČSSD	Smutný	ČSSD	Smutný	ČSSD	Smutný	ČSSD	Rippelová	ČSSD	Rippelová	ČSSD	Rippelová	ČSSD	Látka	ČSSD	Látka	ČSSD
12 Strakonice	Rychetský	ČSSD	Rychetský	ČSSD	Rychetský	ČSSD	Rychetský	ČSSD	Kalibáb	KDU-ČSL	Kalibáb	KDU-ČSL	Krejča	ČSSD	Krejča	ČSSD	Krejča	ČSSD	Kratochvíle	ČSSD
13 Tábor	Eybert	ODS	Eybert	ODS	Eybert	ODS	Eybert	ODS	Eybert	ODS	Eybert	ODS	Eybert	ODS	Eybert	ODS	Eybert	ODS	Eybert	ODS
14 České Budějovice	Pospíšil	ODS	Pospíšil	ODS	Pospíšil	ODS	Pospíšil	ODS	Pospíšil	ODS	Pospíšil	ODS	Pospíšil	ODS	Pospíšil	ODS	Šesták	STAN	Šesták	STAN
15 Pelhřimov	Štěch	ČSSD	Štěch	ČSSD	Štěch	ČSSD	Štěch	ČSSD	Štěch	ČSSD	Štěch	ČSSD	Štěch	ČSSD	Štěch	ČSSD	Štěch	ČSSD	Štěch	ČSSD
16 Beroun	Rücl	ODA	Rücl	ODA	Rücl	ODA	Rücl	ODA	Oberfalzer	ODS	Oberfalzer	ODS	Oberfalzer	ODS	Oberfalzer	ODS	Oberfalzer	ODS	Oberfalzer	ODS
17 Praha 12	Krámek	ODS	Krámek	ODS	Outrata	US-DEU	Outrata	US-DEU	Outrata	US-DEU	Grulich	ODS	Grulich	ODS	Grulich	ODS	Grulich	ODS	Grulich	ODS
18 Příbram	Vojří	ČSSD	Vojří	ČSSD	Vojří	ODS	Volný	ODS	Volný	ODS	Volný	ODS	Řihák	ČSSD	Řihák	ČSSD	Řihák	ČSSD	Burian	ODS
19 Praha 11	Mencl	ODS	Kroupa	ODA	Kroupa	ODA	Kroupa	ODA	Nádvorník	ODS	Nádvorník	ODS	Nádvorník	ODS	Pešák	ODS	Pešák	ODS	Pešák	ODS
20 Praha 4	Klausner	ODS	Klausner	ODS	Zieleniec	US-DEU	Zieleniec	US-DEU	Přihoda	ODS	Töpfer	ODS	Töpfer	ODS	Töpfer	ODS	Syková	ČSSD	Syková	ČSSD
21 Praha 5	Žantovský	ODA	Žantovský	ODA	Žantovský	ODA	Škaloud	ODS	Škaloud	ODS	Škaloud	ODS	Škaloud	ODS	Škaloud	ODS	Škaloud	ODS	Škaloud	SZ
22 Praha 10	Kondr	ODS	Roithová	NK	Roithová	NK	Roithová	NK	Štětina	SZ	Štětina	SZ	Štětina	SZ	Štětina	TOP 09	Štětina	TOP 09	Cabrnchová	SZ
23 Praha 8	Palečková	ODS	Palečková	ODS	Palečková	ODS	Palečková	ODS	Palečková	ODS	Palečková	ODS	Palečková	ODS	Palečková	ODS	Filipiová	ODS	Filipiová	ODS
24 Praha 9	Pavlatá	ODS	Pavlatá	ODS	Pavlatá	ODS	Pavlatá	ODS	Pavlatá	ODS	Pavlatá	ODS	Kladívko	ODS	Kladívko	ODS	Kladívko	ODS	Baudyšová	ANO 2011
25 Praha 6	Koukal	ODS	Ruml	US-DEU	Ruml	US-DEU	Ruml	US-DEU	Schwarzenberg	US-DEU	Schwarzenberg	US-DEU	Schwarzenberg	US-DEU	Bratský	ODS	Bratský	ODS	Bratský	ODS
26 Praha 2	Zeman V.	ODS	Zeman V.	ODS	Filipiová	ODS	Filipiová	ODS	Filipiová	ODS	Filipiová	ODS	Filipiová	ODS	Filipiová	ODS	Michálek	Piráti	Michálek	Piráti
27 Praha 1	Benda V.	ODS	Benda V.	ODS	Fischer	NK	Mejstřík	CZ	Mejstřík	CZ	Mejstřík	CZ	Schwarz	ODS	Schwarz	ODS	Schwarz	ODS	Hápl	KDU-ČSL
28 Mělník	Horák	ODS	Horák	ODS	Horák	ODS	Horák	ODS	Nedoma	ODS	Nedoma	ODS	Nedoma	ODS	Vrecionová	ODS	Vrecionová	ODS	Vrecionová	ODS
29 Litoměřice	Burda	ODS	Burda	ODS	Bárta	KDU-ČSL	Bárta	KDU-ČSL	Bárta	KDU-ČSL	Vondra	ODS	Vondra	ODS	Vondra	ODS	Mezian	ČSSD	Mezian	ČSSD
30 Kladno	Svoboda	ČSSD	Svoboda	ČSSD	Svoboda	ČSSD	Svoboda	ČSSD	Svoboda	ČSSD	Svoboda	ČSSD	Dienstbier	ČSSD	Dienstbier	ČSSD	Dienstbier ml.	ČSSD	Dienstbier ml.	ČSSD
31 Ústí nad Labem	Neubauer	ČSSD	Doubrava	KSČM	Doubrava	KSČM	Doubrava	KSČM	Sušický	ODS	Sušický	ODS	Sušický	ODS	Doubrava	S.cz	Doubrava	S.cz	Doubrava	S.cz
32 Teplice	Musial	ČSSD	Musial	ČSSD	Kubera	ODS	Kubera	ODS	Kubera	ODS	Kubera	ODS	Kubera	ODS	Kubera	ODS	Kubera	ODS	Kubera	ODS
33 Děčín	Lansky	ČSSD	Lansky	ČSSD	Lansky	ČSSD	Zoser	HNHRM	Zoser	HNHRM	Zoser	HNHRM	Sykáček	ČSSD	Sykáček	ČSSD	Sykáček	ČSSD	Linhart	"STAN"
34 Liberec	Sobotka	ODS	Sobotka	ODS	Sobotka	ODS	Sobotka	ODS	Sobotka	ODS	Sobotka	ODS	Sobotka	ODS	Sobotka	ODS	Sobotka	ODS	Sobotka	ODS
35 Jablonec n. Nisou	Vízek	ČSSD	Vízek	ČSSD	Paukrťová	US-DEU	Paukrťová	US-DEU	Paukrťová	US-DEU	Paukrťová	SOS	Paukrťová	SOS	Paukrťová	SOS	Zeman J.	ODS	Zeman J.	ODS
36 Česká Lípa	Coufal	ČSSD	Coufal	ČSSD	Coufal	ČSSD	Tejнора	ODS	Tejнора	ODS	Tejнора	ODS	Kapoun	ČSSD	Kapoun	ČSSD	Kapoun	ČSSD	Vosecký	SLK
37 Jičín	Liška	ODS	Liška	ODS	Liška	ODS	Liška	ODS	Liška	ODS	Liška	ODS	Liška	ODS	Táborský	ČSSD	Táborský	ČSSD	Táborský	ČSSD
38 Mladá Boleslav	Filipová	ODS	Filipová	ODS	Mitlener	ODS	Mitlener	ODS	Mitlener	ODS	Jermáf	ČSSD	Jermáf	ČSSD	Jermáf	ČSSD	Jermáf	ČSSD	Jermáf	ČSSD
39 Trutnov	Šubrt	ODS	Šubrt	ODS	Šubrt	ODS	Adamec	ODS	Adamec	ODS	Adamec	ODS	Trpák	ČSSD	Trpák	ČSSD	Trpák	ČSSD	Hlavatý	ANO 2011
40 Kutná Hora	Floss	ČSSD	Fencí	ČSSD	Fencí	ČSSD	Fencí	ČSSD	Moldan	ODS	Moldan	ODS	Moldan	ODS	Strnad	ČSSD	Strnad	ČSSD	Strnad	ČSSD
41 Benešov	Benešová	ODS	Benešová	ODS	Rögnerová	KDU-ČSL	Rögnerová	KDU-ČSL	Rögnerová	KDU-ČSL	Šebek	ODS	Šebek	ODS	Šebek	ODS	Jeništa	STAN	Jeništa	STAN
42 Kolín	Malát	ODS	Malát	ODS	Malát	ODS	Rakušan	ČSSD	Rakušan	ČSSD	Lebeda	ČSSD	Lebeda	ČSSD	Lebeda	ČSSD	Lebeda	ČSSD	Trísková	ČSSD
43 Pardubice	Moserová	ODA	Moserová	ODA	Moserová	ODA	Moserová	ODA	Střiteský	ODS	Střiteský	ODS	Střiteský	ODS	Horská	Nestran.	Horská	Nestran.	Horská	Nestran.
44 Chrudim	Píthart	KDU-ČSL	Píthart	KDU-ČSL	Píthart	KDU-ČSL	Píthart	KDU-ČSL	Píthart	KDU-ČSL	Píthart	KDU-ČSL	Píthart	KDU-ČSL	Píthart	KDU-ČSL	Veleva	NK	Veleva	NK
45 Hradec Králové	Barták	ODA	Barták	ODA	Barták	ODA	Barták	NK	Barták	NK	Barták	NK	Dryml	ČSSD	Dryml	ČSSD	Dryml	ČSSD	Malý	ČSSD
46 Ústí nad Orlicí	Čada	KDU-ČSL	Čada	KDU-ČSL	Čada	KDU-ČSL	Čada	KDU-ČSL	Müllerová	KDU-ČSL	Müllerová	KDU-ČSL	Müllerová	KDU-ČSL	Šilar	KDU-ČSL	Šilar	KDU-ČSL	Šilar	KDU-ČSL

Příloha 5 Složení Senátu bezprostředně po řádných volbách v letech 1996–2014

Číslo a sídlo senátního obvodu	Příjmení a navrhuje strana senátora																			
	1996		1998		2000		2002		2004		2006		2008		2010		2012		2014	
47 Náchod	Müller	ODS	Müller	ODS	Fejfar	US-DEU	Fejfar	US-DEU	Fejfar	US-DEU	Pakosta	ODS	Pakosta	ODS	Pakosta	ODS	Franc	ČSSD	Franc	ČSSD
48 Rychnov n. Kněžnou	Bartoš	KDU-ČSL	Bartoš	KDU-ČSL	Bartoš	KDU-ČSL	Domšová	SNK ED	Domšová	SNK ED	Domšová	SNK ED	Antl	ČSSD	Antl	ČSSD	Antl	ČSSD	Antl	ČSSD
49 Blansko	Pavlu	ČSSD	Bělehrádek	KDU-ČSL	Bělehrádek	KDU-ČSL	Bělehrádek	KDU-ČSL	Sehnal	ODS	Sehnal	ODS	Sehnal	ODS	Regec	ČSSD	Regec	ČSSD	Regec	ČSSD
50 Svítavy	Brýdl	KDU-ČSL	Brýdl	KDU-ČSL	Brýdl	KDU-ČSL	Brýdl	KDU-ČSL	Brýdl	KDU-ČSL	Koukal	KDU-ČSL	Koukal	KDU-ČSL	Koukal	KDU-ČSL	Martínek	ČSSD	Martínek	ČSSD
51 Žďár nad Sázavou	Šenkýř	KDU-ČSL	Šenkýř	KDU-ČSL	Šenkýř	KDU-ČSL	Novotný	SNK ED	Novotný	SNK ED	Novotný	SNK ED	Zvěřinová	ČSSD	Zvěřinová	ČSSD	Zvěřinová	ČSSD	Bradáč	KDU-ČSL
52 Jihlava	Jehlička	ODA	Jehlička	ODA	Jehlička	ODA	Jehlička	ODA	Jehlička	ODA	Jehlička	KDU-ČSL	Jehlička	KDU-ČSL	Vystrčil	ODS	Vystrčil	ODS	Vystrčil	ODS
53 Třebíč	Heřman	NK	Heřman	NK	Janata	KDU-ČSL	Janata	KDU-ČSL	Janata	KDU-ČSL	Jonáš	ODS	Jonáš	ODS	Jonáš	ODS	Bublan	ČSSD	Bublan	ČSSD
54 Znojmo	Špaček	KDU-ČSL	Špaček	KDU-ČSL	Špaček	KDU-ČSL	Železný	NEZ	Špaček	KDU-ČSL	Špaček	KDU-ČSL	Bayerová	KSČM	Bayerová	KSČM	Bayerová	KSČM	Štohl	ČSSD
55 Brno-město	Svobodová	ODS	Julínek	ODS	Julínek	ODS	Julínek	ODS	Julínek	ODS	Julínek	ODS	Julínek	ODS	Žaloudík	ČSSD	Žaloudík	ČSSD	Žaloudík	ČSSD
56 Břeclav	Pavlov	ODS	Pavlov	ODS	Schovánek	US-DEU	Schovánek	US-DEU	Schovánek	US-DEU	Hajda	ČSSD	Hajda	ČSSD	Hajda	ČSSD	Hajda	ČSSD	Hajda	ČSSD
57 Vyškov	Dočekal	KDU-ČSL	Dočekal	KDU-ČSL	Dočekal	KDU-ČSL	Bárek	ČSSD	Bárek	ČSSD	Bárek	ČSSD	Bárek	ČSSD	Bárek	ČSSD	Bárek	ČSSD	Bárek	ČSSD
58 Brno-město	Zahradníček	ODS	Lastovecká	ODS	Lastovecká	ODS	Lastovecká	ODS	Slavotínek	KDU-ČSL	Slavotínek	KDU-ČSL	Juránek	KDU-ČSL	Juránek	KDU-ČSL	Juránek	KDU-ČSL	Juránek	KDU-ČSL
59 Brno-město	Salzmann	ODS	Salzmann	ODS	Šimonovský	KDU-ČSL	Šimonovský	KDU-ČSL	Šimonovský	KDU-ČSL	Svoboda	ODS	Svoboda	ODS	Svoboda	ODS	Wagnerová	SZ	Wagnerová	SZ
60 Brno-město	Zahradníček	KDU-ČSL	Zahradníček	KDU-ČSL	Zahradníček	KDU-ČSL	Zlatuška	LIRA	Zlatuška	LIRA	Zlatuška	LIRA	Janeček	ČSSD	Janeček	ČSSD	Janeček	ČSSD	Janeček	ČSSD
61 Olomouc	Jařab	ODA	Mezihorák	ČSSD	Mezihorák	ČSSD	Mezihorák	ČSSD	Hálek	ODS	Hálek	ODS	Hálek	ODS	Tesařík	ČSSD	Tesařík	ČSSD	Tesařík	ČSSD
62 Prostějov	Kavan	ČSSD	Kavan	ČSSD	Kolář	US-DEU	Kolář	US-DEU	Kolář	US-DEU	Sekaninová	ČSSD	Sekaninová	ČSSD	Sekaninová	ČSSD	Sekaninová	ČSSD	Sekaninová	ČSSD
63 Píero	Seitlová	ODA	Seitlová	ODA	Seitlová	ODA	Seitlová	NEZ	Seitlová	NEZ	Seitlová	NEZ	Lajtoch	ČSSD	Lajtoch	ČSSD	Lajtoch	ČSSD	Lajtoch	ČSSD
64 Bruntál	Babka	ČSSD	Harazin	KSČM	Harazin	KSČM	Harazin	KSČM	Žák	ODS	Žák	ODS	Žák	ODS	Palas	ČSSD	Palas	ČSSD	Palas	ČSSD
65 Šumperk	Reitinger	ČSSD	Reitinger	ČSSD	Jílek	KDU-ČSL	Jílek	KDU-ČSL	Jílek	KDU-ČSL	Jílek	KDU-ČSL	Jílek	KDU-ČSL	Jílek	KDU-ČSL	Brož	KDU-ČSL	Brož	KDU-ČSL
66 Olomouc	Korytář	ČSSD	Korytář	ČSSD	Korytář	ČSSD	Vavroušek	ODS	Vavroušek	ODS	Vavroušek	ODS	Korytář	ČSSD	Korytář	ČSSD	Korytář	ČSSD	Korytář	ČSSD
67 Nový Jičín	Konečný	ODS	Šula	KDU-ČSL	Šula	KDU-ČSL	Šula	KDU-ČSL	Bureš	ODS	Bureš	ODS	Bureš	ODS	Besta	ČSSD	Besta	ČSSD	Besta	ČSSD
68 Opava	Voráček	ODS	Voráček	ODS	Jařab	ODA	Jařab	ODA	Jařab	ODA	Viček	ODS	Viček	ODS	Viček	ODS	Plaček	ČSSD	Plaček	ČSSD
69 Frýdek-Místek	Vašínková	ČSSD	Vašínková	ČSSD	Vašínková	ČSSD	Kopecný	ODS	Kopecný	ODS	Kopecný	ODS	Richtrová	ČSSD	Richtrová	ČSSD	Richtrová	ČSSD	Richtrová	ČSSD
70 Ostrava-město	Topolánek	ODS	Topolánek	ODS	Topolánek	ODS	Topolánek	ODS	Janáčková	NEZ	Janáčková	NEZ	Janáčková	NEZ	Maštalíř	ČSSD	Maštalíř	ČSSD	Maštalíř	ČSSD
71 Ostrava-město	Zapletal	ČSSD	Zapletal	ČSSD	Balabán	ODS	Balabán	ODS	Balabán	ODS	Veřovský	ČSSD	Veřovský	ČSSD	Veřovský	ČSSD	Sulovský	Ostravak	Sulovský	Ostravak
72 Ostrava-město	Matuška	ČSSD	Matuška	ČSSD	Matuška	ČSSD	Roubíček	ODS	Roubíček	ODS	Roubíček	ODS	Guziana	ČSSD	Guziana	ČSSD	Guziana	ČSSD	Koliba	ANO 2011
73 Frýdek-Místek	Škrabiš	KDU-ČSL	Škrabiš	KDU-ČSL	Škrabiš	KDU-ČSL	Škrabiš	KDU-ČSL	Petrov	SNK ED	Petrov	SNK ED	Petrov	SNK ED	Gawlas	ČSSD	Gawlas	ČSSD	Gawlas	ČSSD
74 Karviná	Michalík	ČSSD	Michalík	ČSSD	Feber	US-DEU	Feber	US-DEU	Feber	US-DEU	Vícha	ČSSD	Vícha	ČSSD	Vícha	ČSSD	Vícha	ČSSD	Vícha	ČSSD
75 Karviná	Petráš	KSČM	Petráš	KSČM	Petráš	KSČM	Matykiewicz	KSČM	Matykiewicz	KSČM	Matykiewicz	KSČM	Sušil	ČSSD	Sušil	ČSSD	Sušil	ČSSD	Sušil	ČSSD
76 Kroměříž	Nováková	KDU-ČSL	Kroupa	NK	Kroupa	NK	Kroupa	NK	Janalík	ODS	Janalík	ODS	Janalík	ODS	Malý	ČSSD	Malý	ČSSD	Malý	ČSSD
77 Vsetín	Oplít	ODS	Oplít	ODS	Kubín	NK	Kubín	NK	Kubín	NK	Čunek	KDU-ČSL	Čunek	KDU-ČSL	Čunek	KDU-ČSL	Čunek	KDU-ČSL	Čunek	KDU-ČSL
78 Zlín	Ondrová	ODS	Ondrová	ODS	Ondrová	ODS	Gajdúšková	ČSSD	Gajdúšková	ČSSD	Gajdúšková	ČSSD	Gajdúšková	ČSSD	Gajdúšková	ČSSD	Gajdúšková	ČSSD	Gajdúšková	ČSSD
79 Hodonín	Benda J.	KDU-ČSL	Kaňa	KDU-ČSL	Kaňa	KDU-ČSL	Kaňa	KDU-ČSL	Venhodová	ODS	Venhodová	ODS	Venhodová	ODS	Škromach	ČSSD	Škromach	ČSSD	Škromach	ČSSD
80 Zlín	Stodůlka	KDU-ČSL	Stodůlka	KDU-ČSL	Stodůlka	KDU-ČSL	Stodůlka	KDU-ČSL	Stodůlka	KDU-ČSL	Juřenčáková	STAN	Juřenčáková	STAN	Juřenčáková	STAN	Okamura	NK	Kunčar	KDU-ČSL
81 Uherské Hradiště	Petřík	KDU-ČSL	Petřík	KDU-ČSL	Petřík	KDU-ČSL	Vaculík	KDU-ČSL	Vaculík	KDU-ČSL	Vaculík	KDU-ČSL	Doupovcová	ČSSD	Doupovcová	ČSSD	Doupovcová	ČSSD	Doupovcová	ČSSD

Příloha 6 Skupiny volebních obvodů pro volby do Senátu PČR

Skupina SO	Rok voleb	Číslo SO
A	1996, 1998 2004, 2010	1, 4, 7, 10, 13, 16, 19, 22, 25, 28, 31, 34, 37, 40, 43, 46, 49, 52, 55, 58, 61, 64, 67, 70, 73, 76, 79
B	1996, 2000 2006, 2012	2, 5, 8, 11, 14, 17, 20, 23, 26, 29, 32, 35, 38, 41, 44, 47, 50, 53, 56, 59, 62, 65, 68, 71, 74, 77, 80
C	1996, 2002 2008, 2014	3, 6, 9, 12, 15, 18, 21, 24, 27, 30, 33, 36, 39, 42, 45, 48, 51, 54, 57, 60, 63, 66, 69, 72, 75, 78, 81