



národní
úložiště
šedé
literatury

Volby do Poslanecké sněmovny Parlamentu ČR 2013 - 1. díl

Český statistický úřad
2014

Dostupný z <http://www.nusl.cz/ntk/nusl-261106>

Dílo je chráněno podle autorského zákona č. 121/2000 Sb.

Tento dokument byl stažen z Národního úložiště šedé literatury (NUŠL).

Datum stažení: 30.07.2024

Další dokumenty můžete najít prostřednictvím vyhledávacího rozhraní [nusl.cz](http://www.nusl.cz) .

LIDÉ A SPOLEČNOST

Ročník 2014

VOLBY
Kód publikace: e-220027-14

Praha, 24. ledna 2014

VOLBY DO POSLANECKÉ SNĚMOVNY PARLAMENTU ČR 2013

1. díl

Zpracovalo: Oddělení zpracování výsledků voleb
Vedoucí oddělení: Ing. Jiří Prox
Kontaktní zaměstnanec: Ing. Marie Kvízová, tel. : 274 052 109, e-mail: marie.kvizova@czso.cz

Český statistický úřad
2014

OBSAH

Úvod, metodické vysvětlivky	5
Stručný komentář	6

Tabulky

Tabulka č. 1a Přehled o počtech kandidátů	9
Tabulka č. 1b Složení kandidátních listin podle politické příslušnosti kandidátů	10
Tabulka č. 2 Počty voličů, účast ve volbách a platné hlasy celkem	14
Tabulka č. 3 Počet hlasů pro stranu – absolutně a v % z celk. počtu platných hlasů v kraji	15
Tabulka č. 4 Určení počtu krajských mandátů	17
Tabulka č. 5 Politické strany, politická hnutí a koalice postupující do skrutinia	18
Tabulka č. 6 Počet mandátů přidělených ve skrutiniu stranám ve volebních krajích	19
Tabulka č. 7 Výsledky hlasování v jednotlivých volebních krajích a okresech	20
Tabulka č. 8 Počet platných hlasů podle územních celků pro stranu:	
8.01 Česká strana sociálně demokratická	43
8.02 Strana svobodných občanů	44
8.03 Česká pirátská strana	45
8.04 TOP 09	46
8.05 HLAVU VZHŮRU - volební blok	47
8.06 Občanská demokratická strana	48
8.07 Romská demokratická strana	49
8.08 Klub angažovaných nestraníků	50
8.09 politické hnutí Změna	51
8.10 Strana soukromníků České republiky	52
8.11 Křesťanská a demokratická unie-Československá strana lidová	53
8.12 Volte Pravý Blok www.cibulka.net	54
8.13 Suverenita-Strana zdravého rozumu	55
8.14 Aktiv nezávislých občanů	56
8.15 Strana Práv Občanů ZEMANOVCI	57
8.16 OBČANÉ 2011	58
8.17 Úsvit přímé demokracie Tomia Okamury	59
8.18 Dělnická strana sociální spravedlnosti	60
8.19 <i>Nejsou data – strana nebyla zaregistrovaná</i>	
8.20 ANO 2011	61
8.21 Komunistická strana Čech a Moravy	62
8.22 LEV 21 - Národní socialisté	63
8.23 Strana zelených	64
8.24 Koruna Česká (monarchistická strana Čech, Moravy a Slezska)	65

Grafy

Graf č. 1 Volební výsledky parlamentních stran v krajích ČR.....	66
Graf č. 2 Získané hlasy a mandáty pro strany v krajích ČR.....	68
Graf č. 3 Kandidáti a poslanci dle věku a pohlaví	70
Graf č. 4 Kartogram – Volební účast a rozdělení mandátů v krajích	71

Přílohy

Příloha č. 1 Abecední seznam zvolených poslanců.....	72
Příloha č. 2 Seznam aktivních stran a hnutí, registrovaných u Ministerstva vnitra.....	76
Příloha č. 3 Seznam dokumentů, týkajících se právního, organizačního, metodického a technického zabezpečení voleb	79
Příloha č. 4 Mapa volebních krajů a okresů.....	80

ÚVOD

V říjnu 2013 se v ČR v důsledku rozpuštění Poslanecké sněmovny konaly „mimořádné“ volby do Poslanecké sněmovny Parlamentu ČR. Český statistický úřad coby nositel úkolu zpracování výsledků voleb připravil v návaznosti na publikace, vydané k volbám do Parlamentu ČR v předchozích letech, obdobnou základní řadu publikací i k těmto volbám, která je rozdělena takto:

Díl I - obsahuje základní souhrnné volební výsledky

Díl II - obsahuje podrobné volební výsledky podle vybraných obcí a skupin obcí a vybrané informace o výsledcích přednostního hlasování pro jednotlivé kandidáty.

METODICKÉ POZNÁMKY.

1. Veškeré publikované údaje vycházejí z podkladů připravených pro Státní volební komisi.
2. Údaje o jednotlivých kandidátech zachycují stav po uplynutí lhůty, ve které bylo možno podle volebního zákona kandidaturu odvolat nebo se kandidatury vzdát.
3. Údaj „Počet osob v seznamu (počet voličů)“ představuje počet osob oprávněných volit, kteří byli zapsáni do výpisů ze stálých a zvláštních seznamů voličů za podmínek stanovených volebním zákonem.
4. Údaj „Vydáno úředních obálek“ představuje počet voličů, kteří se zúčastnili voleb a kterým byla okrskovou volební komisí vydána úřední obálka pro hlasování.
5. Údaj „Odevzdáno úředních obálek“ představuje počet voličů, kteří provedli volbu a odevzdali úřední obálku do volební schránky.
6. Údaj „Počet hlasů celkem“ je počet odevzdaných platných hlasů po vytřídění neplatných hlasů z odevzdaných úředních obálek.
7. Není - li uvedeno jinak, jsou přehledy řazeny podle číselného kódu údaje.
8. Údaje v procentním vyjádření se mohou v setinách procent lišit oproti údajům uvedeným v prezentačním systému v důsledku toho, že data na webových stránkách se nezaokrouhlují.

KOMENTÁŘ

Volby do Poslanecké sněmovny Parlamentu ČR se uskutečnily v důsledku rozpuštění Poslanecké sněmovny předčasně, a to v říjnu 2013. Sněmovnu rozpustil prezident republiky podle čl. 35 Ústavy na návrh Poslanecké sněmovny (dále PS) dne 28. 8. 2013 Rozhodnutím č. 265/2013 Sb. Po rozpuštění PS musí podle čl. 17 Ústavy volby proběhnout do 60 dnů. Proto již ve stejný den vyhlásil prezident Rozhodnutím č. 266/2013 Sb. volby do PS na dny 25. a 26. října 2013. Úměrně k tomu došlo při přípravě voleb v souladu se zákonem ke zkrácení všech lhůt a termínů o cca 1/3.

Provedení voleb se řídilo zákonem č. 247/1995 Sb., o volbách do Parlamentu České republiky, ve znění pozdějších předpisů (dále jen volební zákon). Od posledních řádných voleb nedoznal volební zákon žádných podstatných změn.

Volby do Poslanecké sněmovny se konaly na základě všeobecného, rovného a přímého volebního práva tajným hlasováním, podle zásady poměrného zastoupení ve volebních krajích. Volby probíhaly také v zahraničí na velvyslanectvích a generálních konzulátech. Na základě losování Státní volební komise se výsledky hlasování v zahraničí započítávaly do Středočeského volebního kraje.

Volební kraje byly shodné s vyššími územními samosprávnými celky ČR:

- | | | | |
|----|--------------------|-----|----------------------|
| 1. | Hlavní město Praha | 8. | Královéhradecký kraj |
| 2. | Středočeský kraj | 9. | Pardubický kraj |
| 3. | Jihočeský kraj | 10. | Kraj Vysočina |
| 4. | Plzeňský kraj | 11. | Jihomoravský kraj |
| 5. | Karlovarský kraj | 12. | Olomoucký kraj |
| 6. | Ústecký kraj | 13. | Zlínský kraj |
| 7. | Liberecký kraj | 14. | Moravskoslezský kraj |

V těchto volbách bylo evidováno 14 769 stálých volebních okrsků na území ČR a 104 zvláštních volebních okrsků v zahraničí.

Ve volbách bylo zaregistrováno celkem 23 volebních stran:
(řazení podle vylosovaného čísla)

Číslo	Zkratka	Název
1	ČSSD	Česká strana sociálně demokratická
2	Svobodní	Strana svobodných občanů
3	Piráti	Česká pirátská strana
4	TOP 09	TOP 09
5	HLVZHŮRU	HLAVU VZHŮRU - volební blok
6	ODS	Občanská demokratická strana
7	RDS	Romská demokratická strana
8	KAN	Klub angažovaných nestraníků
9	Změna	politické hnutí Změna
10	SsČR	Strana soukromníků České republiky
11	KDU-ČSL	Křesťan.a demokrat.unie-Českosl.strana lidová
12	PB	Volte Pravý Blok www.cibulka.net
13	Suveren.	Suverenita-Strana zdravého rozumu
14	ANEO	Aktiv nezávislých občanů
15	SPOZ	Strana Práv Občanů ZEMANOVCÍ
16	OBČ_2011	OBČANÉ 2011
17	Úsvit	Úsvit přímé demokracie Tomia Okamury
18	DSSS	Dělnická strana sociální spravedlnosti
19	ČSS	Československá strana socialistická *)

20	ANO 2011	ANO 2011
21	KSČM	Komunistická strana Čech a Moravy
22	LEV 21	LEV 21 - Národní socialisté
23	SZ	Strana zelených
24	KČ	Koruna Česká (monarch.str.Čech, Moravy a Slezska)

*) strana č. 19 ČSS nesplnila zákonem stanovené podmínky pro registraci a nebyla zaregistrována

Z volebních stran, které byly řádně zaregistrovány, kandidovalo ve všech krajích 17 stran, tři strany kandidovaly pouze v jednom volebním kraji. Celkem kandidovalo téměř 6 tisíc kandidátů, z nich polovina byla ve věku 30 až 50 let, průměrný věk kandidáta byl necelých 46 let. Téměř tři čtvrtiny všech kandidátů byli muži. Průměrný věk zvolených poslanců byl 50 let, podíl zvolených žen činil pouze 20 %.

Voleb se zúčastnilo necelých 60 % voličů, kteří odevzdali téměř 5 milionů platných hlasů. Z platných hlasů odevzdaných v jednotlivých volebních krajích byl algoritmem, daným ve volebním zákoně, určen počet mandátů pro volební kraj. Samostatně kandidující politické strany a politická hnutí, které v souhrnu za všechny volební kraje celkem získaly alespoň 5 % z celkového počtu platných hlasů, postoupily do skrutinia, ve kterém byly rozdělovány mandáty v rámci volebních krajů. Mandáty, přidělené stranám v rámci volebních krajů, obdrželi kandidáti podle pořadí, v jakém byli uvedeni na hlasovacím lístku, pokud přednostní hlasy voličů neurčily jiné pořadí. Nezvolení kandidáti postupujících stran se stali náhradníky.

Strany postupující do skrutinia a počet získaných mandátů v PS celkem

Číslo	Zkratka	Název	Počet získaných mandátů
1	ČSSD	Česká strana sociálně demokratická	50
4	TOP 09	TOP 09	26
6	ODS	Občanská demokratická strana	16
11	KDU-ČSL	Křesť. a demokratická unie-Českosl. strana lidová	14
17	Úsvit	Úsvit přímé demokracie Tomia Okamury	14
20	ANO 2011	ANO 2011	47
21	KSČM	Komunistická strana Čech a Moravy	33

Na zajištění přípravy a průběhu voleb se, jako jeden z volebním zákonem určených volebních orgánů, podílel také Český statistický úřad. Jeho hlavním úkolem bylo stanovení závazného systému zjišťování a zpracování výsledků voleb. Zpracování a prezentaci výsledků voleb také zcela samostatně a nezávisle na jiných volebních orgánech zajišťoval. Další podrobnosti v přípravě voleb byly určeny vyhláškou Ministerstva vnitra č. 233/2000 Sb. Působnost Českého statistického úřadu ve volbách byla rámcově vymezena také zákonem č. 89/1995 Sb., o státní statistické službě, ve znění pozdějších předpisů.

Úkoly v přípravě voleb byly formulovány v Harmonogramu příprav ČSÚ na volby, jehož plnění bylo průběžně projednáváno na interních poradách v ústředí ČSÚ i na poradách s pracovníky regionálních pracovišť ČSÚ. Ty byly zaměřeny zejména na odbornou přípravu pracovníků a na vytvoření dostatečných zpracovatelských kapacit.

Mimořádným úkolem ČSÚ byl výběr a příprava zaměstnanců, kteří museli být pro výkon svěřených činností vyškoleni a vybaveni písemným pověřením. Šlo zejména o zajištění činnosti přebíracích pracovišť ČSÚ, vytvářených u pověřených obecních úřadů a v Praze, Plzni, Brně a Ostravě u úřadů městských částí a městských obvodů v celkovém počtu více než 500 pracovišť a dále pak pracovišť ČSÚ u krajských úřadů, kde se podepisoval zápis o výsledku voleb a zajišťovalo se předávání informací stranám v písemné i elektronické formě. Celkem tak bylo pro tyto volby připraveno cca 750 zaměstnanců ČSÚ.

Další osoby byly najímány krátkodobě pro výkon dílčích činností na přebíracích pracovištích ČSÚ, např. pro kontrolu údajů přebíraných od okrskových volebních komisí nebo jejich pořizování. Obsluhu přebíracího pracoviště u Ministerstva zahraničních věcí zabezpečil ČSÚ vlastními zaměstnanci.

Celkem bylo ve zpracování výsledků voleb nasazeno:

- cca 1160 počítačů na pořízení vstupních dat, v naprosté většině zapůjčených od obecních úřadů a Ministerstva zahraničních věcí v místě, kde bylo vytvořeno přebírací pracoviště,
- cca 540 počítačů pro zpracování a přenosy okrskových dat k centrálnímu zpracování a prezentaci, v jednotné konfiguraci dodaných jako součást komplexu služeb f. Alwil,

- výpočetní systém pro centrální zpracování, ukládání a prezentaci výsledků v ČSÚ – ústředí a na pracovišti u Státní volební komise,
- cca 2 800 osob, z toho bylo 824 vlastních zaměstnanců ČSÚ.

Pro průběžné předávání převzatých okrskových dat k uložení, sumarizaci a prezentaci v centrální databázi a ke zpracování a poskytování informací na pracovištích u okresních úřadů bylo využito smluvně zajištěných přenosových služeb f. O₂ (Telefónica).

Programové vybavení pro zpracování na úrovni okrsku, předávacího pracoviště a v centru vyhotovil ČSÚ vlastními silami, programové vybavení pro prezentaci výsledků voleb řešila dodavatelsky f. Orsia. Dále bylo využito, zejména při přenosech a v centrálním zpracování, externě dodávaných softwarových a technických služeb.

Celý systém zpracování byl v úplné technologii ověřován před volbami ve dvou celoplošných zkouškách na simulovaném příkladu a formou zátěžových zkoušek.

Závazný systém zjišťování a zpracování výsledků voleb byl postaven na skutečnosti, že rozhodujícím momentem bylo schválení a podepsání zápisu o průběhu a výsledku hlasování příslušnou okrskovou volební komisí. Volební legislativa již žádnému volebnímu orgánu neukládala zápisy okrskových volebních komisí přezkoumávat. Jedinou kontrolní funkci v tomto směru měl ČSÚ, který v případě chyb v zápisu jej mohl odmítnout a stanovit okrskové volební komisi lhůtu, ve které má nedostatky odstranit.

Bezchybně převzaté výsledky z volebních okrsků byly průběžně přejímány k uložení a postupné sumarizaci v centrální databázi. Po převzetí výsledků za všechny okrsky volebního kraje, které předaly zápis ve stanovené lhůtě, byly zjištěny celkové výsledky hlasování ve volebním kraji a vyhotoven zápis o tomto výsledku.

Významným faktorem při posuzování úspěšnosti systému zpracování výsledků voleb je i faktor času, v jakém postupná sumarizace probíhá a kdy jsou konečné výsledky voleb k dispozici. Zpracování výsledků voleb bylo dokončeno za 6 hodin od uzavření volebních místností na území ČR. Významná je z hlediska průběhu zpracování zejména ta skutečnost, že již v 16.50 hod. dne 26. 10. 2013, tj. za necelé 3 hodiny po zahájení sčítání hlasů, bylo zpracováno více než 95 % okrsků z celkového počtu, ve kterých probíhaly volby, za 3,5 hodiny bylo zpracováno 99 % všech okrsků.

Celkové výsledky voleb do Poslanecké sněmovny zveřejnila Státní volební komise 30. října 2013 Sdělením č. 343/2013 Sb. Úplné soubory výsledků voleb v členění podle volebních okrsků jsou i nadále uchovávány v Českém statistickém úřadu.

VOLBY DO POSLANECKÉ SNĚMOVNY PARLAMENTU ČR 25.10. - 26.10.2013

Tab. 1 Přehled o počtech kandidátů

Strana	Počty kandidátů dle volebních krajů														ČR celkem
	Hl.m. Praha	Středočeský	Jihočeský	Plzeňský	Karlovarský	Ústecký	Liberecký	Královéhradecký	Pardubický	Vysočina	Jihomoravský	Olomoucký	Zlínský	Moravskoslezský	
1 ČSSD	36	34	22	20	14	26	17	20	19	20	34	23	22	36	343
2 Svobodní	36	34	22	20	14	26	17	20	19	20	34	23	22	36	343
3 Piráti	21	22	7	20	14	17	12	11	10	5	17	9	9	17	191
4 TOP 09	36	34	22	20	14	26	17	20	19	20	34	23	22	36	343
5 HLAVNĚ	36	34	22	20	14	26	17	20	19	20	34	23	21	36	342
6 ODS	36	34	22	20	14	26	17	20	19	20	34	23	22	36	343
7 RDS	-	2	-	-	-	-	3	-	-	-	-	-	-	-	5
8 KAN	-	-	-	-	-	-	-	-	19	-	-	-	-	-	19
9 Změna	36	34	17	18	3	21	17	20	12	10	9	8	6	35	246
10 SsČR	36	33	22	20	14	25	17	20	19	20	34	22	22	36	340
11 KDU-ČSL	36	34	22	20	14	26	17	20	19	20	34	23	22	36	343
12 PB	36	-	-	-	-	-	-	-	-	-	-	-	-	-	36
13 Suveren.	36	34	22	20	14	26	17	20	19	20	34	23	22	36	343
14 ANEO	-	5	-	-	-	-	-	5	-	1	-	-	-	-	11
15 SPOZ	36	34	22	19	14	26	17	20	19	20	34	23	22	36	342
16 OBC_2011	11	-	-	-	-	-	-	-	-	-	-	-	-	-	11
17 Úsvit	36	34	22	20	14	26	16	20	19	20	34	23	22	36	342
18 DSSS	36	34	22	20	14	26	17	20	19	20	34	23	22	36	343
20 ANO 2011	36	33	22	20	14	26	17	20	19	20	34	22	22	36	341
21 KSČM	36	34	22	20	14	26	17	20	19	20	34	23	22	36	343
22 LEV 21	36	34	22	20	14	26	17	20	19	20	34	23	22	36	343
23 SZ	36	34	22	20	14	26	17	20	19	20	34	23	22	36	343
24 KČ	36	29	6	20	5	22	-	-	10	-	34	23	22	36	243
Celkem	680	600	360	357	232	449	286	336	336	316	570	383	366	628	5 899

VOLBY DO POSLANECKÉ SNĚMOVNY PARLAMENTU ČR 25.10. - 26.10.2013

Tab. 1b Složení kandidátních listin podle politické příslušnosti kandidátů

Strana	Počet kandidátů celkem	v tom podle politické příslušnosti													
		1 KDU-ČSL	2 ČSNS	5 SZ	7 ČSSD	24 KONS	40 KAN	47 KSČM	53 ODS	55 KČ	74 SDS	79 PaS	83 M	98 PB	99 BEZPP
1 ČSSD	343	-	-	-	337	-	-	-	-	-	-	-	-	-	6
2 Svobodní	343	-	-	-	-	-	-	-	-	-	-	-	-	-	43
3 Piráti	191	-	-	-	-	-	-	-	-	-	-	-	-	-	47
4 TOP 09	343	-	-	-	-	-	-	-	-	-	-	-	-	-	30
5 HLZHÚRU	342	-	-	-	-	-	-	-	-	1	-	-	-	-	170
6 ODS	343	-	-	-	-	-	-	340	-	-	-	-	-	-	3
7 RDS	5	-	-	-	-	-	-	-	-	-	-	-	-	-	-
8 KAN	19	-	-	-	-	-	-	-	13	-	-	-	-	-	6
9 Změna	246	-	-	-	-	-	-	-	-	-	-	1	-	-	204
10 SsČR	340	-	-	-	-	20	-	-	-	-	-	-	-	-	125
11 KDU-ČSL	343	280	-	-	-	1	-	-	-	-	-	-	-	-	59
12 PB	36	-	-	-	-	-	-	-	-	-	-	-	1	-	35
13 Suveren.	343	-	4	-	-	-	-	-	-	-	-	-	-	-	317
14 ANEO	11	-	-	-	-	-	-	-	-	-	-	-	-	-	11
15 SPOZ	342	-	-	-	-	-	-	-	-	-	-	-	-	-	73
16 OBČ_2011	11	-	-	-	-	-	-	-	-	-	-	-	-	-	5
17 Úsvit	342	-	-	-	2	-	-	1	-	-	-	10	-	-	307
18 DSSS	343	-	-	-	-	-	-	-	-	-	-	-	-	-	97
20 ANO 2011	341	-	-	-	-	-	-	-	-	-	-	-	-	-	86
21 KSČM	343	-	-	-	-	-	-	279	-	3	-	-	-	-	61
22 LEV 21	343	-	-	-	-	-	-	-	-	-	-	-	-	-	83
23 SZ	343	-	-	247	-	-	-	-	-	-	-	-	-	-	87
24 KČ	243	-	-	-	-	-	-	-	-	66	-	-	-	-	177
Celkem	5 899	280	4	247	339	21	13	280	340	66	3	11	1	2 032	

VOLBY DO POSLANECKÉ SNĚMOVNY PARLAMENTU ČR 25.10. - 26.10.2013

Tab. 1b Složení kandidátních listin podle politické příslušnosti kandidátů

pokračování

Strana	v tom podle politické příslušnosti															
	100 HS	129 SNK ED	136 T2020	137 Suveren.	140 BPS	144 VV	155 SDŽ	156 DSSS	166 STAN	177 "Z"	182 KOA	192 HLVZHŮRU	195 HPP 11	197 NO!	199 KH	
1 ČSSD	-	-	-	-	-	-	-	-	-	-	-	-	-	-	-	
2 Svobodní	-	-	-	-	-	-	-	-	-	-	-	-	-	-	-	
3 Piráti	-	-	-	-	-	-	-	-	-	-	-	-	-	-	-	
4 TOP 09	-	-	-	-	-	-	-	79	-	-	2	-	-	-	-	
5 HLVZHŮRU	-	-	-	-	-	3	1	-	-	-	-	1	-	-	-	
6 ODS	-	-	-	-	-	-	-	-	-	-	-	-	-	-	-	
7 RDS	-	-	-	-	-	-	-	-	-	-	-	-	-	-	-	
8 KAN	-	-	-	-	-	-	-	-	-	-	-	-	-	-	-	
9 Změna	11	-	-	-	-	1	-	-	4	-	-	-	-	-	18	
10 SsČR	-	7	1	-	-	-	-	-	-	-	-	-	-	-	-	
11 KDU-ČSL	-	1	-	-	-	-	-	-	-	-	-	-	-	-	-	
12 PB	-	-	-	-	-	-	-	-	-	-	-	-	-	-	-	
13 Suveren.	-	-	-	22	-	-	-	-	-	-	-	-	-	-	-	
14 ANEO	-	-	-	-	-	-	-	-	-	-	-	-	-	-	-	
15 SPOZ	-	-	-	-	-	-	-	-	-	-	-	-	-	-	-	
16 OBČ_2011	-	-	-	-	-	-	-	-	-	-	-	-	-	-	-	
17 Úsvit	-	-	-	-	1	8	-	-	-	-	-	-	2	-	-	
18 DSSS	-	-	-	-	-	-	246	-	-	-	-	-	-	-	-	
20 ANO 2011	-	-	-	-	-	-	-	-	-	-	-	1	-	-	-	
21 KSČM	-	-	-	-	-	-	-	-	-	-	-	-	-	-	-	
22 LEV 21	-	-	-	-	-	-	-	-	-	-	-	-	-	-	-	
23 SZ	-	-	-	-	-	-	-	-	-	-	-	-	-	-	-	
24 KČ	-	-	-	-	-	-	-	-	-	-	-	-	-	-	-	
Celkem	11	8	1	22	1	12	1	246	79	4	2	1	1	2	18	

VOLBY DO POSLANECKÉ SNĚMOVNY PARLAMENTU ČR 25.10. - 26.10.2013

Tab. 1b Složení kandidátních listin podle politické příslušnosti kandidátů

pokračování

Strana	v tom podle politické příslušnosti														756 ČSR	759 SBB
	702 ALTER	703 SLK	704 S.cz	714 Svobodní	715 DSZ	716 SsČR	718 Občané	720 Piráti	721 TOP 09	724 SPOZ	743 OCJJ	747 B10	753 "HOPB"			
1 ČSSD	-	-	-	-	-	-	-	-	-	-	-	-	-	-	-	-
2 Svobodní	-	-	-	300	-	-	-	-	-	-	-	-	-	-	-	-
3 Piráti	-	-	-	-	-	-	-	144	-	-	-	-	-	-	-	-
4 TOP 09	-	6	-	-	-	-	-	-	224	-	-	-	2	-	-	-
5 HLZHÚRU	-	-	-	-	2	-	-	-	-	-	-	-	-	1	-	106
6 ODS	-	-	-	-	-	-	-	-	-	-	-	-	-	-	-	-
7 RDS	-	-	-	-	-	-	-	-	-	-	-	-	-	-	-	-
8 KAN	-	-	-	-	-	-	-	-	-	-	-	-	-	-	-	-
9 Změna	-	-	-	-	-	2	-	-	-	-	-	-	-	-	-	-
10 SsČR	-	1	-	-	-	172	-	-	-	-	-	-	-	-	-	-
11 KDU-ČSL	1	-	-	-	-	-	-	-	-	1	-	-	-	-	-	-
12 PB	-	-	-	-	-	-	-	-	-	-	-	-	-	-	-	-
13 Suveren.	-	-	-	-	-	-	-	-	-	-	-	-	-	-	-	-
14 ANEO	-	-	-	-	-	-	-	-	-	-	-	-	-	-	-	-
15 SPOZ	-	-	-	-	-	-	-	-	-	-	-	-	-	-	268	-
16 OBČ_2011	-	-	-	-	-	-	-	-	-	-	-	-	-	-	-	-
17 Úsvit	-	-	-	-	-	-	-	-	-	-	-	-	-	-	-	-
18 DSSS	-	-	-	-	-	-	-	-	-	-	-	-	-	-	-	-
20 ANO 2011	-	-	6	-	-	-	-	-	-	-	-	-	-	-	-	-
21 KSČM	-	-	-	-	-	-	-	-	-	-	-	-	-	-	-	-
22 LEV 21	-	-	-	-	-	-	-	-	-	-	-	-	-	-	-	-
23 SZ	-	-	-	-	-	-	-	-	-	-	-	-	-	1	-	-
24 KČ	-	-	-	-	-	-	-	-	-	-	-	-	-	-	-	-
Celkem	1	7	6	300	2	172	2	144	224	268	1	1	2	1	106	

VOLBY DO POSLANECKÉ SNĚMOVNY PARLAMENTU ČR 25.10. - 26.10.2013

Tab. 1b Složení kandidátních listin podle politické příslušnosti kandidátů

dokončení

Strana	v tom podle politické příslušnosti														
	762 OBČ_2011	764 LEV 21	766 "JIH 12"	767 "SRP"	768 ANO 2011	769 LIDEM	770 VČ	771 Změna	774 UNP	782 FairPlay	785 PSZ	788 OČR	792 Úsvit	793 NOS	794 RDS
1 ČSSD	-	-	-	-	-	-	-	-	-	-	-	-	-	-	-
2 Svobodní	-	-	-	-	-	-	-	-	-	-	-	-	-	-	-
3 Piráti	-	-	-	-	-	-	-	-	-	-	-	-	-	-	-
4 TOP 09	-	-	-	-	-	-	-	-	-	-	-	-	-	-	-
5 HLZHZÚRU	-	-	7	-	-	-	-	-	29	-	21	-	-	-	-
6 ODS	-	-	-	-	-	-	-	-	-	-	-	-	-	-	-
7 RDS	-	-	-	-	-	-	-	-	-	-	-	-	-	-	5
8 KAN	-	-	-	-	-	-	-	-	-	-	-	-	-	-	-
9 Změna	-	-	-	-	-	-	-	4	-	1	-	-	-	-	-
10 SsČR	-	-	-	-	-	7	-	-	-	-	-	1	-	6	-
11 KDU-ČSL	-	-	-	-	-	-	-	-	-	-	-	-	-	-	-
12 PB	-	-	-	-	-	-	-	-	-	-	-	-	-	-	-
13 Suveren.	-	-	-	-	-	-	-	-	-	-	-	-	-	-	-
14 ANEO	-	-	-	-	-	-	-	-	-	-	-	-	-	-	-
15 SPOZ	-	-	-	-	-	-	-	-	-	-	1	-	-	-	-
16 OBČ_2011	6	-	-	-	-	-	-	-	-	-	-	-	-	-	-
17 Úsvit	5	-	-	-	-	-	-	-	-	-	-	-	6	-	-
18 DSSS	-	-	-	-	-	-	-	-	-	-	-	-	-	-	-
20 ANO 2011	-	-	-	-	245	-	3	-	-	-	-	-	-	-	-
21 KSČM	-	-	-	-	-	-	-	-	-	-	-	-	-	-	-
22 LEV 21	-	260	-	-	-	-	-	-	-	-	-	-	-	-	-
23 SZ	-	-	-	8	-	-	-	-	-	-	-	-	-	-	-
24 KČ	-	-	-	-	-	-	-	-	-	-	-	-	-	-	-
Celkem	11	260	7	8	245	7	3	4	29	1	22	1	6	6	5

VOLBY DO POSLANECKÉ SNĚMOVNY PARLAMENTU ČR 25.10. - 26.10.2013

Tab. 2 Počty voličů, účast ve volbách a platné hlasy celkem

Volební kraj	Počet osob v seznamu	Vydáno úředních obálek	% účasti na volbách	Odevzdáno úředních obálek	Počet platných hlasů celkem	% platných hlasů
Hl.m.Praha	921 819	591 245	64,14	590 667	586 509	99,30
Středočeský	1 029 440	632 761	61,47	632 375	627 492	99,23
Jihočeský	517 994	313 666	60,55	313 413	311 171	99,28
Plzeňský	458 952	265 841	57,92	265 640	263 425	99,17
Karlovarský	240 188	123 855	51,57	123 750	122 673	99,13
Ústecký	660 357	341 310	51,69	340 986	338 082	99,15
Liberecký	352 403	204 099	57,92	203 951	202 451	99,26
Královéhradecký	448 335	276 417	61,65	276 251	273 891	99,15
Pardubický	414 361	257 987	62,26	257 796	255 603	99,15
Vysočina	416 561	263 977	63,37	263 826	262 032	99,32
Jihomoravský	954 319	577 860	60,55	577 400	573 857	99,39
Olomoucký	521 596	307 227	58,90	307 060	304 844	99,28
Zlínský	483 369	297 417	61,53	297 163	295 334	99,38
Moravskoslezský	1 004 533	557 282	55,48	556 934	552 620	99,23
C e l k e m	8 424 227	5 010 944	59,48	5 007 212	4 969 984	99,26

VOLBY DO POSLANECKÉ SNĚMOVNY PARLAMENTU ČR 25.10. - 26.10.2013

Tab. 3 Počet hlasů pro stranu - abs. a v % z celkového počtu platných hlasů v kraji

Volební strana	Hl.m. Praha		Středočeský		Jihočeský		Plzeňský		Karlovarský		Ústecký		Liberecký		Královéhradecký	
	abs.	%	abs.	%	abs.	%	abs.	%	abs.	%	abs.	%	abs.	%	abs.	%
1 ČSSD	82 668	14,09	115 756	18,45	64 535	20,74	57 057	21,66	26 185	21,35	70 233	20,77	34 195	16,89	50 870	18,57
2 Svobodní	21 915	3,74	16 880	2,69	7 229	2,32	5 970	2,27	2 393	1,95	7 418	2,19	4 899	2,42	7 303	2,67
3 Piráti	21 327	3,64	17 369	2,77	7 382	2,37	8 415	3,19	3 893	3,17	7 869	2,33	6 713	3,32	6 744	2,46
4 TOP 09	135 100	23,03	91 926	14,65	39 760	12,78	29 696	11,27	12 374	10,09	28 746	8,50	30 867	15,25	35 360	12,91
5 HLVBHÚRU	2 591	0,44	3 691	0,59	1 732	0,56	1 052	0,40	473	0,39	1 906	0,56	822	0,41	953	0,35
6 ODS	70 378	12,00	55 594	8,86	25 166	8,09	28 036	10,64	8 255	6,73	21 130	6,25	14 087	6,96	19 933	7,28
7 RDS	-	-	395	0,06	-	-	-	-	-	-	-	-	214	0,11	-	-
8 KAN	-	-	-	-	-	-	-	-	-	-	-	-	-	-	-	-
9 Změna	4 401	0,75	2 758	0,44	2 188	0,70	1 475	0,56	383	0,31	2 244	0,66	3 983	1,97	2 108	0,77
10 SsČR	738	0,13	1 995	0,32	1 161	0,37	906	0,34	483	0,39	1 159	0,34	732	0,36	800	0,29
11 KDU-ČSL	32 051	5,46	25 473	4,06	20 749	6,67	12 781	4,85	4 126	3,36	7 520	2,22	6 108	3,02	18 610	6,79
12 PB	1 225	0,21	-	-	-	-	-	-	-	-	-	-	-	-	-	-
13 Suveren.	798	0,14	2 261	0,36	906	0,29	839	0,32	434	0,35	1 322	0,39	739	0,37	947	0,35
14 ANEO	196	0,03	444	0,07	-	-	-	-	-	-	-	-	-	-	324	0,12
15 SPOZ	5 427	0,93	6 881	1,10	3 267	1,05	2 519	0,96	1 585	1,29	5 136	1,52	2 743	1,35	3 065	1,12
16 OBČ_2011	455	0,08	-	-	-	-	-	-	-	-	-	-	-	-	-	-
17 Úsvit	18 758	3,20	39 714	6,33	22 023	7,08	14 673	5,57	10 225	8,34	25 845	7,64	16 145	7,97	22 132	8,08
18 DSSS	2 473	0,42	4 760	0,76	2 737	0,88	2 598	0,99	1 883	1,53	6 490	1,92	2 026	1,00	2 483	0,91
20 ANO 2011	96 564	16,46	125 984	20,08	52 810	16,97	48 808	18,53	26 157	21,32	71 986	21,29	43 727	21,60	55 548	20,28
21 KSČM	49 975	8,52	90 478	14,42	51 193	16,45	41 529	15,77	20 520	16,73	68 758	20,34	29 132	14,39	38 564	14,08
22 LEV 21	376	0,06	421	0,07	181	0,06	347	0,13	204	0,17	472	0,14	173	0,09	274	0,10
23 SZ	37 888	6,46	23 246	3,70	7 667	2,46	6 033	2,29	2 802	2,28	9 082	2,69	5 146	2,54	7 873	2,87
24 KČ	1 205	0,21	1 466	0,23	485	0,16	691	0,26	298	0,24	766	0,23	-	-	-	-
C e l k e m	586 509	100,00	627 492	100,00	311 171	100,00	263 425	100,00	122 673	100,00	338 082	100,00	202 451	100,00	273 891	100,00

VOLBY DO POSLANECKÉ SNĚMOVNY PARLAMENTU ČR 25.10. - 26.10.2013

Tab. 3 Počet hlasů pro stranu - abs. a v % z celkového počtu platných hlasů v kraji dokončení

Volební strana	Pardubický		Vysočina		Jihomoravský		Olomoucký		Zlínský		Moravskoslezský		ČR celkem	
	abs.	%	abs.	%	abs.	%	abs.	%	abs.	%	abs.	%	abs.	%
1 ČSSD	52 499	20,54	60 313	23,02	131 684	22,95	67 751	22,22	57 281	19,40	145 802	26,38	1 016 829	20,46
2 Svobodní	5 962	2,33	5 332	2,03	14 868	2,59	5 910	1,94	7 035	2,38	9 450	1,71	122 564	2,47
3 Piráti	6 843	2,68	6 175	2,36	14 110	2,46	6 744	2,21	5 884	1,99	12 949	2,34	132 417	2,66
4 TOP 09	27 643	10,81	23 769	9,07	56 224	9,80	23 609	7,74	27 225	9,22	34 058	6,16	596 357	12,00
5 HLVBHÚRU	873	0,34	738	0,28	1 371	0,24	1 050	0,34	893	0,30	3 096	0,56	21 241	0,43
6 ODS	18 167	7,11	17 912	6,84	40 255	7,01	18 407	6,04	16 722	5,66	30 132	5,45	384 174	7,73
7 RDS	-	-	-	-	-	-	-	-	-	-	-	-	609	0,01
8 KAN	293	0,11	-	-	-	-	-	-	-	-	-	-	293	0,01
9 Změna	1 472	0,58	1 153	0,44	1 883	0,33	1 243	0,41	789	0,27	2 512	0,45	28 592	0,58
10 SsČR	1 075	0,42	665	0,25	1 186	0,21	629	0,21	594	0,20	918	0,17	13 041	0,26
11 KDU-ČSL	19 693	7,70	27 643	10,55	58 928	10,27	24 210	7,94	39 047	13,22	40 031	7,24	336 970	6,78
12 PB	-	-	-	-	-	-	-	-	-	-	-	-	1 225	0,02
13 Suveren.	839	0,33	756	0,29	978	0,17	1 002	0,33	602	0,20	1 115	0,20	13 538	0,27
14 ANEO	-	-	273	0,10	-	-	-	-	-	-	-	-	1 237	0,02
15 SPOZ	5 321	2,08	4 804	1,83	9 714	1,69	4 719	1,55	7 815	2,65	12 117	2,19	75 113	1,51
16 OBČ_2011	-	-	-	-	-	-	-	-	-	-	-	-	455	0,01
17 Úsvit	17 523	6,86	17 938	6,85	37 258	6,49	27 032	8,87	30 056	10,18	43 017	7,78	342 339	6,89
18 DSSS	2 307	0,90	1 725	0,66	3 390	0,59	2 536	0,83	1 489	0,50	6 009	1,09	42 906	0,86
20 ANO 2011	50 677	19,83	41 662	15,90	99 509	17,34	59 808	19,62	54 089	18,31	99 911	18,08	927 240	18,66
21 KSČM	37 378	14,62	44 197	16,87	82 414	14,36	51 922	17,03	38 099	12,90	96 885	17,53	741 044	14,91
22 LEV 21	158	0,06	159	0,06	260	0,05	225	0,07	168	0,06	425	0,08	3 843	0,08
23 SZ	6 473	2,53	6 818	2,60	18 780	3,27	7 097	2,33	6 912	2,34	13 208	2,39	159 025	3,20
24 KČ	407	0,16	-	-	1 045	0,18	950	0,31	634	0,21	985	0,18	8 932	0,18
C e l k e m	255 603	100,00	262 032	100,00	573 857	100,00	304 844	100,00	295 334	100,00	552 620	100,00	4 969 984	100,00

VOLBY DO POSLANECKÉ SNĚMOVNY PARLAMENTU ČR 25.10. - 26.10.2013

Tab. 4 Určení počtu krajských mandátů

Volební kraj	Počet platných hlasů	Počet volených poslanců	Republikové mandátové číslo	Počty mandátů	Zbytky dělení	Přidané mandáty	Mandáty celkem
Hl.m.Praha	586 509	x	x	23	14 959	1	24
Středočeský	627 492	x	x	25	6 242		25
Jihočeský	311 171	x	x	12	12 971		12
Plzeňský	263 425	x	x	10	14 925	1	11
Karlovarský	122 673	x	x	4	23 273	1	5
Ústecký	338 082	x	x	13	15 032	1	14
Liberecký	202 451	x	x	8	3 651		8
Královéhradecký	273 891	x	x	11	541		11
Pardubický	255 603	x	x	10	7 103		10
Vysočina	262 032	x	x	10	13 532	1	11
Jihomoravský	573 857	x	x	23	2 307		23
Olomoucký	304 844	x	x	12	6 644		12
Zlínský	295 334	x	x	11	21 984	1	12
Moravskoslezský	552 620	x	x	22	5 920		22
C e l k e m	4 969 984	200	24 850	194	x	6	200

VOLBY DO POSLANECKÉ SNĚMOVNY PARLAMENTU ČR 25.10. - 26.10.2013

Tab. 5 Politické strany, politická hnutí a koalice postupující do skrutinia

Volební strana	Procentní kvorum	Platné hlasy	% platných hlasů ^{*)}
1 Česká str.sociálně demokrat.	5	1 016 829	20,45
20 ANO 2011	5	927 240	18,65
21 Komunistická str.Čech a Moravy	5	741 044	14,91
4 TOP 09	5	596 357	11,99
6 Občanská demokratická strana	5	384 174	7,72
17 Úsvit přímé demokr.T.Okamury	5	342 339	6,88
11 Křesť.demokr.unie-Čs.str.lid.	5	336 970	6,78

^{*)} údaj se nezaokrouhuje

VOLBY DO POSLANECKÉ SNĚMOVNY PARLAMENTU ČR 25.10. - 26.10.2013

Tab. 6 Počet mandátů přidělených ve skrutiniu stranám ve volebních krajích

Volební strana	Volební kraj													ČR celkem	
	Hl.m. Praha	Středo- český	Jiho- český	Pížeň- ský	Karlo- varský	Ústecký	Liberec- ký	Králové- hradecký	Pardub- ický	Vysočina	Jihomo- ravský	Olomouc- ký	Zlínský		Moravsko- slezský
1 ČSSD	4	6	3	3	2	4	2	2	2	2	3	3	3	7	50
%	16,67	24,00	25,00	27,27	40,00	28,57	25,00	18,18	20,00	27,27	26,09	25,00	25,00	31,82	25,00
20 ANO 2011	5	6	2	3	2	4	2	3	2	2	5	3	3	5	47
%	20,83	24,00	16,67	27,27	40,00	28,57	25,00	27,27	20,00	18,18	21,74	25,00	25,00	22,73	23,50
21 KSČM	2	4	2	2	1	3	1	2	2	2	4	2	2	4	33
%	8,33	16,00	16,67	18,18	20,00	21,43	12,50	18,18	20,00	18,18	17,39	16,67	16,67	18,18	16,50
4 TOP 09	7	4	2	2	-	1	2	1	1	1	2	1	1	1	26
%	29,17	16,00	16,67	18,18	-	7,14	25,00	9,09	10,00	9,09	8,70	8,33	8,33	4,55	13,00
6 ODS	4	2	1	1	-	1	-	1	1	1	2	1	-	1	16
%	16,67	8,00	8,33	9,09	-	7,14	-	9,09	10,00	9,09	8,70	8,33	-	4,55	8,00
17 Úsvit	1	2	1	-	-	1	1	1	1	1	1	1	1	2	14
%	4,17	8,00	8,33	-	-	7,14	12,50	9,09	10,00	9,09	4,35	8,33	8,33	9,09	7,00
11 KDU-ČSL	1	1	1	-	-	-	-	1	1	1	3	1	2	2	14
%	4,17	4,00	8,33	-	-	-	-	9,09	10,00	9,09	13,04	8,33	16,67	9,09	7,00
Celkem	24	25	12	11	5	14	8	11	10	11	23	12	12	22	200
%	100,00	100,00	100,00	100,00	100,00	100,00	100,00	100,00	100,00	100,00	100,00	100,00	100,00	100,00	100,00

VOLBY DO POSLANECKÉ SNĚMOVNY PARLAMENTU ČR 25.10. - 26.10.2013

Tab. 7 Výsledky hlasování v jednotlivých volebních krajích a okresech

Základní informace	Území			
	Praha	2101 Benešov	2102 Beroun	2103 Kladno
Počet osob v seznamu voličů	921 819	78 116	68 975	128 442
Vydáno úředních obálek	591 245	48 885	42 796	72 722
Procento účasti na volbách	64,14	62,58	62,05	56,62
Odevzdáno úředních obálek	590 667	48 870	42 762	72 679
Počet platných hlasů celkem	586 509	48 492	42 423	72 073
Procento platných hlasů	99,30	99,23	99,21	99,17

Výsledky hlasování :

Volební strana	Platných hlasů				abs.	%	abs.	%	abs.	%
	abs.	%	abs.	%						
1 Česká str. sociálně demokrat.	82 668	14,09	9 703	20,01	8 402	19,81	14 632	20,30		
2 Strana svobodných občanů	21 915	3,74	1 184	2,44	1 043	2,46	2 114	2,93		
3 Česká pirátská strana	21 327	3,64	1 228	2,53	1 211	2,85	1 928	2,68		
4 TOP 09	135 100	23,03	5 586	11,52	5 860	13,81	8 440	11,71		
5 HLAVU VZHŮRU - volební blok	2 591	0,44	215	0,44	238	0,56	489	0,68		
6 Občanská demokratická strana	70 378	12,00	3 717	7,67	3 792	8,94	5 822	8,08		
7 Romská demokratická strana	-	-	14	0,03	33	0,08	36	0,05		
8 Klub angažovaných nestraníků	-	-	-	-	-	-	-	-		
9 politické hnutí Změna	4 401	0,75	246	0,51	221	0,52	260	0,36		
10 Strana soukromníků ČR	738	0,13	159	0,33	133	0,31	171	0,24		
11 Křesť. demokr. unie-Čs. str. lid.	32 051	5,46	3 033	6,25	1 395	3,29	1 921	2,67		
12 Volte Pr. Blok www.cibulka.net	1 225	0,21	-	-	-	-	-	-		
13 Suver. - Strana zdravého rozumu	798	0,14	189	0,39	143	0,34	227	0,31		
14 Aktiv nezávislých občanů	196	0,03	32	0,07	32	0,08	52	0,07		
15 Strana Práv Občanů ZEMANOVCI	5 427	0,93	532	1,10	404	0,95	752	1,04		
16 OBČANÉ 2011	455	0,08	-	-	-	-	-	-		
17 Úsvit přímé demokr. T. Okamury	18 758	3,20	3 566	7,35	2 393	5,64	4 345	6,03		
18 Dělnic. str. sociální spravedl.	2 473	0,42	350	0,72	287	0,68	800	1,11		
19 Českosl. strana socialistická *)	x	x	x	x	x	x	x	x		
20 ANO 2011	96 564	16,46	9 854	20,32	8 469	19,96	14 507	20,13		
21 Komunistická str. Čech a Moravy	49 975	8,52	7 362	15,18	6 771	15,96	12 935	17,95		
22 LEV 21 - Národní socialisté	376	0,06	35	0,07	26	0,06	39	0,05		
23 Strana zelených	37 888	6,46	1 369	2,82	1 465	3,45	2 433	3,38		
24 Koruna Česká (monarch. strana)	1 205	0,21	118	0,24	105	0,25	170	0,24		

*) Strana nebyla zaregistrována

VOLBY DO POSLANECKÉ SNĚMOVNY PARLAMENTU ČR 25.10. - 26.10.2013

Tab. 7 Výsledky hlasování v jednotlivých volebních krajích a okresech

Základní informace	Území				
	2104 Kolín	2105 Kutná Hora	2106 Mělník	2107 Mladá Boleslav	
Počet osob v seznamu voličů	77 587	60 857	81 929		95 069
Vydáno úředních obálek	46 401	36 963	46 670		56 610
Procento účasti na volbách	59,81	60,74	56,96		59,55
Odevzdáno úředních obálek	46 385	36 944	46 628		56 548
Počet platných hlasů celkem	46 071	36 695	46 276		56 093
Procento platných hlasů	99,32	99,33	99,25		99,20

Výsledky hlasování :

Volební strana	Platných hlasů									
	abs.	%	abs.	%	abs.	%	abs.	%	abs.	%
1 Česká str.sociálně demokrat.	9 620	20,88	9 244	25,19	8 442	18,24	11 192	19,95		
2 Strana svobodných občanů	1 225	2,66	786	2,14	1 226	2,65	1 292	2,30		
3 Česká pirátská strana	1 153	2,50	976	2,66	1 379	2,98	1 471	2,62		
4 TOP 09	5 105	11,08	3 573	9,74	6 370	13,77	6 624	11,81		
5 HLAVU VZHŮRU - volební blok	224	0,49	284	0,77	285	0,62	364	0,65		
6 Občanská demokratická strana	3 269	7,10	2 422	6,60	3 915	8,46	6 281	11,20		
7 Romská demokratická strana	33	0,07	29	0,08	27	0,06	34	0,06		
8 Klub angažovaných nestraníků	-	-	-	-	-	-	-	-		
9 politické hnutí Změna	173	0,38	133	0,36	174	0,38	250	0,45		
10 Strana soukromníků ČR	121	0,26	91	0,25	278	0,60	164	0,29		
11 Křesť.demokr.unie-Čs.str.lid.	1 864	4,05	1 612	4,39	1 464	3,16	1 480	2,64		
12 Volte Pr.Blok www.cibulka.net	-	-	-	-	-	-	-	-		
13 Suver.-Strana zdravého rozumu	149	0,32	128	0,35	145	0,31	292	0,52		
14 Aktiv nezávislých občanů	32	0,07	18	0,05	46	0,10	38	0,07		
15 Strana Práv Občanů ZEMANOVCÍ	690	1,50	442	1,20	539	1,16	494	0,88		
16 OBČANÉ 2011	-	-	-	-	-	-	-	-		
17 Úsvit přímé demokr.T.Okamury	3 540	7,68	2 639	7,19	3 014	6,51	4 498	8,02		
18 Dělnic.str.sociální spravedl.	356	0,77	226	0,62	487	1,05	444	0,79		
19 Českosl.strana socialistická *)	x	x	x	x	x	x	x	x		
20 ANO 2011	9 375	20,35	6 941	18,92	9 419	20,35	11 433	20,38		
21 Komunistická str.Čech a Moravy	7 652	16,61	6 259	17,06	7 445	16,09	7 694	13,72		
22 LEV 21-Národní socialisté	50	0,11	24	0,07	33	0,07	41	0,07		
23 Strana zelených	1 318	2,86	788	2,15	1 497	3,23	1 901	3,39		
24 Koruna Česká (monarch.strana)	122	0,26	80	0,22	91	0,20	106	0,19		

*) Strana nebyla zaregistrována

VOLBY DO POSLANECKÉ SNĚMOVNY PARLAMENTU ČR 25.10. - 26.10.2013

Tab. 7 Výsledky hlasování v jednotlivých volebních krajích a okresech

Základní informace	Území			
	2108 Nymburk	2109 Praha-východ	2110 Praha-západ	2111 Příbram
Počet osob v seznamu voličů	75 346	116 717	95 032	92 780
Vydáno úředních obálek	45 524	76 977	64 572	57 829
Procento účasti na volbách	60,42	65,95	67,95	62,33
Odevzdáno úředních obálek	45 499	76 934	64 528	57 810
Počet platných hlasů celkem	45 111	76 370	64 007	57 347
Procento platných hlasů	99,15	99,27	99,19	99,20

Výsledky hlasování :

Volební strana	Platných hlasů				abs.	%	abs.	%
	abs.	%	abs.	%				
1 Česká str.sociálně demokrat.	8 765	19,43	10 125	13,26	7 412	11,58	11 520	20,09
2 Strana svobodných občanů	1 231	2,73	2 486	3,26	2 131	3,33	1 176	2,05
3 Česká pirátská strana	1 149	2,55	2 275	2,98	1 898	2,97	1 668	2,91
4 TOP 09	5 738	12,72	15 887	20,80	15 643	24,44	6 813	11,88
5 HLAVU VZHŮRU - volební blok	252	0,56	456	0,60	378	0,59	339	0,59
6 Občanská demokratická strana	3 882	8,61	8 494	11,12	7 184	11,22	3 910	6,82
7 Romská demokratická strana	41	0,09	46	0,06	33	0,05	36	0,06
8 Klub angažovaných nestraníků	-	-	-	-	-	-	-	-
9 politické hnutí Změna	168	0,37	314	0,41	304	0,47	384	0,67
10 Strana soukromníků ČR	144	0,32	244	0,32	182	0,28	211	0,37
11 Křesť.demokr.unie-Čs.str.řid.	1 819	4,03	3 369	4,41	2 720	4,25	3 214	5,60
12 Volte Pr.Blok www.cibulka.net	-	-	-	-	-	-	-	-
13 Suver.-Strana zdravého rozumu	195	0,43	247	0,32	143	0,22	260	0,45
14 Aktiv nezávislých občanů	30	0,07	52	0,07	36	0,06	60	0,10
15 Strana Práv Občanů ZEMANOVCI	475	1,05	777	1,02	682	1,07	740	1,29
16 OBČANÉ 2011	-	-	-	-	-	-	-	-
17 Úsvit přímé demokr. T.Okamury	3 192	7,08	3 857	5,05	2 894	4,52	3 942	6,87
18 Dělnic.str.sociální spravedl.	364	0,81	470	0,62	318	0,50	441	0,77
19 Českosl.strana socialistická *)	x	x	x	x	x	x	x	x
20 ANO 2011	9 608	21,30	16 376	21,44	12 981	20,28	11 066	19,30
21 Komunistická str.Čech a Moravy	6 275	13,91	7 391	9,68	5 579	8,72	9 669	16,86
22 LEV 21-Národní socialisté	26	0,06	57	0,07	33	0,05	42	0,07
23 Strana zelených	1 608	3,56	3 255	4,26	3 320	5,19	1 731	3,02
24 Koruna Česká (monarch.strana)	149	0,33	192	0,25	136	0,21	125	0,22

*) Strana nebyla zaregistrována

VOLBY DO POSLANECKÉ SNĚMOVNY PARLAMENTU ČR 25.10. - 26.10.2013

Tab. 7 Výsledky hlasování v jednotlivých volebních krajích a okresech

Základní informace	Území			
	2112 Rakovník	Zahraníčí	Středočeský celkem	3101 České Budějovice
Počet osob v seznamu voličů	44 458	14 132	1 029 440	152 551
Vydáno úředních obálek	26 241	10 571	632 761	95 175
Procento účasti na volbách	59,02	74,80	61,47	62,39
Odevzdáno úředních obálek	26 221	10 567	632 375	95 067
Počet platných hlasů celkem	26 005	10 529	627 492	94 394
Procento platných hlasů	99,18	99,64	99,23	99,29

Výsledky hlasování :

Volební strana	Platných hlasů				abs.	%	abs.	%
	abs.	%	abs.	%				
1 Česká str.sociálně demokrat.	5 971	22,96	728	6,91	115 756	18,45	17 352	18,38
2 Strana svobodných občanů	569	2,19	417	3,96	16 880	2,69	2 770	2,93
3 Česká pirátská strana	732	2,81	301	2,86	17 369	2,77	2 021	2,14
4 TOP 09	2 438	9,38	3 849	36,56	91 926	14,65	13 882	14,71
5 HLAVU VZHŮRU - volební blok	141	0,54	26	0,25	3 691	0,59	475	0,50
6 Občanská demokratická strana	1 805	6,94	1 101	10,46	55 594	8,86	7 968	8,44
7 Romská demokratická strana	26	0,10	7	0,07	395	0,06	-	-
8 Klub angažovaných nestraníků	-	-	-	-	-	-	-	-
9 politické hnutí Změna	83	0,32	48	0,46	2 758	0,44	777	0,82
10 Strana soukromníků ČR	87	0,33	10	0,09	1 995	0,32	367	0,39
11 Křesť.demokr.unie-Čs.str.řid.	534	2,05	1 048	9,95	25 473	4,06	6 537	6,93
12 Volte Pr.Blok www.cibulka.net	-	-	-	-	-	-	-	-
13 Suver.-Strana zdravého rozumu	131	0,50	12	0,11	2 261	0,36	232	0,25
14 Aktiv nezávislých občanů	12	0,05	4	0,04	444	0,07	-	-
15 Strana Práv Občanů ZEMANOVCI	294	1,13	60	0,57	6 881	1,10	867	0,92
16 OBČANÉ 2011	-	-	-	-	-	-	-	-
17 Úsvit přímé demokr. T.Okamury	1 637	6,29	197	1,87	39 714	6,33	6 807	7,21
18 Dělnic.str.sociální spravedl.	200	0,77	17	0,16	4 760	0,76	800	0,85
19 Českosl.strana socialistická *)	x	x	x	x	x	x	x	x
20 ANO 2011	4 949	19,03	1 006	9,55	125 984	20,08	16 913	17,92
21 Komunistická str.Čech a Moravy	5 252	20,20	194	1,84	90 478	14,42	13 813	14,63
22 LEV 21-Národní socialisté	13	0,05	2	0,02	421	0,07	53	0,06
23 Strana zelených	1 072	4,12	1 489	14,14	23 246	3,70	2 619	2,77
24 Koruna Česká (monarch.strana)	59	0,23	13	0,12	1 466	0,23	141	0,15

*) Strana nebyla zaregistrována

VOLBY DO POSLANECKÉ SNĚMOVNY PARLAMENTU ČR 25.10. - 26.10.2013

Tab. 7 Výsledky hlasování v jednotlivých volebních krajích a okresech

Základní informace	Území				
	3102 Český Krumlov	3103 Jindřichův Hradec	3104 Písek	3105 Prachovice	
Počet osob v seznamu voličů	48 442	76 278	58 023	41 580	
Vydáno úředních obálek	27 156	45 697	35 370	23 752	
Procento účasti na volbách	56,06	59,91	60,96	57,12	
Odevzdáno úředních obálek	27 138	45 666	35 346	23 727	
Počet platných hlasů celkem	26 927	45 366	35 102	23 539	
Procento platných hlasů	99,22	99,34	99,31	99,21	

Výsledky hlasování :

Volební strana	Platných hlasů									
	abs.	%	abs.	%	abs.	%	abs.	%	abs.	%
1 Česká str.sociálně demokrat.	5 346	19,85	10 949	24,13	7 181	20,46	4 939	20,98		
2 Strana svobodných občanů	479	1,78	805	1,77	751	2,14	570	2,42		
3 Česká pirátská strana	612	2,27	1 159	2,55	848	2,42	538	2,29		
4 TOP 09	3 280	12,18	4 749	10,47	4 924	14,03	2 543	10,80		
5 HLAVU VZHŮRU - volební blok	220	0,82	269	0,59	224	0,64	88	0,37		
6 Občanská demokratická strana	2 010	7,46	3 515	7,75	2 889	8,23	2 102	8,93		
7 Romská demokratická strana	-	-	-	-	-	-	-	-		
8 Klub angažovaných nestraníků	-	-	-	-	-	-	-	-		
9 politické hnutí Změna	219	0,81	236	0,52	231	0,66	134	0,57		
10 Strana soukromníků ČR	82	0,30	170	0,37	121	0,34	118	0,50		
11 Křesť.demokr.unie-Čs.str.řid.	1 792	6,66	3 360	7,41	2 066	5,89	1 727	7,34		
12 Volte Pr.Blok www.cibulka.net	-	-	-	-	-	-	-	-		
13 Suver.-Strana zdravého rozumu	68	0,25	173	0,38	111	0,32	73	0,31		
14 Aktiv nezávislých občanů	-	-	-	-	-	-	-	-		
15 Strana Práv Občanů ZEMANOVCI	297	1,10	537	1,18	439	1,25	267	1,13		
16 OBČANÉ 2011	-	-	-	-	-	-	-	-		
17 Úsvit přímé demokr. T.Okamury	1 979	7,35	3 282	7,23	2 385	6,79	1 730	7,35		
18 Dělnic.str.sociální spravedl.	357	1,33	306	0,67	344	0,98	231	0,98		
19 Českosl.strana socialistická *)	x	x	x	x	x	x	x	x		
20 ANO 2011	4 898	18,19	6 607	14,56	5 412	15,42	3 638	15,46		
21 Komunistická str.Čech a Moravy	4 587	17,03	8 113	17,88	6 221	17,72	4 282	18,19		
22 LEV 21-Národní socialisté	21	0,08	29	0,06	19	0,05	7	0,03		
23 Strana zelených	639	2,37	1 040	2,29	873	2,49	500	2,12		
24 Koruna Česká (monarch.strana)	41	0,15	67	0,15	63	0,18	52	0,22		

*) Strana nebyla zaregistrována

VOLBY DO POSLANECKÉ SNĚMOVNY PARLAMENTU ČR 25.10. - 26.10.2013

Tab. 7 Výsledky hlasování v jednotlivých volebních krajích a okresech

Základní informace	Území			
	3106 Strakonice	3107 Tábor	Jihočeský celkem	3201 Domažlice
Počet osob v seznamu voličů	56 992	84 128	517 994	48 465
Vydáno úředních obálek	34 202	52 314	313 666	26 953
Procento účasti na volbách	60,01	62,18	60,55	55,61
Odevzdáno úředních obálek	34 195	52 274	313 413	26 935
Počet platných hlasů celkem	33 970	51 873	311 171	26 726
Procento platných hlasů	99,34	99,23	99,28	99,22

Výsledky hlasování :

Volební strana	Platných hlasů				abs.	%	abs.	%
	abs.	%	abs.	%				
1 Česká str.sociálně demokrat.	7 260	21,37	11 508	22,18	64 535	20,74	6 266	23,45
2 Strana svobodných občanů	625	1,84	1 229	2,37	7 229	2,32	416	1,56
3 Česká pirátská strana	881	2,59	1 323	2,55	7 382	2,37	740	2,77
4 TOP 09	3 956	11,65	6 426	12,39	39 760	12,78	2 280	8,53
5 HLAVU VZHŮRU - volební blok	175	0,52	281	0,54	1 732	0,56	165	0,62
6 Občanská demokratická strana	2 598	7,65	4 084	7,87	25 166	8,09	3 144	11,76
7 Romská demokratická strana	-	-	-	-	-	-	-	-
8 Klub angažovaných nestraníků	-	-	-	-	-	-	-	-
9 politické hnutí Změna	269	0,79	322	0,62	2 188	0,70	91	0,34
10 Strana soukromníků ČR	126	0,37	177	0,34	1 161	0,37	132	0,49
11 Křesť.demokr.unie-Čs.str.řid.	2 281	6,71	2 986	5,76	20 749	6,67	1 604	6,00
12 Volte Pr.Blok www.cibulka.net	-	-	-	-	-	-	-	-
13 Suver.-Strana zdravého rozumu	108	0,32	141	0,27	906	0,29	86	0,32
14 Aktiv nezávislých občanů	-	-	-	-	-	-	-	-
15 Strana Práv Občanů ZEMANOVCI	347	1,02	513	0,99	3 267	1,05	233	0,87
16 OBČANÉ 2011	-	-	-	-	-	-	-	-
17 Úsvit přímé demokr. T.Okamury	2 448	7,21	3 392	6,54	22 023	7,08	1 647	6,16
18 Dělnic.str.sociální spravedl.	362	1,07	337	0,65	2 737	0,88	296	1,11
19 Českosl.strana socialistická *)	x	x	x	x	x	x	x	x
20 ANO 2011	6 055	17,82	9 287	17,90	52 810	16,97	4 396	16,45
21 Komunistická str.Čech a Moravy	5 686	16,74	8 491	16,37	51 193	16,45	4 656	17,42
22 LEV 21-Národní socialisté	28	0,08	24	0,05	181	0,06	48	0,18
23 Strana zelených	718	2,11	1 278	2,46	7 667	2,46	463	1,73
24 Koruna Česká (monarch.strana)	47	0,14	74	0,14	485	0,16	63	0,24

*) Strana nebyla zaregistrována

VOLBY DO POSLANECKÉ SNĚMOVNY PARLAMENTU ČR 25.10. - 26.10.2013

Tab. 7 Výsledky hlasování v jednotlivých volebních krajích a okresech

Základní informace	Území			
	3202 Klatovy	3203 Píseň-město	3204 Píseň-jih	3205 Píseň-sever
Počet osob v seznamu voličů	71 322	147 442	49 662	61 921
Vydáno úředních obálek	42 802	87 650	29 208	35 664
Procento účasti na volbách	60,01	59,45	58,81	57,60
Odevzdáno úředních obálek	42 778	87 542	29 191	35 656
Počet platných hlasů celkem	42 453	86 823	28 941	35 342
Procento platných hlasů	99,24	99,18	99,14	99,12

Výsledky hlasování :

Volební strana	Platných hlasů							
	abs.	%	abs.	%	abs.	%	abs.	%
1 Česká str.sociálně demokrat.	9 030	21,27	17 603	20,27	6 713	23,20	7 739	21,90
2 Strana svobodných občanů	760	1,79	2 572	2,96	604	2,09	842	2,38
3 Česká pirátská strana	1 403	3,30	2 908	3,35	832	2,87	1 134	3,21
4 TOP 09	4 532	10,68	13 089	15,08	2 686	9,28	3 610	10,21
5 HLAVU VZHŮRU - volební blok	134	0,32	315	0,36	92	0,32	149	0,42
6 Občanská demokratická strana	4 523	10,65	9 780	11,26	2 923	10,10	3 475	9,83
7 Romská demokratická strana	-	-	-	-	-	-	-	-
8 Klub angažovaných nestraníků	-	-	-	-	-	-	-	-
9 politické hnutí Změna	226	0,53	610	0,70	191	0,66	175	0,50
10 Strana soukromníků ČR	130	0,31	236	0,27	125	0,43	159	0,45
11 Křesť.demokr.unie-Čs.str.řid.	2 862	6,74	4 331	4,99	1 089	3,76	1 344	3,80
12 Volte Pr.Blok www.cibulka.net	-	-	-	-	-	-	-	-
13 Suver.-Strana zdravého rozumu	180	0,42	176	0,20	87	0,30	110	0,31
14 Aktiv nezávislých občanů	-	-	-	-	-	-	-	-
15 Strana Práv Občanů ZEMANOVCI	419	0,99	733	0,84	308	1,06	364	1,03
16 OBČANÉ 2011	-	-	-	-	-	-	-	-
17 Úsvit přímé demokr. T.Okamury	2 306	5,43	4 368	5,03	1 534	5,30	2 193	6,21
18 Dělnic.str.sociální spravedl.	413	0,97	708	0,82	326	1,13	379	1,07
19 Českosl.strana socialistická *)	x	x	x	x	x	x	x	x
20 ANO 2011	7 617	17,94	16 397	18,89	5 602	19,36	7 115	20,13
21 Komunistická str.Čech a Moravy	6 925	16,31	10 271	11,83	5 042	17,42	5 713	16,16
22 LEV 21-Národní socialisté	46	0,11	88	0,10	95	0,33	31	0,09
23 Strana zelených	835	1,97	2 400	2,76	623	2,15	723	2,05
24 Koruna Česká (monarch.strana)	112	0,26	238	0,27	69	0,24	87	0,25

*) Strana nebyla zaregistrována

VOLBY DO POSLANECKÉ SNĚMOVNY PARLAMENTU ČR 25.10. - 26.10.2013

Tab. 7 Výsledky hlasování v jednotlivých volebních krajích a okresech

Základní informace	Území			
	3206 Rokycany	3207 Tachov	Plzeňský celkem	4101 Cheb
Počet osob v seznamu voličů	38 626	41 514	458 952	72 171
Vydáno úředních obálek	22 555	21 009	265 841	37 034
Procento účasti na volbách	58,39	50,61	57,92	51,31
Odevzdáno úředních obálek	22 541	20 997	265 640	36 998
Počet platných hlasů celkem	22 338	20 802	263 425	36 667
Procento platných hlasů	99,10	99,07	99,17	99,11

Výsledky hlasování :

Volební strana	Platných hlasů				abs.	%	abs.	%
	abs.	%	abs.	%				
1 Česká str.sociálně demokrat.	4 883	21,86	4 823	23,19	57 057	21,66	7 615	20,77
2 Strana svobodných občanů	472	2,11	304	1,46	5 970	2,27	737	2,01
3 Česká pirátská strana	698	3,12	700	3,37	8 415	3,19	1 416	3,86
4 TOP 09	2 094	9,37	1 405	6,75	29 696	11,27	3 217	8,77
5 HLAVU VZHŮRU - volební blok	127	0,57	70	0,34	1 052	0,40	157	0,43
6 Občanská demokratická strana	2 557	11,45	1 634	7,86	28 036	10,64	2 270	6,19
7 Romská demokratická strana	-	-	-	-	-	-	-	-
8 Klub angažovaných nestraníků	-	-	-	-	-	-	-	-
9 politické hnutí Změna	115	0,51	67	0,32	1 475	0,56	112	0,31
10 Strana soukromníků ČR	75	0,34	49	0,24	906	0,34	83	0,23
11 Křesť.demokr.unie-Čs.str.řid.	802	3,59	749	3,60	12 781	4,85	1 437	3,92
12 Volte Pr.Blok www.cibulka.net	-	-	-	-	-	-	-	-
13 Suver.-Strana zdravého rozumu	66	0,30	134	0,64	839	0,32	118	0,32
14 Aktiv nezávislých občanů	-	-	-	-	-	-	-	-
15 Strana Práv Občanů ZEMANOVCI	266	1,19	196	0,94	2 519	0,96	542	1,48
16 OBČANÉ 2011	-	-	-	-	-	-	-	-
17 Úsvit přímé demokr.T.Okamury	1 235	5,53	1 390	6,68	14 673	5,57	2 910	7,94
18 Dělnic.str.sociální spravedl.	198	0,89	278	1,34	2 598	0,99	409	1,12
19 Českosl.strana socialistická *)	x	x	x	x	x	x	x	x
20 ANO 2011	4 143	18,55	3 538	17,01	48 808	18,53	7 652	20,87
21 Komunistická str.Čech a Moravy	4 080	18,26	4 842	23,28	41 529	15,77	6 915	18,86
22 LEV 21-Národní socialisté	21	0,09	18	0,09	347	0,13	69	0,19
23 Strana zelených	449	2,01	540	2,60	6 033	2,29	922	2,51
24 Koruna Česká (monarch.strana)	57	0,26	65	0,31	691	0,26	86	0,23

*) Strana nebyla zaregistrována

VOLBY DO POSLANECKÉ SNĚMOVNY PARLAMENTU ČR 25.10. - 26.10.2013

Tab. 7 Výsledky hlasování v jednotlivých volebních krajích a okresech

Základní informace	Území			
	4102 Karlovy Vary	4103 Sokolov	Karlovarský celkem	4201 Děčín
Počet osob v seznamu voličů	93 505	74 512	240 188	105 467
Vydáno úředních obálek	51 022	35 799	123 855	54 869
Procento účasti na volbách	54,57	48,04	51,57	52,02
Odevzdáno úředních obálek	50 988	35 764	123 750	54 841
Počet platných hlasů celkem	50 582	35 424	122 673	54 386
Procento platných hlasů	99,20	99,05	99,13	99,17

Výsledky hlasování :

Volební strana	Platných hlasů							
	abs.	%	abs.	%	abs.	%	abs.	%
1 Česká str.sociálně demokrat.	9 781	19,34	8 789	24,81	26 185	21,35	11 441	21,04
2 Strana svobodných občanů	939	1,86	717	2,02	2 393	1,95	1 174	2,16
3 Česká pirátská strana	1 522	3,01	955	2,70	3 893	3,17	1 476	2,71
4 TOP 09	6 532	12,91	2 625	7,41	12 374	10,09	4 399	8,09
5 HLAVU VZHŮRU - volební blok	188	0,37	128	0,36	473	0,39	351	0,65
6 Občanská demokratická strana	3 801	7,51	2 184	6,17	8 255	6,73	3 276	6,02
7 Romská demokratická strana	-	-	-	-	-	-	-	-
8 Klub angažovaných nestraníků	-	-	-	-	-	-	-	-
9 politické hnutí Změna	175	0,35	96	0,27	383	0,31	691	1,27
10 Strana soukromníků ČR	165	0,33	235	0,66	483	0,39	143	0,26
11 Křesť.demokr.unie-Čs.str.řid.	1 853	3,66	836	2,36	4 126	3,36	1 396	2,57
12 Volte Pr.Blok www.cibulka.net	-	-	-	-	-	-	-	-
13 Suver.-Strana zdravého rozumu	195	0,39	121	0,34	434	0,35	255	0,47
14 Aktiv nezávislých občanů	-	-	-	-	-	-	-	-
15 Strana Práv Občanů ZEMANOVCÍ	637	1,26	406	1,15	1 585	1,29	748	1,38
16 OBČANÉ 2011	-	-	-	-	-	-	-	-
17 Úsvit přímé demokr.T.Okamury	4 075	8,06	3 240	9,15	10 225	8,34	4 404	8,10
18 Dělnic.str.sociální spravedl.	669	1,32	805	2,27	1 883	1,53	1 315	2,42
19 Českosl.strana socialistická *)	x	x	x	x	x	x	x	x
20 ANO 2011	11 250	22,24	7 255	20,48	26 157	21,32	12 002	22,07
21 Komunistická str.Čech a Moravy	7 456	14,74	6 149	17,36	20 520	16,73	9 935	18,27
22 LEV 21-Národní socialisté	91	0,18	44	0,12	204	0,17	46	0,08
23 Strana zelených	1 132	2,24	748	2,11	2 802	2,28	1 218	2,24
24 Koruna Česká (monarch.strana)	121	0,24	91	0,26	298	0,24	116	0,21

*) Strana nebyla zaregistrována

VOLBY DO POSLANECKÉ SNĚMOVNY PARLAMENTU ČR 25.10. - 26.10.2013

Tab. 7 Výsledky hlasování v jednotlivých volebních krajích a okresech

Základní informace	Území			
	4202 Chomutov	4203 Litoměřice	4204 Louny	4205 Most
Počet osob v seznamu voličů	99 929	95 345	70 055	91 828
Vydáno úředních obálek	49 003	54 004	37 933	45 344
Procento účasti na volbách	49,04	56,64	54,15	49,38
Odevzdáno úředních obálek	48 895	53 952	37 900	45 315
Počet platných hlasů celkem	48 515	53 497	37 584	44 970
Procento platných hlasů	99,22	99,16	99,17	99,24

Výsledky hlasování :

Volební strana	Platných hlasů				abs.	%	abs.	%
	abs.	%	abs.	%				
1 Česká str.sociálně demokrat.	11 278	23,25	10 192	19,05	7 816	20,80	10 012	22,26
2 Strana svobodných občanů	941	1,94	1 374	2,57	792	2,11	923	2,05
3 Česká pirátská strana	1 039	2,14	1 345	2,51	817	2,17	878	1,95
4 TOP 09	3 568	7,35	5 412	10,12	3 025	8,05	2 966	6,60
5 HLAVU VZHŮRU - volební blok	311	0,64	265	0,50	139	0,37	229	0,51
6 Občanská demokratická strana	2 494	5,14	4 031	7,54	2 304	6,13	2 406	5,35
7 Romská demokratická strana	-	-	-	-	-	-	-	-
8 Klub angažovaných nestraníků	-	-	-	-	-	-	-	-
9 politické hnutí Změna	151	0,31	288	0,54	166	0,44	209	0,46
10 Strana soukromníků ČR	220	0,45	197	0,37	205	0,55	108	0,24
11 Křesť.demokr.unie-Čs.str.řid.	901	1,86	1 650	3,08	769	2,05	723	1,61
12 Volte Pr.Blok www.cibulka.net	-	-	-	-	-	-	-	-
13 Suver.-Strana zdravého rozumu	190	0,39	209	0,39	137	0,36	128	0,28
14 Aktiv nezávislých občanů	-	-	-	-	-	-	-	-
15 Strana Práv Občanů ZEMANOVCI	788	1,62	784	1,47	586	1,56	537	1,19
16 OBČANÉ 2011	-	-	-	-	-	-	-	-
17 Úsvit přímé demokr. T.Okamury	4 446	9,16	3 706	6,93	2 736	7,28	3 265	7,26
18 Dělnic.str.sociální spravedl.	758	1,56	736	1,38	582	1,55	946	2,10
19 Českosl.strana socialistická *)	x	x	x	x	x	x	x	x
20 ANO 2011	9 905	20,42	10 588	19,79	7 545	20,08	10 523	23,40
21 Komunistická str.Čech a Moravy	10 115	20,85	11 039	20,63	9 030	24,03	9 636	21,43
22 LEV 21-Národní socialisté	43	0,09	52	0,10	76	0,20	65	0,14
23 Strana zelených	1 265	2,61	1 465	2,74	769	2,05	1 314	2,92
24 Koruna Česká (monarch.strana)	102	0,21	164	0,31	90	0,24	102	0,23

*) Strana nebyla zaregistrována

VOLBY DO POSLANECKÉ SNĚMOVNY PARLAMENTU ČR 25.10. - 26.10.2013

Tab. 7 Výsledky hlasování v jednotlivých volebních krajích a okresech

Základní informace	Území			
	4206 Teplice	4207 Ústí nad Labem	Ústecký celkem	5101 Česká Lípa
Počet osob v seznamu voličů	102 784	94 949	660 357	83 372
Vydáno úředních obálek	50 424	49 733	341 310	43 236
Procento účasti na volbách	49,06	52,38	51,69	51,86
Odevzdáno úředních obálek	50 379	49 704	340 986	43 219
Počet platných hlasů celkem	49 870	49 260	338 082	42 906
Procento platných hlasů	98,99	99,11	99,15	99,28

Výsledky hlasování :

Volební strana	Platných hlasů				abs.	%	abs.	%
	abs.	%	abs.	%				
1 Česká str.sociálně demokrat.	10 178	20,41	9 316	18,91	70 233	20,77	8 302	19,35
2 Strana svobodných občanů	1 010	2,03	1 204	2,44	7 418	2,19	899	2,10
3 Česká pirátská strana	1 090	2,19	1 224	2,48	7 869	2,33	1 441	3,36
4 TOP 09	4 559	9,14	4 817	9,78	28 746	8,50	4 338	10,11
5 HLAVU VZHŮRU - volební blok	244	0,49	367	0,75	1 906	0,56	216	0,50
6 Občanská demokratická strana	3 445	6,91	3 174	6,44	21 130	6,25	2 434	5,67
7 Romská demokratická strana	-	-	-	-	-	-	77	0,18
8 Klub angažovaných nestraníků	-	-	-	-	-	-	-	-
9 politické hnutí Změna	325	0,65	414	0,84	2 244	0,66	540	1,26
10 Strana soukromníků ČR	174	0,35	112	0,23	1 159	0,34	144	0,34
11 Křesť.demokr.unie-Čs.str.řid.	1 073	2,15	1 008	2,05	7 520	2,22	908	2,12
12 Volte Pr.Blok www.cibulka.net	-	-	-	-	-	-	-	-
13 Suver.-Strana zdravého rozumu	199	0,40	204	0,41	1 322	0,39	172	0,40
14 Aktiv nezávislých občanů	-	-	-	-	-	-	-	-
15 Strana Práv Občanů ZEMANOVCI	814	1,63	879	1,78	5 136	1,52	527	1,23
16 OBČANÉ 2011	-	-	-	-	-	-	-	-
17 Úsvit přímé demokr.T.Okamury	3 876	7,77	3 412	6,93	25 845	7,64	3 626	8,45
18 Dělnic.str.sociální spravedl.	1 404	2,82	749	1,52	6 490	1,92	573	1,34
19 Českosl.strana socialistická *)	x	x	x	x	x	x	x	x
20 ANO 2011	9 975	20,00	11 448	23,24	71 986	21,29	9 052	21,10
21 Komunistická str.Čech a Moravy	9 799	19,65	9 204	18,68	68 758	20,34	8 417	19,62
22 LEV 21-Národní socialisté	103	0,21	87	0,18	472	0,14	34	0,08
23 Strana zelených	1 496	3,00	1 555	3,16	9 082	2,69	1 206	2,81
24 Koruna Česká (monarch.strana)	106	0,21	86	0,17	766	0,23	-	-

*) Strana nebyla zaregistrována

VOLBY DO POSLANECKÉ SNĚMOVNY PARLAMENTU ČR 25.10. - 26.10.2013

Tab. 7 Výsledky hlasování v jednotlivých volebních krajích a okresech

Základní informace	Území			
	5102 Jablonec nad Nis.	5103 Liberec	5104 Semily	Liberecký celkem
Počet osob v seznamu voličů	72 459	135 330	61 242	352 403
Vydáno úředních obálek	42 980	78 973	38 910	204 099
Procento účasti na volbách	59,32	58,36	63,53	57,92
Odevzdáno úředních obálek	42 945	78 907	38 880	203 951
Počet platných hlasů celkem	42 603	78 371	38 571	202 451
Procento platných hlasů	99,20	99,32	99,21	99,26

Výsledky hlasování :

Volební strana	Platných hlasů				abs.	%	abs.	%
	abs.	%	abs.	%				
1 Česká str.sociálně demokrat.	6 633	15,57	13 034	16,63	6 226	16,14	34 195	16,89
2 Strana svobodných občanů	1 000	2,35	2 041	2,60	959	2,49	4 899	2,42
3 Česká pirátská strana	1 698	3,99	2 326	2,97	1 248	3,24	6 713	3,32
4 TOP 09	6 562	15,40	12 865	16,42	7 102	18,41	30 867	15,25
5 HLAVU VZHŮRU - volební blok	165	0,39	298	0,38	143	0,37	822	0,41
6 Občanská demokratická strana	3 765	8,84	4 978	6,35	2 910	7,54	14 087	6,96
7 Romská demokratická strana	67	0,16	55	0,07	15	0,04	214	0,11
8 Klub angažovaných nestraníků	-	-	-	-	-	-	-	-
9 politické hnutí Změna	682	1,60	2 260	2,88	501	1,30	3 983	1,97
10 Strana soukromníků ČR	109	0,26	298	0,38	181	0,47	732	0,36
11 Křesť.demokr.unie-Čs.str.řid.	1 152	2,70	2 094	2,67	1 954	5,07	6 108	3,02
12 Volte Pr.Blok www.cibulka.net	-	-	-	-	-	-	-	-
13 Suver.-Strana zdravého rozumu	159	0,37	238	0,30	170	0,44	739	0,37
14 Aktiv nezávislých občanů	-	-	-	-	-	-	-	-
15 Strana Práv Občanů ZEMANOVCI	622	1,46	1 208	1,54	386	1,00	2 743	1,35
16 OBČANÉ 2011	-	-	-	-	-	-	-	-
17 Úsvit přímé demokr. T.Okamury	3 486	8,18	5 531	7,06	3 502	9,08	16 145	7,97
18 Dělnic.str.sociální spravedl.	481	1,13	667	0,85	305	0,79	2 026	1,00
19 Českosl.strana socialistická *)	x	x	x	x	x	x	x	x
20 ANO 2011	9 760	22,91	17 474	22,30	7 441	19,29	43 727	21,60
21 Komunistická str.Čech a Moravy	5 303	12,45	10 964	13,99	4 448	11,53	29 132	14,39
22 LEV 21-Národní socialisté	27	0,06	73	0,09	39	0,10	173	0,09
23 Strana zelených	932	2,19	1 967	2,51	1 041	2,70	5 146	2,54
24 Koruna Česká (monarch.strana)	-	-	-	-	-	-	-	-

*) Strana nebyla zaregistrována

VOLBY DO POSLANECKÉ SNĚMOVNY PARLAMENTU ČR 25.10. - 26.10.2013

Tab. 7 Výsledky hlasování v jednotlivých volebních krajích a okresech

Základní informace	Území			
	5201 Hradec Králové	5202 Jičín	5203 Náchod	5204 Rychnov n. Kněžnou
Počet osob v seznamu voličů	131 595	64 911	90 255	63 659
Vydáno úředních obálek	84 346	40 014	54 026	39 716
Procento účasti na volbách	64,10	61,64	59,86	62,39
Odevzdáno úředních obálek	84 310	39 991	53 974	39 706
Počet platných hlasů celkem	83 674	39 645	53 481	39 404
Procento platných hlasů	99,25	99,13	99,09	99,24

Výsledky hlasování :

Volební strana	Platných hlasů				abs.	%	abs.	%	abs.	%
	abs.	%	abs.	%						
1 Česká str.sociálně demokrat.	15 186	18,15	7 422	18,72	10 357	19,37	7 240	18,37	7 240	18,37
2 Strana svobodných občanů	2 435	2,91	989	2,49	1 329	2,48	987	2,50	987	2,50
3 Česká pirátská strana	1 977	2,36	988	2,49	1 200	2,24	1 023	2,60	1 023	2,60
4 TOP 09	12 499	14,94	5 241	13,22	6 653	12,44	4 307	10,93	4 307	10,93
5 HLAVU VZHŮRU - volební blok	290	0,35	137	0,35	171	0,32	111	0,28	111	0,28
6 Občanská demokratická strana	5 768	6,89	2 553	6,44	3 652	6,83	2 639	6,70	2 639	6,70
7 Romská demokratická strana	-	-	-	-	-	-	-	-	-	-
8 Klub angažovaných nestraníků	-	-	-	-	-	-	-	-	-	-
9 politické hnutí Změna	817	0,98	281	0,71	362	0,68	262	0,66	262	0,66
10 Strana soukromníků ČR	240	0,29	114	0,29	163	0,30	146	0,37	146	0,37
11 Křesť.demokr.unie-Čs.str.řid.	4 966	5,93	1 951	4,92	5 658	10,58	3 336	8,47	3 336	8,47
12 Volte Pr.Blok www.cibulka.net	-	-	-	-	-	-	-	-	-	-
13 Suver.-Strana zdravého rozumu	180	0,22	144	0,36	215	0,40	150	0,38	150	0,38
14 Aktiv nezávislých občanů	115	0,14	54	0,14	43	0,08	39	0,10	39	0,10
15 Strana Práv Občanů ZEMANOVCI	984	1,18	470	1,19	469	0,88	535	1,36	535	1,36
16 OBČANÉ 2011	-	-	-	-	-	-	-	-	-	-
17 Úsvit přímé demokr. T.Okamury	5 707	6,82	3 331	8,40	4 515	8,44	3 529	8,96	3 529	8,96
18 Dělnic.str.sociální spravedl.	566	0,68	354	0,89	460	0,86	341	0,87	341	0,87
19 Českosl.strana socialistická *)	x	x	x	x	x	x	x	x	x	x
20 ANO 2011	17 679	21,13	8 552	21,57	10 222	19,11	7 543	19,14	7 543	19,14
21 Komunistická str.Čech a Moravy	11 722	14,01	5 922	14,94	6 411	11,99	6 235	15,82	6 235	15,82
22 LEV 21-Národní socialisté	74	0,09	37	0,09	81	0,15	29	0,07	29	0,07
23 Strana zelených	2 469	2,95	1 105	2,79	1 520	2,84	952	2,42	952	2,42
24 Koruna Česká (monarch.strana)	-	-	-	-	-	-	-	-	-	-

*) Strana nebyla zaregistrována

VOLBY DO POSLANECKÉ SNĚMOVNY PARLAMENTU ČR 25.10. - 26.10.2013

Tab. 7 Výsledky hlasování v jednotlivých volebních krajích a okresech

Základní informace	Území			
	5205 Trutnov	Královéhradecký celkem	5301 Chrudim	5302 Pardubice
Počet osob v seznamu voličů	97 915	448 335	84 740	133 896
Vydáno úředních obálek	58 315	276 417	52 919	84 020
Procento účasti na volbách	59,56	61,65	62,45	62,75
Odevzdáno úředních obálek	58 270	276 251	52 888	83 983
Počet platných hlasů celkem	57 687	273 891	52 485	83 387
Procento platných hlasů	99,00	99,32	99,24	99,29

Výsledky hlasování :

Volební strana	Platných hlasů									
	abs.	%	abs.	%	abs.	%	abs.	%	abs.	%
1 Česká str.sociálně demokrat.	10 665	18,49	50 870	18,57	10 490	19,99	16 602	19,91		
2 Strana svobodných občanů	1 563	2,71	7 303	2,67	1 155	2,20	2 237	2,68		
3 Česká pirátská strana	1 556	2,70	6 744	2,46	1 329	2,53	2 191	2,63		
4 TOP 09	6 660	11,55	35 360	12,91	4 539	8,65	10 085	12,09		
5 HLAVU VZHŮRU - volební blok	244	0,42	953	0,35	188	0,36	305	0,37		
6 Občanská demokratická strana	5 321	9,22	19 933	7,28	3 449	6,57	6 418	7,70		
7 Romská demokratická strana	-	-	-	-	-	-	-	-		
8 Klub angažovaných nestraníků	-	-	-	-	70	0,13	98	0,12		
9 politické hnutí Změna	386	0,67	2 108	0,77	215	0,41	530	0,64		
10 Strana soukromníků ČR	137	0,24	800	0,29	143	0,27	382	0,46		
11 Křesť.demokr.unie-Čs.str.řid.	2 699	4,68	18 610	6,79	4 035	7,69	4 105	4,92		
12 Volte Pr.Blok www.cibulka.net	-	-	-	-	-	-	-	-		
13 Suver.-Strana zdravého rozumu	258	0,45	947	0,35	204	0,39	213	0,26		
14 Aktiv nezávislých občanů	73	0,13	324	0,12	-	-	-	-		
15 Strana Práv Občanů ZEMANOVCÍ	607	1,05	3 065	1,12	1 332	2,54	1 494	1,79		
16 OBČANÉ 2011	-	-	-	-	-	-	-	-		
17 Úsvit přímé demokr. T.Okamury	5 050	8,75	22 132	8,08	3 293	6,27	5 115	6,13		
18 Dělnic.str.sociální spravedl.	762	1,32	2 483	0,91	511	0,97	733	0,88		
19 Českosl.strana socialistická *)	x	x	x	x	x	x	x	x		
20 ANO 2011	11 552	20,03	55 548	20,28	11 792	22,47	18 577	22,28		
21 Komunistická str.Čech a Moravy	8 274	14,34	38 564	14,08	8 558	16,31	11 584	13,89		
22 LEV 21-Národní socialisté	53	0,09	274	0,10	27	0,05	67	0,08		
23 Strana zelených	1 827	3,17	7 873	2,87	1 095	2,09	2 536	3,04		
24 Koruna Česká (monarch.strana)	-	-	-	-	60	0,11	115	0,14		

*) Strana nebyla zaregistrována

VOLBY DO POSLANECKÉ SNĚMOVNY PARLAMENTU ČR 25.10. - 26.10.2013

Tab. 7 Výsledky hlasování v jednotlivých volebních krajích a okresech

Základní informace	Území			
	5303 Svitavy	5304 Ústí nad Orlicí	Pardubický celkem	6101 Havlíkův Brod
Počet osob v seznamu voličů	84 983	110 742	414 361	77 465
Vydáno úředních obálek	50 958	70 090	257 987	48 988
Procento účasti na volbách	59,96	63,29	62,26	63,24
Odevzdáno úředních obálek	50 938	69 987	257 796	48 968
Počet platných hlasů celkem	50 493	69 238	255 603	48 601
Procento platných hlasů	99,13	98,93	99,15	99,25

Výsledky hlasování :

Volební strana	Platných hlasů				abs.	%	abs.	%
	abs.	%	abs.	%				
1 Česká str.sociálně demokrat.	11 597	22,97	13 810	19,95	52 499	20,54	11 202	23,05
2 Strana svobodných občanů	912	1,81	1 658	2,39	5 962	2,33	868	1,79
3 Česká pirátská strana	1 298	2,57	2 025	2,92	6 843	2,68	1 118	2,30
4 TOP 09	4 311	8,54	8 708	12,58	27 643	10,81	4 372	9,00
5 HLAVU VZHŮRU - volební blok	168	0,33	212	0,31	873	0,34	127	0,26
6 Občanská demokratická strana	3 539	7,01	4 761	6,88	18 167	7,11	3 998	8,23
7 Romská demokratická strana	-	-	-	-	-	-	-	-
8 Klub angažovaných nestraníků	45	0,09	80	0,12	293	0,11	-	-
9 politické hnutí Změna	207	0,41	520	0,75	1 472	0,58	163	0,34
10 Strana soukromníků ČR	252	0,50	298	0,43	1 075	0,42	163	0,34
11 Křesť.demokr.unie-Čs.str.lid.	5 025	9,95	6 528	9,43	19 693	7,70	4 178	8,60
12 Volte Pr:Blok www.cibulka.net	-	-	-	-	-	-	-	-
13 Suver.-Strana zdravého rozumu	155	0,31	267	0,39	839	0,33	161	0,33
14 Aktiv nezávislých občanů	-	-	-	-	-	-	50	-
15 Strana Práv Občanů ZEMANOVCÍ	982	1,94	1 513	2,19	5 321	2,08	780	1,60
16 OBČANÉ 2011	-	-	-	-	-	-	-	-
17 Úsvit přímé demokr. T.Okamury	3 307	6,55	5 808	8,39	17 523	6,86	2 853	5,87
18 Dělnic.str.sociální spravedl.	470	0,93	593	0,86	2 307	0,90	277	0,57
19 Českosl.strana socialistická *)	x	x	x	x	x	x	x	x
20 ANO 2011	8 396	16,63	11 912	17,20	50 677	19,83	8 352	17,18
21 Komunistická str.Čech a Moravy	8 493	16,82	8 743	12,63	37 378	14,62	8 582	17,66
22 LEV 21-Národní socialisté	35	0,07	29	0,04	158	0,06	22	0,05
23 Strana zelených	1 223	2,42	1 619	2,34	6 473	2,53	1 335	2,75
24 Koruna Česká (monarch.strana)	78	0,15	154	0,22	407	0,16	-	-

*) Strana nebyla zaregistrována

VOLBY DO POSLANECKÉ SNĚMOVNY PARLAMENTU ČR 25.10. - 26.10.2013

Tab. 7 Výsledky hlasování v jednotlivých volebních krajích a okresech

Základní informace	Území				
	6102 Jihlava	6103 Pelhřimov	6104 Třebíč	6105 Žďár nad Sázavou	
Počet osob v seznamu voličů	91 095	59 056	92 205	96 740	
Vydáno úředních obálek	56 363	37 409	57 935	63 282	
Procento účasti na volbách	61,87	63,34	62,83	65,41	
Odevzdáno úředních obálek	56 336	37 391	57 901	63 230	
Počet platných hlasů celkem	55 956	37 121	57 534	62 820	
Procento platných hlasů	99,33	99,28	99,37	99,35	

Výsledky hlasování :

Volební strana	Platných hlasů					abs.	%	abs.	%
	abs.	%	abs.	%	abs.				
1 Česká str.sociálně demokrat.	11 554	20,65	9 783	26,35	12 900	22,42	14 874	23,68	
2 Strana svobodných občanů	1 323	2,36	845	2,28	1 071	1,86	1 225	1,95	
3 Česká pirátská strana	1 557	2,78	882	2,38	1 304	2,27	1 314	2,09	
4 TOP 09	5 768	10,31	3 722	10,03	4 691	8,15	5 216	8,30	
5 HLAVU VZHŮRU - volební blok	191	0,34	95	0,26	185	0,32	140	0,22	
6 Občanská demokratická strana	4 014	7,17	2 803	7,55	3 041	5,29	4 056	6,46	
7 Romská demokratická strana	-	-	-	-	-	-	-	-	
8 Klub angažovaných nestraníků	-	-	-	-	-	-	-	-	
9 politické hnutí Změna	322	0,58	150	0,40	157	0,27	361	0,57	
10 Strana soukromníků ČR	119	0,21	117	0,32	119	0,21	147	0,23	
11 Křesť.demokr.unie-Čs.str.řid.	5 470	9,78	3 092	8,33	6 265	10,89	8 638	13,75	
12 Volte Pr.Blok www.cibulka.net	-	-	-	-	-	-	-	-	
13 Suver.-Strana zdravého rozumu	207	0,37	91	0,25	164	0,29	133	0,21	
14 Aktiv nezávislých občanů	73	0,13	47	0,13	53	0,09	50	0,08	
15 Strana Práv Občanů ZEMANOVCÍ	964	1,72	466	1,26	812	1,41	1 782	2,84	
16 OBČANÉ 2011	-	-	-	-	-	-	-	-	
17 Úsvit přímé demokr. T.Okamury	4 661	8,33	2 241	6,04	4 477	7,78	3 706	5,90	
18 Dělnic.str.sociální spravedl.	496	0,89	246	0,66	340	0,59	366	0,58	
19 Českosl.strana socialistická *)	x	x	x	x	x	x	x	x	
20 ANO 2011	8 166	14,59	5 529	14,89	9 828	17,08	9 787	15,58	
21 Komunistická str.Čech a Moravy	8 943	15,98	6 121	16,49	10 874	18,90	9 677	15,40	
22 LEV 21-Národní socialisté	57	0,10	20	0,05	33	0,06	27	0,04	
23 Strana zelených	2 071	3,70	871	2,35	1 220	2,12	1 321	2,10	
24 Koruna Česká (monarch.strana)	-	-	-	-	-	-	-	-	

*) Strana nebyla zaregistrována

VOLBY DO POSLANECKÉ SNĚMOVNY PARLAMENTU ČR 25.10. - 26.10.2013

Tab. 7 Výsledky hlasování v jednotlivých volebních krajích a okresech

Základní informace	Území			
	Vysočina - celkem	6201 Blansko	6202 Brno-město	6203 Brno-venkov
Počet osob v seznamu voličů	416 561	87 114	311 508	166 398
Vydáno úředních obálek	263 977	56 027	187 841	107 039
Procento účasti na volbách	63,37	64,31	60,30	64,33
Odevzdáno úředních obálek	263 826	55 992	187 614	106 974
Počet platných hlasů celkem	262 032	55 594	186 550	106 330
Procento platných hlasů	99,32	99,29	99,43	99,40

Výsledky hlasování :

Volební strana	Platných hlasů							
	abs.	%	abs.	%	abs.	%	abs.	%
1 Česká str.sociálně demokrat.	60 313	23,02	14 645	26,34	38 751	20,77	23 175	21,80
2 Strana svobodných občanů	5 332	2,03	1 062	1,91	6 440	3,45	2 739	2,58
3 Česká pirátská strana	6 175	2,36	1 352	2,43	5 293	2,84	2 544	2,39
4 TOP 09	23 769	9,07	3 882	6,98	25 728	13,79	11 519	10,83
5 HLAVU VZHŮRU - volební blok	738	0,28	104	0,19	477	0,26	293	0,28
6 Občanská demokratická strana	17 912	6,84	3 098	5,57	17 709	9,49	7 103	6,68
7 Romská demokratická strana	-	-	-	-	-	-	-	-
8 Klub angažovaných nestraníků	-	-	-	-	-	-	-	-
9 politické hnutí Změna	1 153	0,44	175	0,31	640	0,34	307	0,29
10 Strana soukromníků ČR	665	0,25	163	0,29	252	0,14	238	0,22
11 Křesť.demokr.unie-Čs.str.lid.	27 643	10,55	6 988	12,57	16 186	8,68	11 105	10,44
12 Volte Pr:Blok www.cibulka.net	-	-	-	-	-	-	-	-
13 Suver.-Strana zdravého rozumu	756	0,29	121	0,22	199	0,11	200	0,19
14 Aktiv nezávislých občanů	273	0,10	-	-	-	-	-	-
15 Strana Práv Občanů ZEMANOVCI	4 804	1,83	962	1,73	2 465	1,32	1 573	1,48
16 OBČANÉ 2011	-	-	-	-	-	-	-	-
17 Úsvit přímé demokr. T.Okamury	17 938	6,85	3 484	6,27	9 861	5,29	6 974	6,56
18 Dělnic.str.sociální spravedl.	1 725	0,66	333	0,60	981	0,53	752	0,71
19 Českosl.strana socialistická *)	x	x	x	x	x	x	x	x
20 ANO 2011	41 662	15,90	8 805	15,84	32 173	17,25	19 213	18,07
21 Komunistická str.Čech a Moravy	44 197	16,87	8 930	16,06	19 147	10,26	15 257	14,35
22 LEV 21-Národní socialisté	159	0,06	17	0,03	78	0,04	50	0,05
23 Strana zelených	6 818	2,60	1 395	2,51	9 880	5,30	3 082	2,90
24 Koruna Česká (monarch.strana)	-	-	78	0,14	290	0,16	206	0,19

*) Strana nebyla zaregistrována

VOLBY DO POSLANECKÉ SNĚMOVNY PARLAMENTU ČR 25.10. - 26.10.2013

Tab. 7 Výsledky hlasování v jednotlivých volebních krajích a okresech

Základní informace	Území					
	6204 Břeclav	6205 Hodonín	6206 Vyškov	6207 Znojmo		
Počet osob v seznamu voličů	94 884	129 301	73 047			92 067
Vydáno úředních obálek	53 690	76 150	44 570			52 543
Procento účasti na volbách	56,58	58,89	61,02			57,07
Odevzdáno úředních obálek	53 655	76 094	44 542			52 529
Počet platných hlasů celkem	53 317	75 627	44 266			52 173
Procento platných hlasů	99,37	99,39	99,38			99,32

Výsledky hlasování :

Volební strana	Platných hlasů							
	abs.	%	abs.	%	abs.	%	abs.	%
1 Česká str.sociálně demokrat.	12 172	22,83	17 050	22,54	12 646	28,57	13 245	25,39
2 Strana svobodných občanů	1 330	2,49	1 463	1,93	868	1,96	966	1,85
3 Česká pirátská strana	1 114	2,09	1 698	2,25	1 073	2,42	1 036	1,99
4 TOP 09	4 225	7,92	4 924	6,51	2 654	6,00	3 292	6,31
5 HLAVU VZHŮRU - volební blok	136	0,26	176	0,23	94	0,21	91	0,17
6 Občanská demokratická strana	3 292	6,17	3 998	5,29	2 297	5,19	2 758	5,29
7 Romská demokratická strana	-	-	-	-	-	-	-	-
8 Klub angažovaných nestraníků	-	-	-	-	-	-	-	-
9 politické hnutí Změna	168	0,32	295	0,39	112	0,25	186	0,36
10 Strana soukromníků ČR	203	0,38	161	0,21	79	0,18	90	0,17
11 Křesť.demokr.unie-Čs.str.lid.	5 147	9,65	10 743	14,21	4 331	9,78	4 428	8,49
12 Volte Pr.Blok www.cibulka.net	-	-	-	-	-	-	-	-
13 Suver.-Strana zdravého rozumu	68	0,13	161	0,21	115	0,26	114	0,22
14 Aktiv nezávislých občanů	-	-	-	-	-	-	-	-
15 Strana Práv Občanů ZEMANOVCI	763	1,43	2 531	3,35	592	1,34	828	1,59
16 OBČANÉ 2011	-	-	-	-	-	-	-	-
17 Úsvit přímé demokr. T. Okamury	4 061	7,62	5 975	7,90	3 197	7,22	3 706	7,10
18 Dělnic.str.sociální spravedl.	300	0,56	429	0,57	285	0,64	310	0,59
19 Českosl.strana socialistická *)	x	x	x	x	x	x	x	x
20 ANO 2011	10 119	18,98	12 477	16,50	7 137	16,12	9 585	18,37
21 Komunistická str.Čech a Moravy	8 911	16,71	11 941	15,79	7 707	17,41	10 521	20,17
22 LEV 21-Národní socialisté	28	0,05	26	0,03	15	0,03	46	0,09
23 Strana zelených	1 179	2,21	1 380	1,82	973	2,20	891	1,71
24 Koruna Česká (monarch.strana)	101	0,19	199	0,26	91	0,21	80	0,15

*) Strana nebyla zaregistrována

VOLBY DO POSLANECKÉ SNĚMOVNY PARLAMENTU ČR 25.10. - 26.10.2013

Tab. 7 Výsledky hlasování v jednotlivých volebních krajích a okresech

Základní informace	Území			
	Jihomoravský celkem	7101 Jeseník	7102 Olomouc	7103 Prostějov
Počet osob v seznamu voličů	954 319	33 367	189 431	89 366
Vydáno úředních obálek	577 860	18 546	112 369	53 069
Procento účasti na volbách	60,55	55,58	59,32	59,38
Odevzdáno úředních obálek	577 400	18 538	112 302	53 045
Počet platných hlasů celkem	573 857	18 375	111 498	52 708
Procento platných hlasů	99,39	99,12	99,28	99,36

Výsledky hlasování :

Volební strana	Platných hlasů							
	abs.	%	abs.	%	abs.	%	abs.	%
1 Česká str.sociálně demokrat.	131 684	22,95	4 374	23,80	24 002	21,53	12 644	23,99
2 Strana svobodných občanů	14 868	2,59	334	1,82	2 319	2,08	893	1,69
3 Česká pirátská strana	14 110	2,46	375	2,04	2 831	2,54	964	1,83
4 TOP 09	56 224	9,80	1 143	6,22	10 390	9,32	3 741	7,10
5 HLAVU VZHŮRU - volební blok	1 371	0,24	57	0,31	473	0,42	140	0,27
6 Občanská demokratická strana	40 255	7,01	918	5,00	7 741	6,94	2 765	5,25
7 Romská demokratická strana	-	-	-	-	-	-	-	-
8 Klub angažovaných nestraníků	-	-	-	-	-	-	-	-
9 politické hnutí Změna	1 883	0,33	58	0,32	421	0,38	115	0,22
10 Strana soukromníků ČR	1 186	0,21	58	0,32	224	0,20	97	0,18
11 Křesť.demokr.unie-Čs.str.řid.	58 928	10,27	932	5,07	8 771	7,87	4 500	8,54
12 Volte Pr:Blok www.cibulka.net	-	-	-	-	-	-	-	-
13 Suver.-Strana zdravého rozumu	978	0,17	60	0,33	276	0,25	135	0,26
14 Aktiv nezávislých občanů	-	-	-	-	-	-	-	-
15 Strana Práv Občanů ZEMANOVCÍ	9 714	1,69	271	1,47	1 702	1,53	834	1,58
16 OBČANÉ 2011	-	-	-	-	-	-	-	-
17 Úsvit přímé demokr. T.Okamury	37 258	6,49	1 873	10,19	8 891	7,97	5 011	9,51
18 Dělnic.str.sociální spravedl.	3 390	0,59	179	0,97	790	0,71	558	1,06
19 Českosl.strana socialistická *)	x	x	x	x	x	x	x	x
20 ANO 2011	99 509	17,34	3 553	19,34	21 766	19,52	9 821	18,63
21 Komunistická str.Čech a Moravy	82 414	14,36	3 731	20,30	17 275	15,49	9 175	17,41
22 LEV 21-Národní socialisté	260	0,05	27	0,15	49	0,04	67	0,13
23 Strana zelených	18 780	3,27	394	2,14	3 228	2,90	983	1,86
24 Koruna Česká (monarch.strana)	1 045	0,18	38	0,21	349	0,31	265	0,50

*) Strana nebyla zaregistrována

VOLBY DO POSLANECKÉ SNĚMOVNY PARLAMENTU ČR 25.10. - 26.10.2013

Tab. 7 Výsledky hlasování v jednotlivých volebních krajích a okresech

Základní informace	Území			
	7104 Přerov	7105 Šumperk	Olomoucký celkem	7201 Kroměříž
Počet osob v seznamu voličů	108 116	101 316	521 596	88 322
Vydáno úředních obálek	63 902	59 341	307 227	54 377
Procento účasti na volbách	59,11	58,57	58,90	61,57
Odevzdáno úředních obálek	63 877	59 298	307 060	54 326
Počet platných hlasů celkem	63 447	58 816	304 844	53 989
Procento platných hlasů	99,33	99,19	99,28	99,38

Výsledky hlasování :

Volební strana	Platných hlasů				abs.	%	abs.	%
	abs.	%	abs.	%				
1 Česká str.sociálně demokrat.	13 472	21,23	13 259	22,54	67 751	22,22	11 490	21,28
2 Strana svobodných občanů	1 122	1,77	1 242	2,11	5 910	1,94	1 200	2,22
3 Česká pirátská strana	1 343	2,12	1 231	2,09	6 744	2,21	918	1,70
4 TOP 09	4 056	6,39	4 279	7,28	23 609	7,74	3 641	6,74
5 HLAVU VZHŮRU - volební blok	144	0,23	236	0,40	1 050	0,34	131	0,24
6 Občanská demokratická strana	3 615	5,70	3 368	5,73	18 407	6,04	2 713	5,03
7 Romská demokratická strana	-	-	-	-	-	-	-	-
8 Klub angažovaných nestraníků	-	-	-	-	-	-	-	-
9 politické hnutí Změna	291	0,46	358	0,61	1 243	0,41	118	0,22
10 Strana soukromníků ČR	148	0,23	102	0,17	629	0,21	92	0,17
11 Křesť.demokr.unie-Čs.str.řid.	5 340	8,42	4 667	7,93	24 210	7,94	5 367	9,94
12 Volte Pr.Blok www.cibulka.net	-	-	-	-	-	-	-	-
13 Suver.-Strana zdravého rozumu	247	0,39	284	0,48	1002	0,33	122	0,23
14 Aktiv nezávislých občanů	-	-	-	-	-	-	-	-
15 Strana Práv Občanů ZEMANOVCÍ	997	1,57	915	1,56	4719	1,55	1 172	2,17
16 OBČANÉ 2011	-	-	-	-	-	-	-	-
17 Úsvit přímé demokr.T.Okamury	5 887	9,28	5 370	9,13	27 032	8,87	6 196	11,48
18 Dělnic.str.sociální spravedl.	577	0,91	432	0,73	2 536	0,83	373	0,69
19 Českosl.strana socialistická *)	x	x	x	x	x	x	x	x
20 ANO 2011	13 754	21,68	10 914	18,56	59 808	19,62	10 081	18,67
21 Komunistická str.Čech a Moravy	10 964	17,28	10 777	18,32	51 922	17,03	9 171	16,99
22 LEV 21-Národní socialisté	42	0,07	40	0,07	225	0,07	37	0,07
23 Strana zelených	1 299	2,05	1 193	2,03	7 097	2,33	1 021	1,89
24 Koruna Česká (monarch.strana)	149	0,23	149	0,25	950	0,31	146	0,27

*) Strana nebyla zaregistrována

VOLBY DO POSLANECKÉ SNĚMOVNY PARLAMENTU ČR 25.10. - 26.10.2013

Tab. 7 Výsledky hlasování v jednotlivých volebních krajích a okresech

Základní informace	Území			
	7202 Uherské Hradiště	7203 Vsetín	7204 Zlín	Zlínský kraj celkem
Počet osob v seznamu voličů	119 480	119 223	158 344	483 369
Vydáno úředních obálek	73 358	70 285	99 397	297 417
Procento účasti na volbách	62,44	58,95	62,77	61,53
Odevzdáno úředních obálek	73 296	70 223	99 318	297 163
Počet platných hlasů celkem	72 873	69 778	98 694	295 334
Procento platných hlasů	99,42	99,37	99,37	99,38

Výsledky hlasování :

Volební strana	Platných hlasů							
	abs.	%	abs.	%	abs.	%	abs.	%
1 Česká str.sociálně demokrat.	14 344	19,68	13 253	18,99	18 194	18,43	57 281	19,40
2 Strana svobodných občanů	1 585	2,18	1 631	2,34	2 619	2,65	7 035	2,38
3 Česká pirátská strana	1 421	1,95	1 503	2,15	2 042	2,07	5 884	1,99
4 TOP 09	6 407	8,79	6 006	8,61	11 171	11,32	27 225	9,22
5 HLAVU VZHŮRU - volební blok	181	0,25	187	0,27	394	0,40	893	0,30
6 Občanská demokratická strana	4 063	5,58	4 508	6,46	5 438	5,51	16 722	5,66
7 Romská demokratická strana	-	-	-	-	-	-	-	-
8 Klub angažovaných nestraníků	-	-	-	-	-	-	-	-
9 politické hnutí Změna	155	0,21	196	0,28	320	0,32	789	0,27
10 Strana soukromníků ČR	160	0,22	146	0,21	196	0,20	594	0,20
11 Křesť.demokr.unie-Čs.str.řid.	11 671	16,02	9 491	13,60	12 518	12,68	39 047	13,22
12 Volte Pr.Blok www.cibulka.net	-	-	-	-	-	-	-	-
13 Suver.-Strana zdravého rozumu	125	0,17	158	0,23	197	0,20	602	0,20
14 Aktiv nezávislých občanů	-	-	-	-	-	-	-	-
15 Strana Práv Občanů ZEMANOVCI	2 177	2,99	1 319	1,89	3 147	3,19	7 815	2,65
16 OBČANÉ 2011	-	-	-	-	-	-	-	-
17 Úsvit přímé demokr. T.Okamury	7 011	9,62	6 529	9,36	10 320	10,46	30 056	10,18
18 Dělnic.str.sociální spravedl.	345	0,47	378	0,54	393	0,40	1 489	0,50
19 Českosl.strana socialistická *)	x	x	x	x	x	x	x	x
20 ANO 2011	11 010	15,11	14 382	20,61	18 616	18,86	54 089	18,31
21 Komunistická str.Čech a Moravy	10 602	14,55	7 785	11,16	10 541	10,68	38 099	12,90
22 LEV 21-Národní socialisté	34	0,05	56	0,08	41	0,04	168	0,06
23 Strana zelených	1 445	1,98	2 124	3,04	2 322	2,35	6 912	2,34
24 Koruna Česká (monarch.strana)	137	0,19	126	0,18	225	0,23	634	0,21

*) Strana nebyla zaregistrována

VOLBY DO POSLANECKÉ SNĚMOVNY PARLAMENTU ČR 25.10. - 26.10.2013

Tab. 7 Výsledky hlasování v jednotlivých volebních krajích a okresech

Základní informace	Území				
	8101 Bruntál	8102 Frýdek-Místek	8103 Karviná	8104 Nový Jičín	
Počet osob v seznamu voličů	79 298	173 155	214 928	123 421	
Vydáno úředních obálek	41 999	101 534	112 182	71 955	
Procento účasti na volbách	52,96	58,64	52,20	58,30	
Odevzdáno úředních obálek	41 969	101 483	112 124	71 923	
Počet platných hlasů celkem	41 636	100 683	111 312	71 423	
Procento platných hlasů	99,21	99,28		99,30	

Výsledky hlasování :

Volební strana	Platných hlasů					
	abs.	%	abs.	%	abs.	
1 Česká str.sociálně demokrat.	10 878	26,13	26 238	26,06	16 802	23,52
2 Strana svobodných občanů	580	1,39	1 684	1,67	1 458	2,04
3 Česká pirátská strana	884	2,12	2 286	2,27	1 913	2,68
4 TOP 09	2 157	5,18	6 084	6,04	4 773	6,68
5 HLAVU VZHŮRU - volební blok	163	0,39	361	0,36	289	0,40
6 Občanská demokratická strana	1 983	4,76	5 420	5,38	4 453	6,23
7 Romská demokratická strana	-	-	-	-	-	-
8 Klub angažovaných nestraníků	-	-	-	-	-	-
9 politické hnutí Změna	200	0,48	398	0,40	323	0,45
10 Strana soukromníků ČR	147	0,35	181	0,18	136	0,19
11 Křesť.demokr.unie-Čs.str.lid.	1 571	3,77	10 488	10,42	6 742	9,44
12 Volte Pr.Blok www.cibulka.net	-	-	-	-	-	-
13 Suver.-Strana zdravého rozumu	120	0,29	199	0,20	199	0,28
14 Aktiv nezávislých občanů	-	-	-	-	-	-
15 Strana Práv Občanů ZEMANOVCI	581	1,40	2 683	2,66	1 107	1,55
16 OBČANÉ 2011	-	-	-	-	-	-
17 Úsvit přímé demokr. T.Okamury	4 142	9,95	7 728	7,68	5 955	8,34
18 Dělnic.str.sociální spravedl.	514	1,23	615	0,61	624	0,87
19 Českosl.strana socialistická *)	x	x	x	x	x	x
20 ANO 2011	7 668	18,42	18 386	18,26	13 476	18,87
21 Komunistická str.Čech a Moravy	9 191	22,07	15 376	15,27	10 993	15,39
22 LEV 21-Národní socialisté	37	0,09	75	0,07	57	0,08
23 Strana zelených	746	1,79	2 296	2,28	1 989	2,78
24 Koruna Česká (monarch.strana)	74	0,18	185	0,18	134	0,19

*) Strana nebyla zaregistrována

VOLBY DO POSLANECKÉ SNĚMOVNY PARLAMENTU ČR 25.10. - 26.10.2013

Tab. 7 Výsledky hlasování v jednotlivých volebních krajích a okresech

Základní informace	Území						ČR celkem
	8105 Opava	8106 Ostrava-město	Moravskoslezský celkem			ČR celkem	
Počet osob v seznamu voličů	144 967	268 764	1 004 533				8 424 227
Vydáno úředních obálek	84 349	145 263	557 282				5 010 944
Procento účasti na volbách	58,18	54,05	55,48				59,48
Odevzdáno úředních obálek	84 294	145 141	556 934				5 007 212
Počet platných hlasů celkem	83 598	143 968	552 620				4 969 984
Procento platných hlasů	99,17	99,19	99,23				99,26

Volební strana	Platných hlasů					
	abs.	%	abs.	%	abs.	%
1 Česká str.sociálně demokrat.	19 794	23,68	36 735	25,52	145 802	26,38
2 Strana svobodných občanů	1 479	1,77	2 845	1,98	9 450	1,71
3 Česká pirátská strana	1 898	2,27	3 457	2,40	12 949	2,34
4 TOP 09	6 527	7,81	9 995	6,94	34 058	6,16
5 HLAVU VZHŮRU - volební blok	411	0,49	1 411	0,98	3 096	0,56
6 Občanská demokratická strana	4 978	5,95	8 674	6,02	30 132	5,45
7 Romská demokratická strana	-	-	-	-	-	-
8 Klub angažovaných nestraníků	-	-	-	-	-	-
9 politické hnutí Změna	438	0,52	774	0,54	2 512	0,45
10 Strana soukromníků ČR	157	0,19	167	0,12	918	0,17
11 Křesť.demokr.unie-Čs.str.řid.	7 903	9,45	7 745	5,38	40 031	7,24
12 Volte Pr.Blok www.cibulka.net	-	-	-	-	-	-
13 Suver.-Strana zdravého rozumu	191	0,23	223	0,15	1 115	0,20
14 Aktiv nezávislých občanů	-	-	-	-	-	-
15 Strana Práv Občanů ZEMANOVCI	1 500	1,79	3 067	2,13	12 117	2,19
16 OBČANÉ 2011	-	-	-	-	-	-
17 Úsvit přímé demokr. T.Okamury	6 630	7,93	10 939	7,60	43 017	7,78
18 Dělnic.str.sociální spravedl.	836	1,00	2 278	1,58	6 009	1,09
19 Českosl.strana socialistická *)	x	x	x	x	x	x
20 ANO 2011	16 284	19,48	26 301	18,27	99 911	18,08
21 Komunistická str.Čech a Moravy	12 174	14,56	25 040	17,39	96 885	17,53
22 LEV 21-Národní socialisté	40	0,05	87	0,06	425	0,08
23 Strana zelených	2 192	2,62	3 989	2,77	13 208	2,39
24 Koruna Česká (monarch.strana)	166	0,20	241	0,17	985	0,18

*) Strana nebyla zaregistrována

VOLBY DO POSLANECKÉ SNĚMOVNY PARLAMENTU ČR 25.10. - 26.10.2013

Tab. 8 Počet platných hlasů pro stranu podle územních celků

Strana :

1 Česká strana sociálně demokratická

Okres	Platných hlasů		Okres Volební kraj	Platných hlasů	
	abs.	%		abs.	%
1100 Praha	82 668	14,09	6101 Havlíčkův Brod	11 202	23,05
2101 Benešov	9 703	20,01	6102 Jihlava	11 554	20,65
2102 Beroun	8 402	19,81	6103 Pelhřimov	9 783	26,35
2103 Kladno	14 632	20,30	6104 Třebíč	12 900	22,42
2104 Kolín	9 620	20,88	6105 Žďár nad Sázavou	14 874	23,68
2105 Kutná Hora	9 244	25,19	6201 Blansko	14 645	26,34
2106 Mělník	8 442	18,24	6202 Brno-město	38 751	20,77
2107 Mladá Boleslav	11 192	19,95	6203 Brno-venkov	23 175	21,80
2108 Nymburk	8 765	19,43	6204 Břeclav	12 172	22,83
2109 Praha-východ	10 125	13,26	6205 Hodonín	17 050	22,54
2110 Praha-západ	7 412	11,58	6206 Vyškov	12 646	28,57
2111 Příbram	11 520	20,09	6207 Znojmo	13 245	25,39
2112 Rakovník	5 971	22,96	7101 Jeseník	4 374	23,80
3101 České Budějovice	17 352	18,38	7102 Olomouc	24 002	21,53
3102 Český Krumlov	5 346	19,85	7103 Prostějov	12 644	23,99
3103 Jindřichův Hradec	10 949	24,13	7104 Přerov	13 472	21,23
3104 Písek	7 181	20,46	7105 Šumperk	13 259	22,54
3105 Prachatice	4 939	20,98	7201 Kroměříž	11 490	21,28
3106 Strakonice	7 260	21,37	7202 Uherské Hradiště	14 344	19,68
3107 Tábor	11 508	22,18	7203 Vsetín	13 253	18,99
3201 Domažlice	6 266	23,45	7204 Zlín	18 194	18,43
3202 Klatovy	9 030	21,27	8101 Bruntál	10 878	26,13
3203 Plzeň-město	17 603	20,27	8102 Frýdek-Místek	26 238	26,06
3204 Plzeň-jih	6 713	23,20	8103 Karviná	35 355	31,76
3205 Plzeň-sever	7 739	21,90	8104 Nový Jičín	16 802	23,52
3206 Rokycany	4 883	21,86	8105 Opava	19 794	23,68
3207 Tachov	4 823	23,19	8106 Ostrava-město	36 735	25,52
4101 Cheb	7 615	20,77	9999 Zahraníčí	728	6,91
4102 Karlovy Vary	9 781	19,34			
4103 Sokolov	8 789	24,81			
4201 Děčín	11 441	21,04	HI.m.Praha	82 668	14,09
4202 Chomutov	11 278	23,25	Středočeský	115 756	18,45
4203 Litoměřice	10 192	19,05	Jihočeský	64 535	20,74
4204 Louny	7 816	20,80	Plzeňský	57 057	21,66
4205 Most	10 012	22,26	Karlovarský	26 185	21,35
4206 Teplice	10 178	20,41	Ústecký	70 233	20,77
4207 Ústí nad Labem	9 316	18,91	Liberecký	34 195	16,89
5101 Česká Lípa	8 302	19,35	Královéhradecký	50 870	18,57
5102 Jablonec nad Nisou	6 633	15,57	Pardubický	52 499	20,54
5103 Liberec	13 034	16,63	Vysočina	60 313	23,02
5104 Semily	6 226	16,14	Jihomoravský	131 684	22,95
5201 Hradec Králové	15 186	18,15	Olomoucký	67 751	22,22
5202 Jičín	7 422	18,72	Zlínský	57 281	19,40
5203 Náchod	10 357	19,37	Moravskoslezský	145 802	26,38
5204 Rychnov nad Kněžnou	7 240	18,37	C e l k e m	1 016 829	20,46
5205 Trutnov	10 665	18,49			
5301 Chrudim	10 490	19,99			
5302 Pardubice	16 602	19,91			
5303 Svitavy	11 597	22,97			
5304 Ústí nad Orlicí	13 810	19,95			

VOLBY DO POSLANECKÉ SNĚMOVNY PARLAMENTU ČR 25.10. - 26.10.2013

Tab. 8 Počet platných hlasů pro stranu podle územních celků

Strana :

2 Strana svobodných občanů

Okres	Platných hlasů		Okres Volební kraj	Platných hlasů	
	abs.	%		abs.	%
1100 Praha	21 915	3,74	6101 Havlíčkův Brod	868	1,79
2101 Benešov	1 184	2,44	6102 Jihlava	1 323	2,36
2102 Beroun	1 043	2,46	6103 Pelhřimov	845	2,28
2103 Kladno	2 114	2,93	6104 Třebíč	1 071	1,86
2104 Kolín	1 225	2,66	6105 Žďár nad Sázavou	1 225	1,95
2105 Kutná Hora	786	2,14	6201 Blansko	1 062	1,91
2106 Mělník	1 226	2,65	6202 Brno-město	6 440	3,45
2107 Mladá Boleslav	1 292	2,30	6203 Brno-venkov	2 739	2,58
2108 Nymburk	1 231	2,73	6204 Břeclav	1 330	2,49
2109 Praha-východ	2 486	3,26	6205 Hodonín	1 463	1,93
2110 Praha-západ	2 131	3,33	6206 Vyškov	868	1,96
2111 Příbram	1 176	2,05	6207 Znojmo	966	1,85
2112 Rakovník	569	2,19	7101 Jeseník	334	1,82
3101 České Budějovice	2 770	2,93	7102 Olomouc	2 319	2,08
3102 Český Krumlov	479	1,78	7103 Prostějov	893	1,69
3103 Jindřichův Hradec	805	1,77	7104 Přerov	1 122	1,77
3104 Písek	751	2,14	7105 Šumperk	1 242	2,11
3105 Prachatice	570	2,42	7201 Kroměříž	1 200	2,22
3106 Strakonice	625	1,84	7202 Uherské Hradiště	1 585	2,18
3107 Tábor	1 229	2,37	7203 Vsetín	1 631	2,34
3201 Domažlice	416	1,56	7204 Zlín	2 619	2,65
3202 Klatovy	760	1,79	8101 Bruntál	580	1,39
3203 Plzeň-město	2 572	2,96	8102 Frýdek-Místek	1 684	1,67
3204 Plzeň-jih	604	2,09	8103 Karviná	1 404	1,26
3205 Plzeň-sever	842	2,38	8104 Nový Jičín	1 458	2,04
3206 Rokycany	472	2,11	8105 Opava	1 479	1,77
3207 Tachov	304	1,46	8106 Ostrava-město	2 845	1,98
4101 Cheb	737	2,01	9999 Zahraničí	417	3,96
4102 Karlovy Vary	939	1,86			
4103 Sokolov	717	2,02			
4201 Děčín	1 174	2,16	Hl.m.Praha	21 915	3,74
4202 Chomutov	941	1,94	Středočeský	16 880	2,69
4203 Litoměřice	1 374	2,57	Jihočeský	7 229	2,32
4204 Louny	792	2,11	Plzeňský	5 970	2,27
4205 Most	923	2,05	Karlovarský	2 393	1,95
4206 Teplice	1 010	2,03	Ústecký	7 418	2,19
4207 Ústí nad Labem	1 204	2,44	Liberecký	4 899	2,42
5101 Česká Lípa	899	2,10	Královéhradecký	7 303	2,67
5102 Jablonec nad Nisou	1 000	2,35	Pardubický	5 962	2,33
5103 Liberec	2 041	2,60	Vysočina	5 332	2,03
5104 Semily	959	2,49	Jihomoravský	14 868	2,59
5201 Hradec Králové	2 435	2,91	Olomoucký	5 910	1,94
5202 Jičín	989	2,49	Zlínský	7 035	2,38
5203 Náchod	1 329	2,48	Moravskoslezský	9 450	1,71
5204 Rychnov nad Kněžnou	987	2,50	C e l k e m	122 564	2,47
5205 Trutnov	1 563	2,71			
5301 Chrudim	1 155	2,20			
5302 Pardubice	2 237	2,68			
5303 Svitavy	912	1,81			
5304 Ústí nad Orlicí	1 658	2,39			

VOLBY DO POSLANECKÉ SNĚMOVNY PARLAMENTU ČR 25.10. - 26.10.2013

Tab. 8 Počet platných hlasů pro stranu podle územních celků

Strana :

3 Česká pirátská strana

Okres	Platných hlasů		Okres Volební kraj	Platných hlasů	
	abs.	%		abs.	%
1100 Praha	21 327	3,64	6101 Havlíčkův Brod	1 118	2,30
2101 Benešov	1 228	2,53	6102 Jihlava	1 557	2,78
2102 Beroun	1 211	2,85	6103 Pelhřimov	882	2,38
2103 Kladno	1 928	2,68	6104 Třebíč	1 304	2,27
2104 Kolín	1 153	2,50	6105 Žďár nad Sázavou	1 314	2,09
2105 Kutná Hora	976	2,66	6201 Blansko	1 352	2,43
2106 Mělník	1 379	2,98	6202 Brno-město	5 293	2,84
2107 Mladá Boleslav	1 471	2,62	6203 Brno-venkov	2 544	2,39
2108 Nymburk	1 149	2,55	6204 Břeclav	1 114	2,09
2109 Praha-východ	2 275	2,98	6205 Hodonín	1 698	2,25
2110 Praha-západ	1 898	2,97	6206 Vyškov	1 073	2,42
2111 Příbram	1 668	2,91	6207 Znojmo	1 036	1,99
2112 Rakovník	732	2,81	7101 Jeseník	375	2,04
3101 České Budějovice	2 021	2,14	7102 Olomouc	2 831	2,54
3102 Český Krumlov	612	2,27	7103 Prostějov	964	1,83
3103 Jindřichův Hradec	1 159	2,55	7104 Přerov	1 343	2,12
3104 Písek	848	2,42	7105 Šumperk	1 231	2,09
3105 Prachatice	538	2,29	7201 Kroměříž	918	1,70
3106 Strakonice	881	2,59	7202 Uherské Hradiště	1 421	1,95
3107 Tábor	1 323	2,55	7203 Vsetín	1 503	2,15
3201 Domažlice	740	2,77	7204 Zlín	2 042	2,07
3202 Klatovy	1 403	3,30	8101 Bruntál	884	2,12
3203 Plzeň-město	2 908	3,35	8102 Frýdek-Místek	2 286	2,27
3204 Plzeň-jih	832	2,87	8103 Karviná	2 511	2,26
3205 Plzeň-sever	1 134	3,21	8104 Nový Jičín	1 913	2,68
3206 Rokycany	698	3,12	8105 Opava	1 898	2,27
3207 Tachov	700	3,37	8106 Ostrava-město	3 457	2,40
4101 Cheb	1 416	3,86	9999 Zahraničí	301	2,86
4102 Karlovy Vary	1 522	3,01			
4103 Sokolov	955	2,70			
4201 Děčín	1 476	2,71	HI.m.Praha	21 327	3,64
4202 Chomutov	1 039	2,14	Středočeský	17 369	2,77
4203 Litoměřice	1 345	2,51	Jihočeský	7 382	2,37
4204 Louny	817	2,17	Plzeňský	8 415	3,19
4205 Most	878	1,95	Karlovarský	3 893	3,17
4206 Teplice	1 090	2,19	Ústecký	7 869	2,33
4207 Ústí nad Labem	1 224	2,48	Liberecký	6 713	3,32
5101 Česká Lípa	1 441	3,36	Královéhradecký	6 744	2,46
5102 Jablonec nad Nisou	1 698	3,99	Pardubický	6 843	2,68
5103 Liberec	2 326	2,97	Vysočina	6 175	2,36
5104 Semily	1 248	3,24	Jihomoravský	14 110	2,46
5201 Hradec Králové	1 977	2,36	Olomoucký	6 744	2,21
5202 Jičín	988	2,49	Zlínský	5 884	1,99
5203 Náchod	1 200	2,24	Moravskoslezský	12 949	2,34
5204 Rychnov nad Kněžnou	1 023	2,60	C e l k e m	132 417	2,66
5205 Trutnov	1 556	2,70			
5301 Chrudim	1 329	2,53			
5302 Pardubice	2 191	2,63			
5303 Svitavy	1 298	2,57			
5304 Ústí nad Orlicí	2 025	2,92			

VOLBY DO POSLANECKÉ SNĚMOVNY PARLAMENTU ČR 25.10. - 26.10.2013

Tab. 8 Počet platných hlasů pro stranu podle územních celků

Strana :

4 TOP 09

Okres	Platných hlasů		Okres Volební kraj	Platných hlasů	
	abs.	%		abs.	%
1100 Praha	135 100	23,03	6101 Havlíčkův Brod	4 372	9,00
2101 Benešov	5 586	11,52	6102 Jihlava	5 768	10,31
2102 Beroun	5 860	13,81	6103 Pelhřimov	3 722	10,03
2103 Kladno	8 440	11,71	6104 Třebíč	4 691	8,15
2104 Kolín	5 105	11,08	6105 Žďár nad Sázavou	5 216	8,30
2105 Kutná Hora	3 573	9,74	6201 Blansko	3 882	6,98
2106 Mělník	6 370	13,77	6202 Brno-město	25 728	13,79
2107 Mladá Boleslav	6 624	11,81	6203 Brno-venkov	11 519	10,83
2108 Nymburk	5 738	12,72	6204 Břeclav	4 225	7,92
2109 Praha-východ	15 887	20,80	6205 Hodonín	4 924	6,51
2110 Praha-západ	15 643	24,44	6206 Vyškov	2 654	6,00
2111 Příbram	6 813	11,88	6207 Znojmo	3 292	6,31
2112 Rakovník	2 438	9,38	7101 Jeseník	1 143	6,22
3101 České Budějovice	13 882	14,71	7102 Olomouc	10 390	9,32
3102 Český Krumlov	3 280	12,18	7103 Prostějov	3 741	7,10
3103 Jindřichův Hradec	4 749	10,47	7104 Přerov	4 056	6,39
3104 Písek	4 924	14,03	7105 Šumperk	4 279	7,28
3105 Prachatice	2 543	10,80	7201 Kroměříž	3 641	6,74
3106 Strakonice	3 956	11,65	7202 Uherské Hradiště	6 407	8,79
3107 Tábor	6 426	12,39	7203 Vsetín	6 006	8,61
3201 Domažlice	2 280	8,53	7204 Zlín	11 171	11,32
3202 Klatovy	4 532	10,68	8101 Bruntál	2 157	5,18
3203 Plzeň-město	13 089	15,08	8102 Frýdek-Místek	6 084	6,04
3204 Plzeň-jih	2 686	9,28	8103 Karviná	4 522	4,06
3205 Plzeň-sever	3 610	10,21	8104 Nový Jičín	4 773	6,68
3206 Rokycany	2 094	9,37	8105 Opava	6 527	7,81
3207 Tachov	1 405	6,75	8106 Ostrava-město	9 995	6,94
4101 Cheb	3 217	8,77	9999 Zahraničí	3 849	36,56
4102 Karlovy Vary	6 532	12,91			
4103 Sokolov	2 625	7,41			
4201 Děčín	4 399	8,09	HI.m.Praha	135 100	23,03
4202 Chomutov	3 568	7,35	Středočeský	91 926	14,65
4203 Litoměřice	5 412	10,12	Jihočeský	39 760	12,78
4204 Louny	3 025	8,05	Plzeňský	29 696	11,27
4205 Most	2 966	6,60	Karlovarský	12 374	10,09
4206 Teplice	4 559	9,14	Ústecký	28 746	8,50
4207 Ústí nad Labem	4 817	9,78	Liberecký	30 867	15,25
5101 Česká Lípa	4 338	10,11	Královéhradecký	35 360	12,91
5102 Jablonec nad Nisou	6 562	15,40	Pardubický	27 643	10,81
5103 Liberec	12 865	16,42	Vysočina	23 769	9,07
5104 Semily	7 102	18,41	Jihomoravský	56 224	9,80
5201 Hradec Králové	12 499	14,94	Olomoucký	23 609	7,74
5202 Jičín	5 241	13,22	Zlínský	27 225	9,22
5203 Náchod	6 653	12,44	Moravskoslezský	34 058	6,16
5204 Rychnov nad Kněžnou	4 307	10,93	C e l k e m	596 357	12,00
5205 Trutnov	6 660	11,55			
5301 Chrudim	4 539	8,65			
5302 Pardubice	10 085	12,09			
5303 Svitavy	4 311	8,54			
5304 Ústí nad Orlicí	8 708	12,58			

VOLBY DO POSLANECKÉ SNĚMOVNY PARLAMENTU ČR 25.10. - 26.10.2013

Tab. 8 Počet platných hlasů pro stranu podle územních celků

Strana :

5 HLAVU VZHŮRU - volební blok

Okres	Platných hlasů		Okres Volební kraj	Platných hlasů	
	abs.	%		abs.	%
1100 Praha	2 591	0,44	6101 Havlíčkův Brod	127	0,26
2101 Benešov	215	0,44	6102 Jihlava	191	0,34
2102 Beroun	238	0,56	6103 Pelhřimov	95	0,26
2103 Kladno	489	0,68	6104 Třebíč	185	0,32
2104 Kolín	224	0,49	6105 Žďár nad Sázavou	140	0,22
2105 Kutná Hora	284	0,77	6201 Blansko	104	0,19
2106 Mělník	285	0,62	6202 Brno-město	477	0,26
2107 Mladá Boleslav	364	0,65	6203 Brno-venkov	293	0,28
2108 Nymburk	252	0,56	6204 Břeclav	136	0,26
2109 Praha-východ	456	0,60	6205 Hodonín	176	0,23
2110 Praha-západ	378	0,59	6206 Vyškov	94	0,21
2111 Příbram	339	0,59	6207 Znojmo	91	0,17
2112 Rakovník	141	0,54	7101 Jeseník	57	0,31
3101 České Budějovice	475	0,50	7102 Olomouc	473	0,42
3102 Český Krumlov	220	0,82	7103 Prostějov	140	0,27
3103 Jindřichův Hradec	269	0,59	7104 Přerov	144	0,23
3104 Písek	224	0,64	7105 Šumperk	236	0,40
3105 Prachatice	88	0,37	7201 Kroměříž	131	0,24
3106 Strakonice	175	0,52	7202 Uherské Hradiště	181	0,25
3107 Tábor	281	0,54	7203 Vsetín	187	0,27
3201 Domažlice	165	0,62	7204 Zlín	394	0,40
3202 Klatovy	134	0,32	8101 Bruntál	163	0,39
3203 Plzeň-město	315	0,36	8102 Frýdek-Místek	361	0,36
3204 Plzeň-jih	92	0,32	8103 Karviná	461	0,41
3205 Plzeň-sever	149	0,42	8104 Nový Jičín	289	0,40
3206 Rokycany	127	0,57	8105 Opava	411	0,49
3207 Tachov	70	0,34	8106 Ostrava-město	1 411	0,98
4101 Cheb	157	0,43	9999 Zahraníčí	26	0,25
4102 Karlovy Vary	188	0,37			
4103 Sokolov	128	0,36			
4201 Děčín	351	0,65	HI.m.Praha	2 591	0,44
4202 Chomutov	311	0,64	Středočeský	3 691	0,59
4203 Litoměřice	265	0,50	Jihočeský	1 732	0,56
4204 Louny	139	0,37	Plzeňský	1 052	0,40
4205 Most	229	0,51	Karlovarský	473	0,39
4206 Teplice	244	0,49	Ústecký	1 906	0,56
4207 Ústí nad Labem	367	0,75	Liberecký	822	0,41
5101 Česká Lípa	216	0,50	Královéhradecký	953	0,35
5102 Jablonec nad Nisou	165	0,39	Pardubický	873	0,34
5103 Liberec	298	0,38	Vysočina	738	0,28
5104 Semily	143	0,37	Jihomoravský	1 371	0,24
5201 Hradec Králové	290	0,35	Olomoucký	1 050	0,34
5202 Jičín	137	0,35	Zlínský	893	0,30
5203 Náchod	171	0,32	Moravskoslezský	3 096	0,56
5204 Rychnov nad Kněžnou	111	0,28	C e l k e m	21 241	0,43
5205 Trutnov	244	0,42			
5301 Chrudim	188	0,36			
5302 Pardubice	305	0,37			
5303 Svitavy	168	0,33			
5304 Ústí nad Orlicí	212	0,31			

VOLBY DO POSLANECKÉ SNĚMOVNY PARLAMENTU ČR 25.10. - 26.10.2013

Tab. 8 Počet platných hlasů pro stranu podle územních celků

Strana :

6 Občanská demokratická strana

Okres	Platných hlasů		Okres Volební kraj	Platných hlasů	
	abs.	%		abs.	%
1100 Praha	70 378	12,00	6101 Havlíčkův Brod	3 998	8,23
2101 Benešov	3 717	7,67	6102 Jihlava	4 014	7,17
2102 Beroun	3 792	8,94	6103 Pelhřimov	2 803	7,55
2103 Kladno	5 822	8,08	6104 Třebíč	3 041	5,29
2104 Kolín	3 269	7,10	6105 Žďár nad Sázavou	4 056	6,46
2105 Kutná Hora	2 422	6,60	6201 Blansko	3 098	5,57
2106 Mělník	3 915	8,46	6202 Brno-město	17 709	9,49
2107 Mladá Boleslav	6 281	11,20	6203 Brno-venkov	7 103	6,68
2108 Nymburk	3 882	8,61	6204 Břeclav	3 292	6,17
2109 Praha-východ	8 494	11,12	6205 Hodonín	3 998	5,29
2110 Praha-západ	7 184	11,22	6206 Vyškov	2 297	5,19
2111 Příbram	3 910	6,82	6207 Znojmo	2 758	5,29
2112 Rakovník	1 805	6,94	7101 Jeseník	918	5,00
3101 České Budějovice	7 968	8,44	7102 Olomouc	7 741	6,94
3102 Český Krumlov	2 010	7,46	7103 Prostějov	2 765	5,25
3103 Jindřichův Hradec	3 515	7,75	7104 Přerov	3 615	5,70
3104 Písek	2 889	8,23	7105 Šumperk	3 368	5,73
3105 Prachatice	2 102	8,93	7201 Kroměříž	2 713	5,03
3106 Strakonice	2 598	7,65	7202 Uherské Hradiště	4 063	5,58
3107 Tábor	4 084	7,87	7203 Vsetín	4 508	6,46
3201 Domažlice	3 144	11,76	7204 Zlín	5 438	5,51
3202 Klatovy	4 523	10,65	8101 Bruntál	1 983	4,76
3203 Plzeň-město	9 780	11,26	8102 Frýdek-Místek	5 420	5,38
3204 Plzeň-jih	2 923	10,10	8103 Karviná	4 624	4,15
3205 Plzeň-sever	3 475	9,83	8104 Nový Jičín	4 453	6,23
3206 Rokycany	2 557	11,45	8105 Opava	4 978	5,95
3207 Tachov	1 634	7,86	8106 Ostrava-město	8 674	6,02
4101 Cheb	2 270	6,19	9999 Zahraníčí	1 101	10,46
4102 Karlovy Vary	3 801	7,51			
4103 Sokolov	2 184	6,17			
4201 Děčín	3 276	6,02	HI.m.Praha	70 378	12,00
4202 Chomutov	2 494	5,14	Středočeský	55 594	8,86
4203 Litoměřice	4 031	7,54	Jihočeský	25 166	8,09
4204 Louny	2 304	6,13	Plzeňský	28 036	10,64
4205 Most	2 406	5,35	Karlovarský	8 255	6,73
4206 Teplice	3 445	6,91	Ústecký	21 130	6,25
4207 Ústí nad Labem	3 174	6,44	Liberecký	14 087	6,96
5101 Česká Lípa	2 434	5,67	Královéhradecký	19 933	7,28
5102 Jablonec nad Nisou	3 765	8,84	Pardubický	18 167	7,11
5103 Liberec	4 978	6,35	Vysočina	17 912	6,84
5104 Semily	2 910	7,54	Jihomoravský	40 255	7,01
5201 Hradec Králové	5 768	6,89	Olomoucký	18 407	6,04
5202 Jičín	2 553	6,44	Zlínský	16 722	5,66
5203 Náchod	3 652	6,83	Moravskoslezský	30 132	5,45
5204 Rychnov nad Kněžnou	2 639	6,70	C e l k e m	384 174	7,73
5205 Trutnov	5 321	9,22			
5301 Chrudim	3 449	6,57			
5302 Pardubice	6 418	7,70			
5303 Svitavy	3 539	7,01			
5304 Ústí nad Orlicí	4 761	6,88			

VOLBY DO POSLANECKÉ SNĚMOVNY PARLAMENTU ČR 25.10. - 26.10.2013

Tab. 8 Počet platných hlasů pro stranu podle územních celků

Strana :

7 Romská demokratická strana

Okres	Platných hlasů		Okres Volební kraj	Platných hlasů	
	abs.	%		abs.	%
1100 Praha	-	-	6101 Havlíčkův Brod	-	-
2101 Benešov	14	0,03	6102 Jihlava	-	-
2102 Beroun	33	0,08	6103 Pelhřimov	-	-
2103 Kladno	36	0,05	6104 Třebíč	-	-
2104 Kolín	33	0,07	6105 Žďár nad Sázavou	-	-
2105 Kutná Hora	29	0,08	6201 Blansko	-	-
2106 Mělník	27	0,06	6202 Brno-město	-	-
2107 Mladá Boleslav	34	0,06	6203 Brno-venkov	-	-
2108 Nymburk	41	0,09	6204 Břeclav	-	-
2109 Praha-východ	46	0,06	6205 Hodonín	-	-
2110 Praha-západ	33	0,05	6206 Vyškov	-	-
2111 Příbram	36	0,06	6207 Znojmo	-	-
2112 Rakovník	26	0,10	7101 Jeseník	-	-
3101 České Budějovice	-	-	7102 Olomouc	-	-
3102 Český Krumlov	-	-	7103 Prostějov	-	-
3103 Jindřichův Hradec	-	-	7104 Přerov	-	-
3104 Písek	-	-	7105 Šumperk	-	-
3105 Prachatice	-	-	7201 Kroměříž	-	-
3106 Strakonice	-	-	7202 Uherské Hradiště	-	-
3107 Tábor	-	-	7203 Vsetín	-	-
3201 Domažlice	-	-	7204 Zlín	-	-
3202 Klatovy	-	-	8101 Bruntál	-	-
3203 Plzeň-město	-	-	8102 Frýdek-Místek	-	-
3204 Plzeň-jih	-	-	8103 Karviná	-	-
3205 Plzeň-sever	-	-	8104 Nový Jičín	-	-
3206 Rokycany	-	-	8105 Opava	-	-
3207 Tachov	-	-	8106 Ostrava-město	-	-
4101 Cheb	-	-	9999 Zahraničí	7	0,07
4102 Karlovy Vary	-	-			
4103 Sokolov	-	-			
4201 Děčín	-	-	Hl.m.Praha	-	-
4202 Chomutov	-	-	Středočeský	395	0,06
4203 Litoměřice	-	-	Jihočeský	-	-
4204 Louny	-	-	Plzeňský	-	-
4205 Most	-	-	Karlovarský	-	-
4206 Teplice	-	-	Ústecký	-	-
4207 Ústí nad Labem	-	-	Liberecký	214	0,11
5101 Česká Lípa	77	0,18	Královéhradecký	-	-
5102 Jablonec nad Nisou	67	0,16	Pardubický	-	-
5103 Liberec	55	0,07	Vysočina	-	-
5104 Semily	15	0,04	Jihomoravský	-	-
5201 Hradec Králové	-	-	Olomoucký	-	-
5202 Jičín	-	-	Zlínský	-	-
5203 Náchod	-	-	Moravskoslezský	-	-
5204 Rychnov nad Kněžnou	-	-	C e l k e m	609	0,01
5205 Trutnov	-	-			
5301 Chrudim	-	-			
5302 Pardubice	-	-			
5303 Svitavy	-	-			
5304 Ústí nad Orlicí	-	-			

VOLBY DO POSLANECKÉ SNĚMOVNY PARLAMENTU ČR 25.10. - 26.10.2013

Tab. 8 Počet platných hlasů pro stranu podle územních celků

Strana :

8 Klub angažovaných nestraníků

Okres	Platných hlasů		Okres Volební kraj	Platných hlasů	
	abs.	%		abs.	%
1100 Praha	-	-	6101 Havlíčkův Brod	-	-
2101 Benešov	-	-	6102 Jihlava	-	-
2102 Beroun	-	-	6103 Pelhřimov	-	-
2103 Kladno	-	-	6104 Třebíč	-	-
2104 Kolín	-	-	6105 Žďár nad Sázavou	-	-
2105 Kutná Hora	-	-	6201 Blansko	-	-
2106 Mělník	-	-	6202 Brno-město	-	-
2107 Mladá Boleslav	-	-	6203 Brno-venkov	-	-
2108 Nymburk	-	-	6204 Břeclav	-	-
2109 Praha-východ	-	-	6205 Hodonín	-	-
2110 Praha-západ	-	-	6206 Vyškov	-	-
2111 Příbram	-	-	6207 Znojmo	-	-
2112 Rakovník	-	-	7101 Jeseník	-	-
3101 České Budějovice	-	-	7102 Olomouc	-	-
3102 Český Krumlov	-	-	7103 Prostějov	-	-
3103 Jindřichův Hradec	-	-	7104 Přerov	-	-
3104 Písek	-	-	7105 Šumperk	-	-
3105 Prachatice	-	-	7201 Kroměříž	-	-
3106 Strakonice	-	-	7202 Uherské Hradiště	-	-
3107 Tábor	-	-	7203 Vsetín	-	-
3201 Domažlice	-	-	7204 Zlín	-	-
3202 Klatovy	-	-	8101 Bruntál	-	-
3203 Plzeň-město	-	-	8102 Frýdek-Místek	-	-
3204 Plzeň-jih	-	-	8103 Karviná	-	-
3205 Plzeň-sever	-	-	8104 Nový Jičín	-	-
3206 Rokycany	-	-	8105 Opava	-	-
3207 Tachov	-	-	8106 Ostrava-město	-	-
4101 Cheb	-	-	9999 Zahraníčí	-	-
4102 Karlovy Vary	-	-			
4103 Sokolov	-	-			
4201 Děčín	-	-	HI.m.Praha	-	-
4202 Chomutov	-	-	Středočeský	-	-
4203 Litoměřice	-	-	Jihočeský	-	-
4204 Louny	-	-	Plzeňský	-	-
4205 Most	-	-	Karlovarský	-	-
4206 Teplice	-	-	Ústecký	-	-
4207 Ústí nad Labem	-	-	Liberecký	-	-
5101 Česká Lípa	-	-	Královéhradecký	-	-
5102 Jablonec nad Nisou	-	-	Pardubický	293	0,11
5103 Liberec	-	-	Vysočina	-	-
5104 Semily	-	-	Jihomoravský	-	-
5201 Hradec Králové	-	-	Olomoucký	-	-
5202 Jičín	-	-	Zlínský	-	-
5203 Náchod	-	-	Moravskoslezský	-	-
5204 Rychnov nad Kněžnou	-	-	C e l k e m	293	0,01
5205 Trutnov	-	-			
5301 Chrudim	70	0,13			
5302 Pardubice	98	0,12			
5303 Svitavy	45	0,09			
5304 Ústí nad Orlicí	80	0,12			

VOLBY DO POSLANECKÉ SNĚMOVNY PARLAMENTU ČR 25.10. - 26.10.2013

Tab. 8 Počet platných hlasů pro stranu podle územních celků

Strana :

9 politické hnutí Změna

Okres	Platných hlasů		Okres Volební kraj	Platných hlasů	
	abs.	%		abs.	%
1100 Praha	4 401	0,75	6101 Havlíčkův Brod	163	0,34
2101 Benešov	246	0,51	6102 Jihlava	322	0,58
2102 Beroun	221	0,52	6103 Pelhřimov	150	0,40
2103 Kladno	260	0,36	6104 Třebíč	157	0,27
2104 Kolín	173	0,38	6105 Žďár nad Sázavou	361	0,57
2105 Kutná Hora	133	0,36	6201 Blansko	175	0,31
2106 Mělník	174	0,38	6202 Brno-město	640	0,34
2107 Mladá Boleslav	250	0,45	6203 Brno-venkov	307	0,29
2108 Nymburk	168	0,37	6204 Břeclav	168	0,32
2109 Praha-východ	314	0,41	6205 Hodonín	295	0,39
2110 Praha-západ	304	0,47	6206 Vyškov	112	0,25
2111 Příbram	384	0,67	6207 Znojmo	186	0,36
2112 Rakovník	83	0,32	7101 Jeseník	58	0,32
3101 České Budějovice	777	0,82	7102 Olomouc	421	0,38
3102 Český Krumlov	219	0,81	7103 Prostějov	115	0,22
3103 Jindřichův Hradec	236	0,52	7104 Přerov	291	0,46
3104 Písek	231	0,66	7105 Šumperk	358	0,61
3105 Prachatice	134	0,57	7201 Kroměříž	118	0,22
3106 Strakonice	269	0,79	7202 Uherské Hradiště	155	0,21
3107 Tábor	322	0,62	7203 Vsetín	196	0,28
3201 Domažlice	91	0,34	7204 Zlín	320	0,32
3202 Klatovy	226	0,53	8101 Bruntál	200	0,48
3203 Plzeň-město	610	0,70	8102 Frýdek-Místek	398	0,40
3204 Plzeň-jih	191	0,66	8103 Karviná	379	0,34
3205 Plzeň-sever	175	0,50	8104 Nový Jičín	323	0,45
3206 Rokycany	115	0,51	8105 Opava	438	0,52
3207 Tachov	67	0,32	8106 Ostrava-město	774	0,54
4101 Cheb	112	0,31	9999 Zahraníčí	48	0,46
4102 Karlovy Vary	175	0,35			
4103 Sokolov	96	0,27			
4201 Děčín	691	1,27	HI.m.Praha	4 401	0,75
4202 Chomutov	151	0,31	Středočeský	2 758	0,44
4203 Litoměřice	288	0,54	Jihočeský	2 188	0,70
4204 Louny	166	0,44	Plzeňský	1 475	0,56
4205 Most	209	0,46	Karlovarský	383	0,31
4206 Teplice	325	0,65	Ústecký	2 244	0,66
4207 Ústí nad Labem	414	0,84	Liberecký	3 983	1,97
5101 Česká Lípa	540	1,26	Královéhradecký	2 108	0,77
5102 Jablonec nad Nisou	682	1,60	Pardubický	1 472	0,58
5103 Liberec	2 260	2,88	Vysočina	1 153	0,44
5104 Semily	501	1,30	Jihomoravský	1 883	0,33
5201 Hradec Králové	817	0,98	Olomoucký	1 243	0,41
5202 Jičín	281	0,71	Zlínský	789	0,27
5203 Náchod	362	0,68	Moravskoslezský	2 512	0,45
5204 Rychnov nad Kněžnou	262	0,66	C e l k e m	28 592	0,58
5205 Trutnov	386	0,67			
5301 Chrudim	215	0,41			
5302 Pardubice	530	0,64			
5303 Svitavy	207	0,41			
5304 Ústí nad Orlicí	520	0,75			

VOLBY DO POSLANECKÉ SNĚMOVNY PARLAMENTU ČR 25.10. - 26.10.2013

Tab. 8 Počet platných hlasů pro stranu podle územních celků

Strana :

10 Strana soukromníků ČR

Okres	Platných hlasů		Okres Volební kraj	Platných hlasů	
	abs.	%		abs.	%
1100 Praha	738	0,13	6101 Havlíčkův Brod	163	0,34
2101 Benešov	159	0,33	6102 Jihlava	119	0,21
2102 Beroun	133	0,31	6103 Pelhřimov	117	0,32
2103 Kladno	171	0,24	6104 Třebíč	119	0,21
2104 Kolín	121	0,26	6105 Žďár nad Sázavou	147	0,23
2105 Kutná Hora	91	0,25	6201 Blansko	163	0,29
2106 Mělník	278	0,60	6202 Brno-město	252	0,14
2107 Mladá Boleslav	164	0,29	6203 Brno-venkov	238	0,22
2108 Nymburk	144	0,32	6204 Břeclav	203	0,38
2109 Praha-východ	244	0,32	6205 Hodonín	161	0,21
2110 Praha-západ	182	0,28	6206 Vyškov	79	0,18
2111 Příbram	211	0,37	6207 Znojmo	90	0,17
2112 Rakovník	87	0,33	7101 Jeseník	58	0,32
3101 České Budějovice	367	0,39	7102 Olomouc	224	0,20
3102 Český Krumlov	82	0,30	7103 Prostějov	97	0,18
3103 Jindřichův Hradec	170	0,37	7104 Přerov	148	0,23
3104 Písek	121	0,34	7105 Šumperk	102	0,17
3105 Prachatice	118	0,50	7201 Kroměříž	92	0,17
3106 Strakonice	126	0,37	7202 Uherské Hradiště	160	0,22
3107 Tábor	177	0,34	7203 Vsetín	146	0,21
3201 Domažlice	132	0,49	7204 Zlín	196	0,20
3202 Klatovy	130	0,31	8101 Bruntál	147	0,35
3203 Plzeň-město	236	0,27	8102 Frýdek-Místek	181	0,18
3204 Plzeň-jih	125	0,43	8103 Karviná	130	0,12
3205 Plzeň-sever	159	0,45	8104 Nový Jičín	136	0,19
3206 Rokycany	75	0,34	8105 Opava	157	0,19
3207 Tachov	49	0,24	8106 Ostrava-město	167	0,12
4101 Cheb	83	0,23	9999 Zahraníčí	10	0,09
4102 Karlovy Vary	165	0,33			
4103 Sokolov	235	0,66			
4201 Děčín	143	0,26	HI.m.Praha	738	0,13
4202 Chomutov	220	0,45	Středočeský	1 995	0,32
4203 Litoměřice	197	0,37	Jihočeský	1 161	0,37
4204 Louny	205	0,55	Plzeňský	906	0,34
4205 Most	108	0,24	Karlovarský	483	0,39
4206 Teplice	174	0,35	Ústecký	1 159	0,34
4207 Ústí nad Labem	112	0,23	Liberecký	732	0,36
5101 Česká Lípa	144	0,34	Královéhradecký	800	0,29
5102 Jablonec nad Nisou	109	0,26	Pardubický	1 075	0,42
5103 Liberec	298	0,38	Vysočina	665	0,25
5104 Semily	181	0,47	Jihomoravský	1 186	0,21
5201 Hradec Králové	240	0,29	Olomoucký	629	0,21
5202 Jičín	114	0,29	Zlínský	594	0,20
5203 Náchod	163	0,30	Moravskoslezský	918	0,17
5204 Rychnov nad Kněžnou	146	0,37	C e l k e m	13 041	0,26
5205 Trutnov	137	0,24			
5301 Chrudim	143	0,27			
5302 Pardubice	382	0,46			
5303 Svitavy	252	0,50			
5304 Ústí nad Orlicí	298	0,43			

VOLBY DO POSLANECKÉ SNĚMOVNY PARLAMENTU ČR 25.10. - 26.10.2013

Tab. 8 Počet platných hlasů pro stranu podle územních celků

Strana :

11 Křesťan.a demokrat.unie-Českosl.strana lidová

Okres	Platných hlasů		Okres Volební kraj	Platných hlasů	
	abs.	%		abs.	%
1100 Praha	32 051	5,46	6101 Havlíčkův Brod	4 178	8,60
2101 Benešov	3 033	6,25	6102 Jihlava	5 470	9,78
2102 Beroun	1 395	3,29	6103 Pelhřimov	3 092	8,33
2103 Kladno	1 921	2,67	6104 Třebíč	6 265	10,89
2104 Kolín	1 864	4,05	6105 Žďár nad Sázavou	8 638	13,75
2105 Kutná Hora	1 612	4,39	6201 Blansko	6 988	12,57
2106 Mělník	1 464	3,16	6202 Brno-město	16 186	8,68
2107 Mladá Boleslav	1 480	2,64	6203 Brno-venkov	11 105	10,44
2108 Nymburk	1 819	4,03	6204 Břeclav	5 147	9,65
2109 Praha-východ	3 369	4,41	6205 Hodonín	10 743	14,21
2110 Praha-západ	2 720	4,25	6206 Vyškov	4 331	9,78
2111 Příbram	3 214	5,60	6207 Znojmo	4 428	8,49
2112 Rakovník	534	2,05	7101 Jeseník	932	5,07
3101 České Budějovice	6 537	6,93	7102 Olomouc	8 771	7,87
3102 Český Krumlov	1 792	6,66	7103 Prostějov	4 500	8,54
3103 Jindřichův Hradec	3 360	7,41	7104 Přerov	5 340	8,42
3104 Písek	2 066	5,89	7105 Šumperk	4 667	7,93
3105 Prachatice	1 727	7,34	7201 Kroměříž	5 367	9,94
3106 Strakonice	2 281	6,71	7202 Uherské Hradiště	11 671	16,02
3107 Tábor	2 986	5,76	7203 Vsetín	9 491	13,60
3201 Domažlice	1 604	6,00	7204 Zlín	12 518	12,68
3202 Klatovy	2 862	6,74	8101 Bruntál	1 571	3,77
3203 Plzeň-město	4 331	4,99	8102 Frýdek-Místek	10 488	10,42
3204 Plzeň-jih	1 089	3,76	8103 Karviná	5 582	5,01
3205 Plzeň-sever	1 344	3,80	8104 Nový Jičín	6 742	9,44
3206 Rokycany	802	3,59	8105 Opava	7 903	9,45
3207 Tachov	749	3,60	8106 Ostrava-město	7 745	5,38
4101 Cheb	1 437	3,92	9999 Zahraničí	1 048	9,95
4102 Karlovy Vary	1 853	3,66			
4103 Sokolov	836	2,36			
4201 Děčín	1 396	2,57	HI.m.Praha	32 051	5,46
4202 Chomutov	901	1,86	Středočeský	25 473	4,06
4203 Litoměřice	1 650	3,08	Jihočeský	20 749	6,67
4204 Louny	769	2,05	Plzeňský	12 781	4,85
4205 Most	723	1,61	Karlovarský	4 126	3,36
4206 Teplice	1 073	2,15	Ústecký	7 520	2,22
4207 Ústí nad Labem	1 008	2,05	Liberecký	6 108	3,02
5101 Česká Lípa	908	2,12	Královéhradecký	18 610	6,79
5102 Jablonec nad Nisou	1 152	2,70	Pardubický	19 693	7,70
5103 Liberec	2 094	2,67	Vysočina	27 643	10,55
5104 Semily	1 954	5,07	Jihomoravský	58 928	10,27
5201 Hradec Králové	4 966	5,93	Olomoucký	24 210	7,94
5202 Jičín	1 951	4,92	Zlínský	39 047	13,22
5203 Náchod	5 658	10,58	Moravskoslezský	40 031	7,24
5204 Rychnov nad Kněžnou	3 336	8,47	C e l k e m	336 970	6,78
5205 Trutnov	2 699	4,68			
5301 Chrudim	4 035	7,69			
5302 Pardubice	4 105	4,92			
5303 Svitavy	5 025	9,95			
5304 Ústí nad Orlicí	6 528	9,43			

VOLBY DO POSLANECKÉ SNĚMOVNY PARLAMENTU ČR 25.10. - 26.10.2013

Tab. 8 Počet platných hlasů pro stranu podle územních celků

Strana :

12 Volte Pr.Blok www.cibulka.net

Okres	Platných hlasů		Okres Volební kraj	Platných hlasů	
	abs.	%		abs.	%
1100 Praha	1 225	0,21	6101 Havlíčkův Brod	-	-
2101 Benešov	-	-	6102 Jihlava	-	-
2102 Beroun	-	-	6103 Pelhřimov	-	-
2103 Kladno	-	-	6104 Třebíč	-	-
2104 Kolín	-	-	6105 Žďár nad Sázavou	-	-
2105 Kutná Hora	-	-	6201 Blansko	-	-
2106 Mělník	-	-	6202 Brno-město	-	-
2107 Mladá Boleslav	-	-	6203 Brno-venkov	-	-
2108 Nymburk	-	-	6204 Břeclav	-	-
2109 Praha-východ	-	-	6205 Hodonín	-	-
2110 Praha-západ	-	-	6206 Vyškov	-	-
2111 Příbram	-	-	6207 Znojmo	-	-
2112 Rakovník	-	-	7101 Jeseník	-	-
3101 České Budějovice	-	-	7102 Olomouc	-	-
3102 Český Krumlov	-	-	7103 Prostějov	-	-
3103 Jindřichův Hradec	-	-	7104 Přerov	-	-
3104 Písek	-	-	7105 Šumperk	-	-
3105 Prachatice	-	-	7201 Kroměříž	-	-
3106 Strakonice	-	-	7202 Uherské Hradiště	-	-
3107 Tábor	-	-	7203 Vsetín	-	-
3201 Domažlice	-	-	7204 Zlín	-	-
3202 Klatovy	-	-	8101 Bruntál	-	-
3203 Plzeň-město	-	-	8102 Frýdek-Místek	-	-
3204 Plzeň-jih	-	-	8103 Karviná	-	-
3205 Plzeň-sever	-	-	8104 Nový Jičín	-	-
3206 Rokycany	-	-	8105 Opava	-	-
3207 Tachov	-	-	8106 Ostrava-město	-	-
4101 Cheb	-	-	9999 Zahraníčí	-	-
4102 Karlovy Vary	-	-			
4103 Sokolov	-	-			
4201 Děčín	-	-	HI.m.Praha	1 225	0,21
4202 Chomutov	-	-	Středočeský	-	-
4203 Litoměřice	-	-	Jihočeský	-	-
4204 Louny	-	-	Plzeňský	-	-
4205 Most	-	-	Karlovarský	-	-
4206 Teplice	-	-	Ústecký	-	-
4207 Ústí nad Labem	-	-	Liberecký	-	-
5101 Česká Lípa	-	-	Královéhradecký	-	-
5102 Jablonec nad Nisou	-	-	Pardubický	-	-
5103 Liberec	-	-	Vysočina	-	-
5104 Semily	-	-	Jihomoravský	-	-
5201 Hradec Králové	-	-	Olomoucký	-	-
5202 Jičín	-	-	Zlínský	-	-
5203 Náchod	-	-	Moravskoslezský	-	-
5204 Rychnov nad Kněžnou	-	-	C e l k e m	1 225	0,02
5205 Trutnov	-	-			
5301 Chrudim	-	-			
5302 Pardubice	-	-			
5303 Svitavy	-	-			
5304 Ústí nad Orlicí	-	-			

VOLBY DO POSLANECKÉ SNĚMOVNY PARLAMENTU ČR 25.10. - 26.10.2013

Tab. 8 Počet platných hlasů pro stranu podle územních celků

Strana :

13 Suverenita-Strana zdravého rozumu

Okres	Platných hlasů		Okres Volební kraj	Platných hlasů	
	abs.	%		abs.	%
1100 Praha	798	0,14	6101 Havlíčkův Brod	161	0,33
2101 Benešov	189	0,39	6102 Jihlava	207	0,37
2102 Beroun	143	0,34	6103 Pelhřimov	91	0,25
2103 Kladno	227	0,31	6104 Třebíč	164	0,29
2104 Kolín	149	0,32	6105 Žďár nad Sázavou	133	0,21
2105 Kutná Hora	128	0,35	6201 Blansko	121	0,22
2106 Mělník	145	0,31	6202 Brno-město	199	0,11
2107 Mladá Boleslav	292	0,52	6203 Brno-venkov	200	0,19
2108 Nymburk	195	0,43	6204 Břeclav	68	0,13
2109 Praha-východ	247	0,32	6205 Hodonín	161	0,21
2110 Praha-západ	143	0,22	6206 Vyškov	115	0,26
2111 Příbram	260	0,45	6207 Znojmo	114	0,22
2112 Rakovník	131	0,50	7101 Jeseník	60	0,33
3101 České Budějovice	232	0,25	7102 Olomouc	276	0,25
3102 Český Krumlov	68	0,25	7103 Prostějov	135	0,26
3103 Jindřichův Hradec	173	0,38	7104 Přerov	247	0,39
3104 Písek	111	0,32	7105 Šumperk	284	0,48
3105 Prachatice	73	0,31	7201 Kroměříž	122	0,23
3106 Strakonice	108	0,32	7202 Uherské Hradiště	125	0,17
3107 Tábor	141	0,27	7203 Vsetín	158	0,23
3201 Domažlice	86	0,32	7204 Zlín	197	0,20
3202 Klatovy	180	0,42	8101 Bruntál	120	0,29
3203 Plzeň-město	176	0,20	8102 Frýdek-Místek	199	0,20
3204 Plzeň-jih	87	0,30	8103 Karviná	183	0,16
3205 Plzeň-sever	110	0,31	8104 Nový Jičín	199	0,28
3206 Rokycany	66	0,30	8105 Opava	191	0,23
3207 Tachov	134	0,64	8106 Ostrava-město	223	0,15
4101 Cheb	118	0,32	9999 Zahraníčí	12	0,11
4102 Karlovy Vary	195	0,39			
4103 Sokolov	121	0,34			
4201 Děčín	255	0,47	Hl.m.Praha	798	0,14
4202 Chomutov	190	0,39	Středočeský	2 261	0,36
4203 Litoměřice	209	0,39	Jihočeský	906	0,29
4204 Louny	137	0,36	Plzeňský	839	0,32
4205 Most	128	0,28	Karlovarský	434	0,35
4206 Teplice	199	0,40	Ústecký	1 322	0,39
4207 Ústí nad Labem	204	0,41	Liberecký	739	0,37
5101 Česká Lípa	172	0,40	Královéhradecký	947	0,35
5102 Jablonec nad Nisou	159	0,37	Pardubický	839	0,33
5103 Liberec	238	0,30	Vysočina	756	0,29
5104 Semily	170	0,44	Jihomoravský	978	0,17
5201 Hradec Králové	180	0,22	Olomoucký	1 002	0,33
5202 Jičín	144	0,36	Zlínský	602	0,20
5203 Náchod	215	0,40	Moravskoslezský	1 115	0,20
5204 Rychnov nad Kněžnou	150	0,38	C e l k e m	13 538	0,27
5205 Trutnov	258	0,45			
5301 Chrudim	204	0,39			
5302 Pardubice	213	0,26			
5303 Svitavy	155	0,31			
5304 Ústí nad Orlicí	267	0,39			

VOLBY DO POSLANECKÉ SNĚMOVNY PARLAMENTU ČR 25.10. - 26.10.2013

Tab. 8 Počet platných hlasů pro stranu podle územních celků

Strana :

14 Aktiv nezávislých občanů

Okres	Platných hlasů		Okres Volební kraj	Platných hlasů	
	abs.	%		abs.	%
1100 Praha	196	0,03	6101 Havlíčkův Brod	50	0,10
2101 Benešov	32	0,07	6102 Jihlava	73	0,13
2102 Beroun	32	0,08	6103 Pelhřimov	47	0,13
2103 Kladno	52	0,07	6104 Třebíč	53	0,09
2104 Kolín	32	0,07	6105 Žďár nad Sázavou	50	0,08
2105 Kutná Hora	18	0,05	6201 Blansko	-	-
2106 Mělník	46	0,10	6202 Brno-město	-	-
2107 Mladá Boleslav	38	0,07	6203 Brno-venkov	-	-
2108 Nymburk	30	0,07	6204 Břeclav	-	-
2109 Praha-východ	52	0,07	6205 Hodonín	-	-
2110 Praha-západ	36	0,06	6206 Vyškov	-	-
2111 Příbram	60	0,10	6207 Znojmo	-	-
2112 Rakovník	12	0,05	7101 Jeseník	-	-
3101 České Budějovice	-	-	7102 Olomouc	-	-
3102 Český Krumlov	-	-	7103 Prostějov	-	-
3103 Jindřichův Hradec	-	-	7104 Přerov	-	-
3104 Písek	-	-	7105 Šumperk	-	-
3105 Prachatice	-	-	7201 Kroměříž	-	-
3106 Strakonice	-	-	7202 Uherské Hradiště	-	-
3107 Tábor	-	-	7203 Vsetín	-	-
3201 Domažlice	-	-	7204 Zlín	-	-
3202 Klatovy	-	-	8101 Bruntál	-	-
3203 Plzeň-město	-	-	8102 Frýdek-Místek	-	-
3204 Plzeň-jih	-	-	8103 Karviná	-	-
3205 Plzeň-sever	-	-	8104 Nový Jičín	-	-
3206 Rokycany	-	-	8105 Opava	-	-
3207 Tachov	-	-	8106 Ostrava-město	-	-
4101 Cheb	-	-	9999 Zahraníčí	4	0,04
4102 Karlovy Vary	-	-			
4103 Sokolov	-	-			
4201 Děčín	-	-	HI.m.Praha	196	0,03
4202 Chomutov	-	-	Středočeský	444	0,07
4203 Litoměřice	-	-	Jihočeský	-	-
4204 Louny	-	-	Plzeňský	-	-
4205 Most	-	-	Karlovarský	-	-
4206 Teplice	-	-	Ústecký	-	-
4207 Ústí nad Labem	-	-	Liberecký	-	-
5101 Česká Lípa	-	-	Královéhradecký	324	0,12
5102 Jablonec nad Nisou	-	-	Pardubický	-	-
5103 Liberec	-	-	Vysočina	273	0,10
5104 Semily	-	-	Jihomoravský	-	-
5201 Hradec Králové	115	0,14	Olomoucký	-	-
5202 Jičín	54	0,14	Zlínský	-	-
5203 Náchod	43	0,08	Moravskoslezský	-	-
5204 Rychnov nad Kněžnou	39	0,10	C e l k e m	1 237	0,02
5205 Trutnov	73	0,13			
5301 Chrudim	-	-			
5302 Pardubice	-	-			
5303 Svitavy	-	-			
5304 Ústí nad Orlicí	-	-			

VOLBY DO POSLANECKÉ SNĚMOVNY PARLAMENTU ČR 25.10. - 26.10.2013

Tab. 8 Počet platných hlasů pro stranu podle územních celků

Strana :

15 Strana Práv Občanů ZEMANOVCÍ

Okres	Platných hlasů		Okres Volební kraj	Platných hlasů	
	abs.	%		abs.	%
1100 Praha	5 427	0,93	6101 Havlíčkův Brod	780	1,60
2101 Benešov	532	1,10	6102 Jihlava	964	1,72
2102 Beroun	404	0,95	6103 Pelhřimov	466	1,26
2103 Kladno	752	1,04	6104 Třebíč	812	1,41
2104 Kolín	690	1,50	6105 Žďár nad Sázavou	1 782	2,84
2105 Kutná Hora	442	1,20	6201 Blansko	962	1,73
2106 Mělník	539	1,16	6202 Brno-město	2 465	1,32
2107 Mladá Boleslav	494	0,88	6203 Brno-venkov	1 573	1,48
2108 Nymburk	475	1,05	6204 Břeclav	763	1,43
2109 Praha-východ	777	1,02	6205 Hodonín	2 531	3,35
2110 Praha-západ	682	1,07	6206 Vyškov	592	1,34
2111 Příbram	740	1,29	6207 Znojmo	828	1,59
2112 Rakovník	294	1,13	7101 Jeseník	271	1,47
3101 České Budějovice	867	0,92	7102 Olomouc	1 702	1,53
3102 Český Krumlov	297	1,10	7103 Prostějov	834	1,58
3103 Jindřichův Hradec	537	1,18	7104 Přerov	997	1,57
3104 Písek	439	1,25	7105 Šumperk	915	1,56
3105 Prachatice	267	1,13	7201 Kroměříž	1 172	2,17
3106 Strakonice	347	1,02	7202 Uherské Hradiště	2 177	2,99
3107 Tábor	513	0,99	7203 Vsetín	1 319	1,89
3201 Domažlice	233	0,87	7204 Zlín	3 147	3,19
3202 Klatovy	419	0,99	8101 Bruntál	581	1,40
3203 Plzeň-město	733	0,84	8102 Frýdek-Místek	2 683	2,66
3204 Plzeň-jih	308	1,06	8103 Karviná	3 179	2,86
3205 Plzeň-sever	364	1,03	8104 Nový Jičín	1 107	1,55
3206 Rokycany	266	1,19	8105 Opava	1 500	1,79
3207 Tachov	196	0,94	8106 Ostrava-město	3 067	2,13
4101 Cheb	542	1,48	9999 Zahraničí	60	0,57
4102 Karlovy Vary	637	1,26			
4103 Sokolov	406	1,15			
4201 Děčín	748	1,38	HI.m.Praha	5 427	0,93
4202 Chomutov	788	1,62	Středočeský	6 881	1,10
4203 Litoměřice	784	1,47	Jihočeský	3 267	1,05
4204 Louny	586	1,56	Plzeňský	2 519	0,96
4205 Most	537	1,19	Karlovarský	1 585	1,29
4206 Teplice	814	1,63	Ústecký	5 136	1,52
4207 Ústí nad Labem	879	1,78	Liberecký	2 743	1,35
5101 Česká Lípa	527	1,23	Královéhradecký	3 065	1,12
5102 Jablonec nad Nisou	622	1,46	Pardubický	5 321	2,08
5103 Liberec	1 208	1,54	Vysočina	4 804	1,83
5104 Semily	386	1,00	Jihomoravský	9 714	1,69
5201 Hradec Králové	984	1,18	Olomoucký	4 719	1,55
5202 Jičín	470	1,19	Zlínský	7 815	2,65
5203 Náchod	469	0,88	Moravskoslezský	12 117	2,19
5204 Rychnov nad Kněžnou	535	1,36	C e l k e m	75 113	1,51
5205 Trutnov	607	1,05			
5301 Chrudim	1 332	2,54			
5302 Pardubice	1 494	1,79			
5303 Svitavy	982	1,94			
5304 Ústí nad Orlicí	1 513	2,19			

VOLBY DO POSLANECKÉ SNĚMOVNY PARLAMENTU ČR 25.10. - 26.10.2013

Tab. 8 Počet platných hlasů pro stranu podle územních celků

Strana :

16 OBČANÉ 2011

Okres	Platných hlasů		Okres Volební kraj	Platných hlasů	
	abs.	%		abs.	%
1100 Praha	455	0,08	6101 Havlíčkův Brod	-	-
2101 Benešov	-	-	6102 Jihlava	-	-
2102 Beroun	-	-	6103 Pelhřimov	-	-
2103 Kladno	-	-	6104 Třebíč	-	-
2104 Kolín	-	-	6105 Žďár nad Sázavou	-	-
2105 Kutná Hora	-	-	6201 Blansko	-	-
2106 Mělník	-	-	6202 Brno-město	-	-
2107 Mladá Boleslav	-	-	6203 Brno-venkov	-	-
2108 Nymburk	-	-	6204 Břeclav	-	-
2109 Praha-východ	-	-	6205 Hodonín	-	-
2110 Praha-západ	-	-	6206 Vyškov	-	-
2111 Příbram	-	-	6207 Znojmo	-	-
2112 Rakovník	-	-	7101 Jeseník	-	-
3101 České Budějovice	-	-	7102 Olomouc	-	-
3102 Český Krumlov	-	-	7103 Prostějov	-	-
3103 Jindřichův Hradec	-	-	7104 Přerov	-	-
3104 Písek	-	-	7105 Šumperk	-	-
3105 Prachatice	-	-	7201 Kroměříž	-	-
3106 Strakonice	-	-	7202 Uherské Hradiště	-	-
3107 Tábor	-	-	7203 Vsetín	-	-
3201 Domažlice	-	-	7204 Zlín	-	-
3202 Klatovy	-	-	8101 Bruntál	-	-
3203 Plzeň-město	-	-	8102 Frýdek-Místek	-	-
3204 Plzeň-jih	-	-	8103 Karviná	-	-
3205 Plzeň-sever	-	-	8104 Nový Jičín	-	-
3206 Rokycany	-	-	8105 Opava	-	-
3207 Tachov	-	-	8106 Ostrava-město	-	-
4101 Cheb	-	-	9999 Zahraníčí	-	-
4102 Karlovy Vary	-	-			
4103 Sokolov	-	-			
4201 Děčín	-	-	Hl.m.Praha	455	0,08
4202 Chomutov	-	-	Středočeský	-	-
4203 Litoměřice	-	-	Jihočeský	-	-
4204 Louny	-	-	Plzeňský	-	-
4205 Most	-	-	Karlovarský	-	-
4206 Teplice	-	-	Ústecký	-	-
4207 Ústí nad Labem	-	-	Liberecký	-	-
5101 Česká Lípa	-	-	Královéhradecký	-	-
5102 Jablonec nad Nisou	-	-	Pardubický	-	-
5103 Liberec	-	-	Vysočina	-	-
5104 Semily	-	-	Jihomoravský	-	-
5201 Hradec Králové	-	-	Olomoucký	-	-
5202 Jičín	-	-	Zlínský	-	-
5203 Náchod	-	-	Moravskoslezský	-	-
5204 Rychnov nad Kněžnou	-	-	C e l k e m	455	0,01
5205 Trutnov	-	-			
5301 Chrudim	-	-			
5302 Pardubice	-	-			
5303 Svitavy	-	-			
5304 Ústí nad Orlicí	-	-			

VOLBY DO POSLANECKÉ SNĚMOVNY PARLAMENTU ČR 25.10. - 26.10.2013

Tab. 8 Počet platných hlasů pro stranu podle územních celků

Strana :

17 Úsvit přímé demokracie Tomia Okamury

Okres	Platných hlasů		Okres Volební kraj	Platných hlasů	
	abs.	%		abs.	%
1100 Praha	18 758	3,20	6101 Havlíčkův Brod	2 853	5,87
2101 Benešov	3 566	7,35	6102 Jihlava	4 661	8,33
2102 Beroun	2 393	5,64	6103 Pelhřimov	2 241	6,04
2103 Kladno	4 345	6,03	6104 Třebíč	4 477	7,78
2104 Kolín	3 540	7,68	6105 Žďár nad Sázavou	3 706	5,90
2105 Kutná Hora	2 639	7,19	6201 Blansko	3 484	6,27
2106 Mělník	3 014	6,51	6202 Brno-město	9 861	5,29
2107 Mladá Boleslav	4 498	8,02	6203 Brno-venkov	6 974	6,56
2108 Nymburk	3 192	7,08	6204 Břeclav	4 061	7,62
2109 Praha-východ	3 857	5,05	6205 Hodonín	5 975	7,90
2110 Praha-západ	2 894	4,52	6206 Vyškov	3 197	7,22
2111 Příbram	3 942	6,87	6207 Znojmo	3 706	7,10
2112 Rakovník	1 637	6,29	7101 Jeseník	1 873	10,19
3101 České Budějovice	6 807	7,21	7102 Olomouc	8 891	7,97
3102 Český Krumlov	1 979	7,35	7103 Prostějov	5 011	9,51
3103 Jindřichův Hradec	3 282	7,23	7104 Přerov	5 887	9,28
3104 Písek	2 385	6,79	7105 Šumperk	5 370	9,13
3105 Prachatice	1 730	7,35	7201 Kroměříž	6 196	11,48
3106 Strakonice	2 448	7,21	7202 Uherské Hradiště	7 011	9,62
3107 Tábor	3 392	6,54	7203 Vsetín	6 529	9,36
3201 Domažlice	1 647	6,16	7204 Zlín	10 320	10,46
3202 Klatovy	2 306	5,43	8101 Bruntál	4 142	9,95
3203 Plzeň-město	4 368	5,03	8102 Frýdek-Místek	7 728	7,68
3204 Plzeň-jih	1 534	5,30	8103 Karviná	7 623	6,85
3205 Plzeň-sever	2 193	6,21	8104 Nový Jičín	5 955	8,34
3206 Rokycany	1 235	5,53	8105 Opava	6 630	7,93
3207 Tachov	1 390	6,68	8106 Ostrava-město	10 939	7,60
4101 Cheb	2 910	7,94	9999 Zahraníčí	197	1,87
4102 Karlovy Vary	4 075	8,06			
4103 Sokolov	3 240	9,15			
4201 Děčín	4 404	8,10	HI.m.Praha	18 758	3,20
4202 Chomutov	4 446	9,16	Středočeský	39 714	6,33
4203 Litoměřice	3 706	6,93	Jihočeský	22 023	7,08
4204 Louny	2 736	7,28	Plzeňský	14 673	5,57
4205 Most	3 265	7,26	Karlovarský	10 225	8,34
4206 Teplice	3 876	7,77	Ústecký	25 845	7,64
4207 Ústí nad Labem	3 412	6,93	Liberecký	16 145	7,97
5101 Česká Lípa	3 626	8,45	Královéhradecký	22 132	8,08
5102 Jablonec nad Nisou	3 486	8,18	Pardubický	17 523	6,86
5103 Liberec	5 531	7,06	Vysočina	17 938	6,85
5104 Semily	3 502	9,08	Jihomoravský	37 258	6,49
5201 Hradec Králové	5 707	6,82	Olomoucký	27 032	8,87
5202 Jičín	3 331	8,40	Zlínský	30 056	10,18
5203 Náchod	4 515	8,44	Moravskoslezský	43 017	7,78
5204 Rychnov nad Kněžnou	3 529	8,96	C e l k e m	342 339	6,89
5205 Trutnov	5 050	8,75			
5301 Chrudim	3 293	6,27			
5302 Pardubice	5 115	6,13			
5303 Svitavy	3 307	6,55			
5304 Ústí nad Orlicí	5 808	8,39			

VOLBY DO POSLANECKÉ SNĚMOVNY PARLAMENTU ČR 25.10. - 26.10.2013

Tab. 8 Počet platných hlasů pro stranu podle územních celků

Strana :

18 Dělnická strana sociální spravedlnosti

Okres	Platných hlasů		Okres Volební kraj	Platných hlasů	
	abs.	%		abs.	%
1100 Praha	2 473	0,42	6101 Havlíčkův Brod	277	0,57
2101 Benešov	350	0,72	6102 Jihlava	496	0,89
2102 Beroun	287	0,68	6103 Pelhřimov	246	0,66
2103 Kladno	800	1,11	6104 Třebíč	340	0,59
2104 Kolín	356	0,77	6105 Žďár nad Sázavou	366	0,58
2105 Kutná Hora	226	0,62	6201 Blansko	333	0,60
2106 Mělník	487	1,05	6202 Brno-město	981	0,53
2107 Mladá Boleslav	444	0,79	6203 Brno-venkov	752	0,71
2108 Nymburk	364	0,81	6204 Břeclav	300	0,56
2109 Praha-východ	470	0,62	6205 Hodonín	429	0,57
2110 Praha-západ	318	0,50	6206 Vyškov	285	0,64
2111 Příbram	441	0,77	6207 Znojmo	310	0,59
2112 Rakovník	200	0,77	7101 Jeseník	179	0,97
3101 České Budějovice	800	0,85	7102 Olomouc	790	0,71
3102 Český Krumlov	357	1,33	7103 Prostějov	558	1,06
3103 Jindřichův Hradec	306	0,67	7104 Přerov	577	0,91
3104 Písek	344	0,98	7105 Šumperk	432	0,73
3105 Prachatice	231	0,98	7201 Kroměříž	373	0,69
3106 Strakonice	362	1,07	7202 Uherské Hradiště	345	0,47
3107 Tábor	337	0,65	7203 Vsetín	378	0,54
3201 Domažlice	296	1,11	7204 Zlín	393	0,40
3202 Klatovy	413	0,97	8101 Bruntál	514	1,23
3203 Plzeň-město	708	0,82	8102 Frýdek-Místek	615	0,61
3204 Plzeň-jih	326	1,13	8103 Karviná	1 142	1,03
3205 Plzeň-sever	379	1,07	8104 Nový Jičín	624	0,87
3206 Rokycany	198	0,89	8105 Opava	836	1,00
3207 Tachov	278	1,34	8106 Ostrava-město	2 278	1,58
4101 Cheb	409	1,12	9999 Zahraníčí	17	0,16
4102 Karlovy Vary	669	1,32			
4103 Sokolov	805	2,27			
4201 Děčín	1 315	2,42	HI.m.Praha	2 473	0,42
4202 Chomutov	758	1,56	Středočeský	4 760	0,76
4203 Litoměřice	736	1,38	Jihočeský	2 737	0,88
4204 Louny	582	1,55	Plzeňský	2 598	0,99
4205 Most	946	2,10	Karlovarský	1 883	1,53
4206 Teplice	1 404	2,82	Ústecký	6 490	1,92
4207 Ústí nad Labem	749	1,52	Liberecký	2 026	1,00
5101 Česká Lípa	573	1,34	Královéhradecký	2 483	0,91
5102 Jablonec nad Nisou	481	1,13	Pardubický	2 307	0,90
5103 Liberec	667	0,85	Vysočina	1 725	0,66
5104 Semily	305	0,79	Jihomoravský	3 390	0,59
5201 Hradec Králové	566	0,68	Olomoucký	2 536	0,83
5202 Jičín	354	0,89	Zlínský	1 489	0,50
5203 Náchod	460	0,86	Moravskoslezský	6 009	1,09
5204 Rychnov nad Kněžnou	341	0,87	C e l k e m	42 906	0,86
5205 Trutnov	762	1,32			
5301 Chrudim	511	0,97			
5302 Pardubice	733	0,88			
5303 Svitavy	470	0,93			
5304 Ústí nad Orlicí	593	0,86			

VOLBY DO POSLANECKÉ SNĚMOVNY PARLAMENTU ČR 25.10. - 26.10.2013

Tab. 8 Počet platných hlasů pro stranu podle územních celků

Strana :

20 ANO 2011

Okres	Platných hlasů		Okres Volební kraj	Platných hlasů	
	abs.	%		abs.	%
1100 Praha	96 564	16,46	6101 Havlíčkův Brod	8 352	17,18
2101 Benešov	9 854	20,32	6102 Jihlava	8 166	14,59
2102 Beroun	8 469	19,96	6103 Pelhřimov	5 529	14,89
2103 Kladno	14 507	20,13	6104 Třebíč	9 828	17,08
2104 Kolín	9 375	20,35	6105 Žďár nad Sázavou	9 787	15,58
2105 Kutná Hora	6 941	18,92	6201 Blansko	8 805	15,84
2106 Mělník	9 419	20,35	6202 Brno-město	32 173	17,25
2107 Mladá Boleslav	11 433	20,38	6203 Brno-venkov	19 213	18,07
2108 Nymburk	9 608	21,30	6204 Břeclav	10 119	18,98
2109 Praha-východ	16 376	21,44	6205 Hodonín	12 477	16,50
2110 Praha-západ	12 981	20,28	6206 Vyškov	7 137	16,12
2111 Příbram	11 066	19,30	6207 Znojmo	9 585	18,37
2112 Rakovník	4 949	19,03	7101 Jeseník	3 553	19,34
3101 České Budějovice	16 913	17,92	7102 Olomouc	21 766	19,52
3102 Český Krumlov	4 898	18,19	7103 Prostějov	9 821	18,63
3103 Jindřichův Hradec	6 607	14,56	7104 Přerov	13 754	21,68
3104 Písek	5 412	15,42	7105 Šumperk	10 914	18,56
3105 Prachatice	3 638	15,46	7201 Kroměříž	10 081	18,67
3106 Strakonice	6 055	17,82	7202 Uherské Hradiště	11 010	15,11
3107 Tábor	9 287	17,90	7203 Vsetín	14 382	20,61
3201 Domažlice	4 396	16,45	7204 Zlín	18 616	18,86
3202 Klatovy	7 617	17,94	8101 Bruntál	7 668	18,42
3203 Plzeň-město	16 397	18,89	8102 Frýdek-Místek	18 386	18,26
3204 Plzeň-jih	5 602	19,36	8103 Karviná	17 796	15,99
3205 Plzeň-sever	7 115	20,13	8104 Nový Jičín	13 476	18,87
3206 Rokycany	4 143	18,55	8105 Opava	16 284	19,48
3207 Tachov	3 538	17,01	8106 Ostrava-město	26 301	18,27
4101 Cheb	7 652	20,87	9999 Zahraničí	1 006	9,55
4102 Karlovy Vary	11 250	22,24			
4103 Sokolov	7 255	20,48			
4201 Děčín	12 002	22,07	HI.m.Praha	96 564	16,46
4202 Chomutov	9 905	20,42	Středočeský	125 984	20,08
4203 Litoměřice	10 588	19,79	Jihočeský	52 810	16,97
4204 Louny	7 545	20,08	Plzeňský	48 808	18,53
4205 Most	10 523	23,40	Karlovarský	26 157	21,32
4206 Teplice	9 975	20,00	Ústecký	71 986	21,29
4207 Ústí nad Labem	11 448	23,24	Liberecký	43 727	21,60
5101 Česká Lípa	9 052	21,10	Královéhradecký	55 548	20,28
5102 Jablonec nad Nisou	9 760	22,91	Pardubický	50 677	19,83
5103 Liberec	17 474	22,30	Vysočina	41 662	15,90
5104 Semily	7 441	19,29	Jihomoravský	99 509	17,34
5201 Hradec Králové	17 679	21,13	Olomoucký	59 808	19,62
5202 Jičín	8 552	21,57	Zlínský	54 089	18,31
5203 Náchod	10 222	19,11	Moravskoslezský	99 911	18,08
5204 Rychnov nad Kněžnou	7 543	19,14	C e l k e m	927 240	18,66
5205 Trutnov	11 552	20,03			
5301 Chrudim	11 792	22,47			
5302 Pardubice	18 577	22,28			
5303 Svitavy	8 396	16,63			
5304 Ústí nad Orlicí	11 912	17,20			

VOLBY DO POSLANECKÉ SNĚMOVNY PARLAMENTU ČR 25.10. - 26.10.2013

Tab. 8 Počet platných hlasů pro stranu podle územních celků

Strana :

21 Komunistická strana Čech a Moravy

Okres	Platných hlasů		Okres Volební kraj	Platných hlasů	
	abs.	%		abs.	%
1100 Praha	49 975	8,52	6101 Havlíčkův Brod	8 582	17,66
2101 Benešov	7 362	15,18	6102 Jihlava	8 943	15,98
2102 Beroun	6 771	15,96	6103 Pelhřimov	6 121	16,49
2103 Kladno	12 935	17,95	6104 Třebíč	10 874	18,90
2104 Kolín	7 652	16,61	6105 Žďár nad Sázavou	9 677	15,40
2105 Kutná Hora	6 259	17,06	6201 Blansko	8 930	16,06
2106 Mělník	7 445	16,09	6202 Brno-město	19 147	10,26
2107 Mladá Boleslav	7 694	13,72	6203 Brno-venkov	15 257	14,35
2108 Nymburk	6 275	13,91	6204 Břeclav	8 911	16,71
2109 Praha-východ	7 391	9,68	6205 Hodonín	11 941	15,79
2110 Praha-západ	5 579	8,72	6206 Vyškov	7 707	17,41
2111 Příbram	9 669	16,86	6207 Znojmo	10 521	20,17
2112 Rakovník	5 252	20,20	7101 Jeseník	3 731	20,30
3101 České Budějovice	13 813	14,63	7102 Olomouc	17 275	15,49
3102 Český Krumlov	4 587	17,03	7103 Prostějov	9 175	17,41
3103 Jindřichův Hradec	8 113	17,88	7104 Přerov	10 964	17,28
3104 Písek	6 221	17,72	7105 Šumperk	10 777	18,32
3105 Prachatice	4 282	18,19	7201 Kroměříž	9 171	16,99
3106 Strakonice	5 686	16,74	7202 Uherské Hradiště	10 602	14,55
3107 Tábor	8 491	16,37	7203 Vsetín	7 785	11,16
3201 Domažlice	4 656	17,42	7204 Zlín	10 541	10,68
3202 Klatovy	6 925	16,31	8101 Bruntál	9 191	22,07
3203 Plzeň-město	10 271	11,83	8102 Frýdek-Místek	15 376	15,27
3204 Plzeň-jih	5 042	17,42	8103 Karviná	24 111	21,66
3205 Plzeň-sever	5 713	16,16	8104 Nový Jičín	10 993	15,39
3206 Rokycany	4 080	18,26	8105 Opava	12 174	14,56
3207 Tachov	4 842	23,28	8106 Ostrava-město	25 040	17,39
4101 Cheb	6 915	18,86	9999 Zahraníčí	194	1,84
4102 Karlovy Vary	7 456	14,74			
4103 Sokolov	6 149	17,36			
4201 Děčín	9 935	18,27	HI.m.Praha	49 975	8,52
4202 Chomutov	10 115	20,85	Středočeský	90 478	14,42
4203 Litoměřice	11 039	20,63	Jihočeský	51 193	16,45
4204 Louny	9 030	24,03	Plzeňský	41 529	15,77
4205 Most	9 636	21,43	Karlovarský	20 520	16,73
4206 Teplice	9 799	19,65	Ústecký	68 758	20,34
4207 Ústí nad Labem	9 204	18,68	Liberecký	29 132	14,39
5101 Česká Lípa	8 417	19,62	Královéhradecký	38 564	14,08
5102 Jablonec nad Nisou	5 303	12,45	Pardubický	37 378	14,62
5103 Liberec	10 964	13,99	Vysočina	44 197	16,87
5104 Semily	4 448	11,53	Jihomoravský	82 414	14,36
5201 Hradec Králové	11 722	14,01	Olomoucký	51 922	17,03
5202 Jičín	5 922	14,94	Zlínský	38 099	12,90
5203 Náchod	6 411	11,99	Moravskoslezský	96 885	17,53
5204 Rychnov nad Kněžnou	6 235	15,82	C e l k e m	741 044	14,91
5205 Trutnov	8 274	14,34			
5301 Chrudim	8 558	16,31			
5302 Pardubice	11 584	13,89			
5303 Svitavy	8 493	16,82			
5304 Ústí nad Orlicí	8 743	12,63			

VOLBY DO POSLANECKÉ SNĚMOVNY PARLAMENTU ČR 25.10. - 26.10.2013

Tab. 8 Počet platných hlasů pro stranu podle územních celků

Strana :

22 LEV 21-Národní socialisté

Okres	Platných hlasů		Okres Volební kraj	Platných hlasů	
	abs.	%		abs.	%
1100 Praha	376	0,06	6101 Havlíčkův Brod	22	0,05
2101 Benešov	35	0,07	6102 Jihlava	57	0,10
2102 Beroun	26	0,06	6103 Pelhřimov	20	0,05
2103 Kladno	39	0,05	6104 Třebíč	33	0,06
2104 Kolín	50	0,11	6105 Žďár nad Sázavou	27	0,04
2105 Kutná Hora	24	0,07	6201 Blansko	17	0,03
2106 Mělník	33	0,07	6202 Brno-město	78	0,04
2107 Mladá Boleslav	41	0,07	6203 Brno-venkov	50	0,05
2108 Nymburk	26	0,06	6204 Břeclav	28	0,05
2109 Praha-východ	57	0,07	6205 Hodonín	26	0,03
2110 Praha-západ	33	0,05	6206 Vyškov	15	0,03
2111 Příbram	42	0,07	6207 Znojmo	46	0,09
2112 Rakovník	13	0,05	7101 Jeseník	27	0,15
3101 České Budějovice	53	0,06	7102 Olomouc	49	0,04
3102 Český Krumlov	21	0,08	7103 Prostějov	67	0,13
3103 Jindřichův Hradec	29	0,06	7104 Přerov	42	0,07
3104 Písek	19	0,05	7105 Šumperk	40	0,07
3105 Prachatice	7	0,03	7201 Kroměříž	37	0,07
3106 Strakonice	28	0,08	7202 Uherské Hradiště	34	0,05
3107 Tábor	24	0,05	7203 Vsetín	56	0,08
3201 Domažlice	48	0,18	7204 Zlín	41	0,04
3202 Klatovy	46	0,11	8101 Bruntál	37	0,09
3203 Plzeň-město	88	0,10	8102 Frýdek-Místek	75	0,07
3204 Plzeň-jih	95	0,33	8103 Karviná	129	0,12
3205 Plzeň-sever	31	0,09	8104 Nový Jičín	57	0,08
3206 Rokycany	21	0,09	8105 Opava	40	0,05
3207 Tachov	18	0,09	8106 Ostrava-město	87	0,06
4101 Cheb	69	0,19	9999 Zahraníčí	2	0,02
4102 Karlovy Vary	91	0,18			
4103 Sokolov	44	0,12			
4201 Děčín	46	0,08	HI.m.Praha	376	0,06
4202 Chomutov	43	0,09	Středočeský	421	0,07
4203 Litoměřice	52	0,10	Jihočeský	181	0,06
4204 Louny	76	0,20	Plzeňský	347	0,13
4205 Most	65	0,14	Karlovarský	204	0,17
4206 Teplice	103	0,21	Ústecký	472	0,14
4207 Ústí nad Labem	87	0,18	Liberecký	173	0,09
5101 Česká Lípa	34	0,08	Královéhradecký	274	0,10
5102 Jablonec nad Nisou	27	0,06	Pardubický	158	0,06
5103 Liberec	73	0,09	Vysočina	159	0,06
5104 Semily	39	0,10	Jihomoravský	260	0,05
5201 Hradec Králové	74	0,09	Olomoucký	225	0,07
5202 Jičín	37	0,09	Zlínský	168	0,06
5203 Náchod	81	0,15	Moravskoslezský	425	0,08
5204 Rychnov nad Kněžnou	29	0,07	C e l k e m	3 843	0,08
5205 Trutnov	53	0,09			
5301 Chrudim	27	0,05			
5302 Pardubice	67	0,08			
5303 Svitavy	35	0,07			
5304 Ústí nad Orlicí	29	0,04			

VOLBY DO POSLANECKÉ SNĚMOVNY PARLAMENTU ČR 25.10. - 26.10.2013

Tab. 8 Počet platných hlasů pro stranu podle územních celků

Strana :

23 Strana zelených

Okres	Platných hlasů		Okres Volební kraj	Platných hlasů	
	abs.	%		abs.	%
1100 Praha	37 888	6,46	6101 Havlíčkův Brod	1 335	2,75
2101 Benešov	1 369	2,82	6102 Jihlava	2 071	3,70
2102 Beroun	1 465	3,45	6103 Pelhřimov	871	2,35
2103 Kladno	2 433	3,38	6104 Třebíč	1 220	2,12
2104 Kolín	1 318	2,86	6105 Žďár nad Sázavou	1 321	2,10
2105 Kutná Hora	788	2,15	6201 Blansko	1 395	2,51
2106 Mělník	1 497	3,23	6202 Brno-město	9 880	5,30
2107 Mladá Boleslav	1 901	3,39	6203 Brno-venkov	3 082	2,90
2108 Nymburk	1 608	3,56	6204 Břeclav	1 179	2,21
2109 Praha-východ	3 255	4,26	6205 Hodonín	1 380	1,82
2110 Praha-západ	3 320	5,19	6206 Vyškov	973	2,20
2111 Příbram	1 731	3,02	6207 Znojmo	891	1,71
2112 Rakovník	1 072	4,12	7101 Jeseník	394	2,14
3101 České Budějovice	2 619	2,77	7102 Olomouc	3 228	2,90
3102 Český Krumlov	639	2,37	7103 Prostějov	983	1,86
3103 Jindřichův Hradec	1 040	2,29	7104 Přerov	1 299	2,05
3104 Písek	873	2,49	7105 Šumperk	1 193	2,03
3105 Prachatice	500	2,12	7201 Kroměříž	1 021	1,89
3106 Strakonice	718	2,11	7202 Uherské Hradiště	1 445	1,98
3107 Tábor	1 278	2,46	7203 Vsetín	2 124	3,04
3201 Domažlice	463	1,73	7204 Zlín	2 322	2,35
3202 Klatovy	835	1,97	8101 Bruntál	746	1,79
3203 Plzeň-město	2 400	2,76	8102 Frýdek-Místek	2 296	2,28
3204 Plzeň-jih	623	2,15	8103 Karviná	1 996	1,79
3205 Plzeň-sever	723	2,05	8104 Nový Jičín	1 989	2,78
3206 Rokycany	449	2,01	8105 Opava	2 192	2,62
3207 Tachov	540	2,60	8106 Ostrava-město	3 989	2,77
4101 Cheb	922	2,51	9999 Zahraníčí	1 489	14,14
4102 Karlovy Vary	1 132	2,24			
4103 Sokolov	748	2,11			
4201 Děčín	1 218	2,24	HI.m.Praha	37 888	6,46
4202 Chomutov	1 265	2,61	Středočeský	23 246	3,70
4203 Litoměřice	1 465	2,74	Jihočeský	7 667	2,46
4204 Louny	769	2,05	Plzeňský	6 033	2,29
4205 Most	1 314	2,92	Karlovarský	2 802	2,28
4206 Teplice	1 496	3,00	Ústecký	9 082	2,69
4207 Ústí nad Labem	1 555	3,16	Liberecký	5 146	2,54
5101 Česká Lípa	1 206	2,81	Královéhradecký	7 873	2,87
5102 Jablonec nad Nisou	932	2,19	Pardubický	6 473	2,53
5103 Liberec	1 967	2,51	Vysočina	6 818	2,60
5104 Semily	1 041	2,70	Jihomoravský	18 780	3,27
5201 Hradec Králové	2 469	2,95	Olomoucký	7 097	2,33
5202 Jičín	1 105	2,79	Zlínský	6 912	2,34
5203 Náchod	1 520	2,84	Moravskoslezský	13 208	2,39
5204 Rychnov nad Kněžnou	952	2,42	C e l k e m	159 025	3,20
5205 Trutnov	1 827	3,17			
5301 Chrudim	1 095	2,09			
5302 Pardubice	2 536	3,04			
5303 Svitavy	1 223	2,42			
5304 Ústí nad Orlicí	1 619	2,34			

VOLBY DO POSLANECKÉ SNĚMOVNY PARLAMENTU ČR 25.10. - 26.10.2013

Tab. 8 Počet platných hlasů pro stranu podle územních celků

Strana :

24 Koruna Česká (monarch.strana)

Okres	Platných hlasů		Okres Volební kraj	Platných hlasů	
	abs.	%		abs.	%
1100 Praha	1 205	0,21	6101 Havlíčkův Brod	-	-
2101 Benešov	118	0,24	6102 Jihlava	-	-
2102 Beroun	105	0,25	6103 Pelhřimov	-	-
2103 Kladno	170	0,24	6104 Třebíč	-	-
2104 Kolín	122	0,26	6105 Žďár nad Sázavou	-	-
2105 Kutná Hora	80	0,22	6201 Blansko	78	0,14
2106 Mělník	91	0,20	6202 Brno-město	290	0,16
2107 Mladá Boleslav	106	0,19	6203 Brno-venkov	206	0,19
2108 Nymburk	149	0,33	6204 Břeclav	101	0,19
2109 Praha-východ	192	0,25	6205 Hodonín	199	0,26
2110 Praha-západ	136	0,21	6206 Vyškov	91	0,21
2111 Příbram	125	0,22	6207 Znojmo	80	0,15
2112 Rakovník	59	0,23	7101 Jeseník	38	0,21
3101 České Budějovice	141	0,15	7102 Olomouc	349	0,31
3102 Český Krumlov	41	0,15	7103 Prostějov	265	0,50
3103 Jindřichův Hradec	67	0,15	7104 Přerov	149	0,23
3104 Písek	63	0,18	7105 Šumperk	149	0,25
3105 Prachatice	52	0,22	7201 Kroměříž	146	0,27
3106 Strakonice	47	0,14	7202 Uherské Hradiště	137	0,19
3107 Tábor	74	0,14	7203 Vsetín	126	0,18
3201 Domažlice	63	0,24	7204 Zlín	225	0,23
3202 Klatovy	112	0,26	8101 Bruntál	74	0,18
3203 Plzeň-město	238	0,27	8102 Frýdek-Místek	185	0,18
3204 Plzeň-jih	69	0,24	8103 Karviná	185	0,17
3205 Plzeň-sever	87	0,25	8104 Nový Jičín	134	0,19
3206 Rokycany	57	0,26	8105 Opava	166	0,20
3207 Tachov	65	0,31	8106 Ostrava-město	241	0,17
4101 Cheb	86	0,23	9999 Zahraníčí	13	0,12
4102 Karlovy Vary	121	0,24			
4103 Sokolov	91	0,26			
4201 Děčín	116	0,21	HI.m.Praha	1 205	0,21
4202 Chomutov	102	0,21	Středočeský	1 466	0,23
4203 Litoměřice	164	0,31	Jihočeský	485	0,16
4204 Louny	90	0,24	Plzeňský	691	0,26
4205 Most	102	0,23	Karlovarský	298	0,24
4206 Teplice	106	0,21	Ústecký	766	0,23
4207 Ústí nad Labem	86	0,17	Liberecký	-	-
5101 Česká Lípa	-	-	Královéhradecký	-	-
5102 Jablonec nad Nisou	-	-	Pardubický	407	0,16
5103 Liberec	-	-	Vysočina	-	-
5104 Semily	-	-	Jihomoravský	1 045	0,18
5201 Hradec Králové	-	-	Olomoucký	950	0,31
5202 Jičín	-	-	Zlínský	634	0,21
5203 Náchod	-	-	Moravskoslezský	985	0,18
5204 Rychnov nad Kněžnou	-	-	C e l k e m	8 932	0,18
5205 Trutnov	-	-			
5301 Chrudim	60	0,11			
5302 Pardubice	115	0,14			
5303 Svitavy	78	0,15			
5304 Ústí nad Orlicí	154	0,22			

VOLBY DO POSLANECKÉ SNĚMOVNY PARLAMENTU ČR 25.10 - 26.10.2013

Graf č. 1 Volební výsledky stran zastoupených v PS v krajích ČR

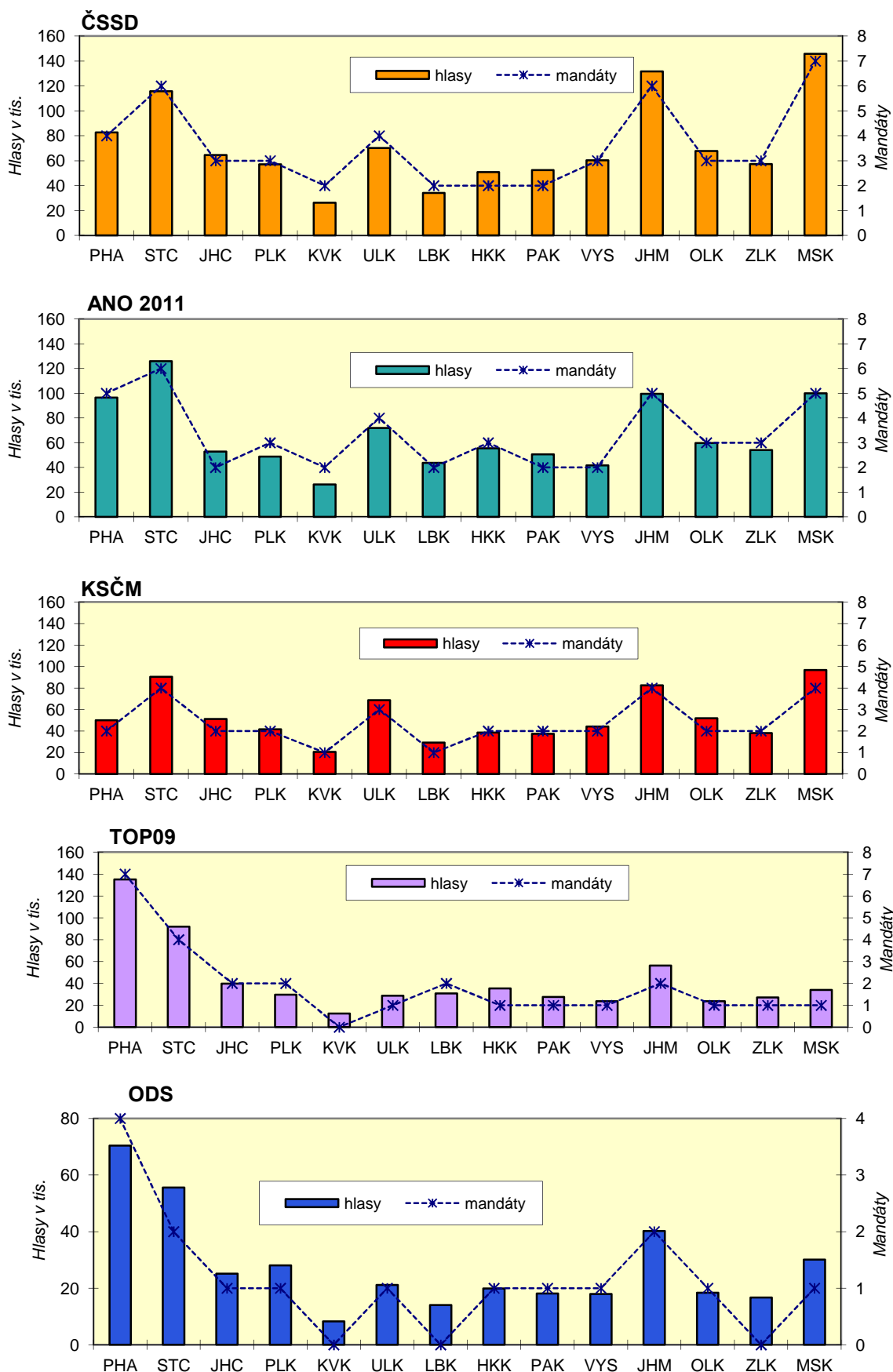

VOLBY DO POSLANECKÉ SNĚMOVNY PARLAMENTU ČR 25.10 - 26.10.2013

Graf č. 1 Volební výsledky stran zastoupených v PS v krajích ČR

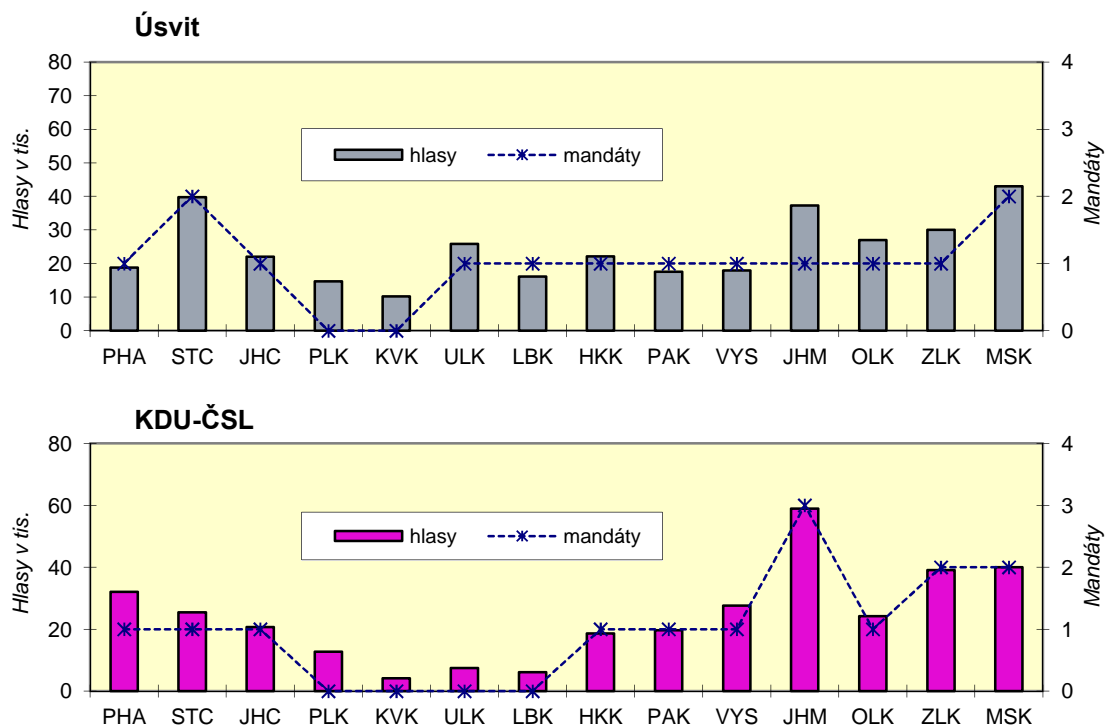

VOLBY DO POSLANECKÉ SNĚMOVNY PARLAMENTU ČR 25.10 - 26.10.2013

Graf č. 2 Získané hlasy a mandáty pro strany v krajích ČR

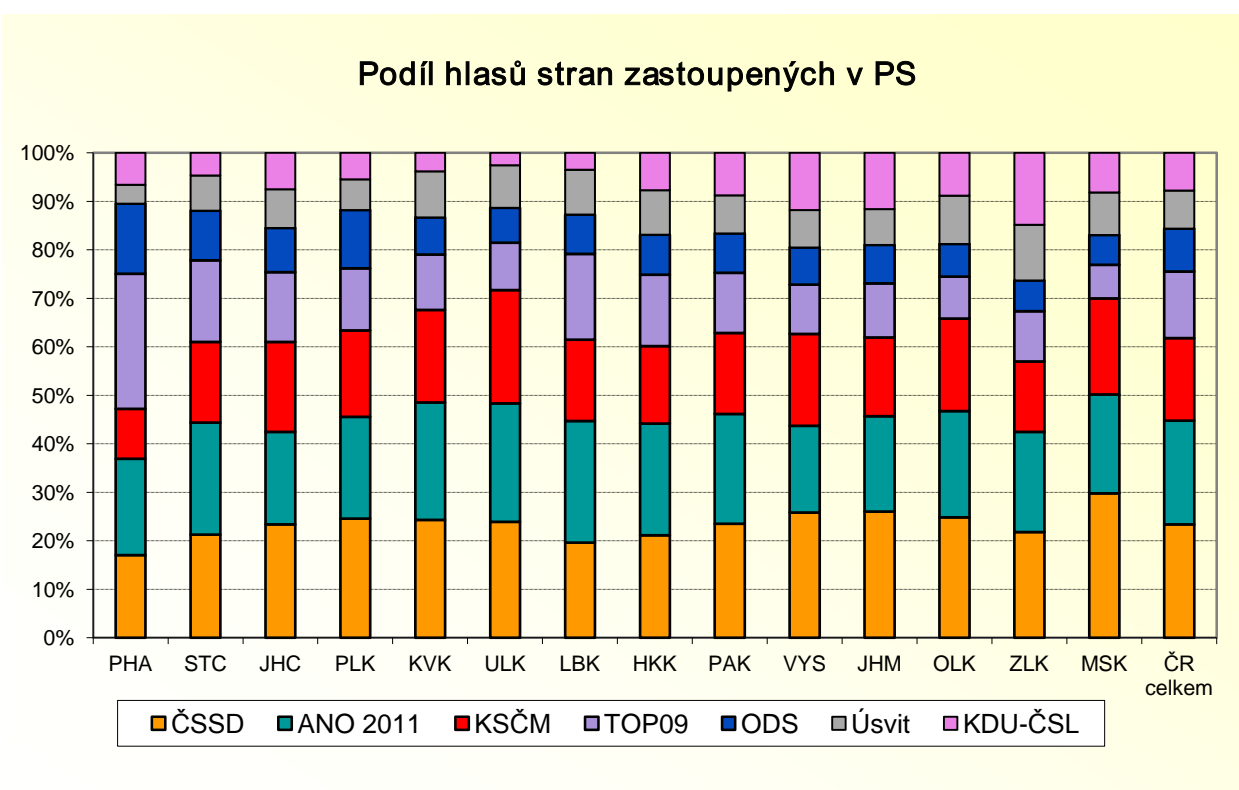
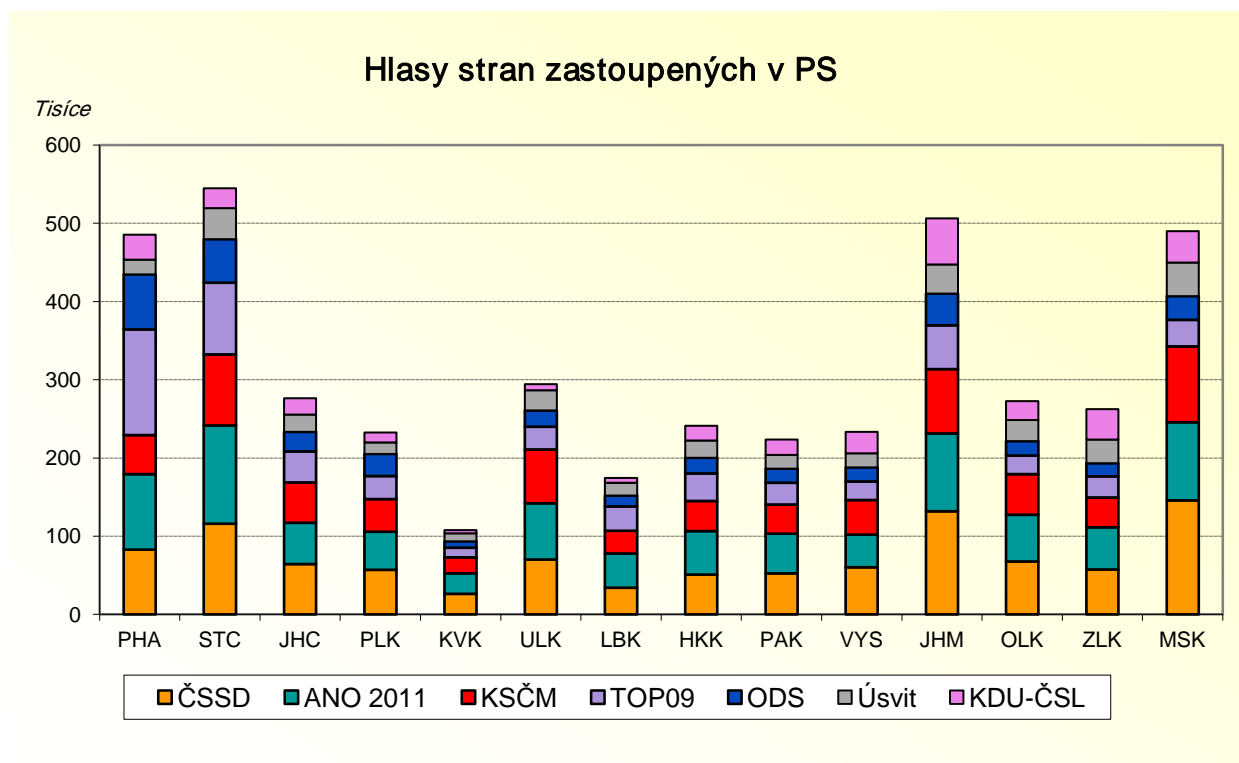

VOLBY DO POSLANECKÉ SNĚMOVNY PARLAMENTU ČR 25.10 - 26.10.2013

Graf č. 2 Získané hlasy a mandáty pro strany v krajích ČR

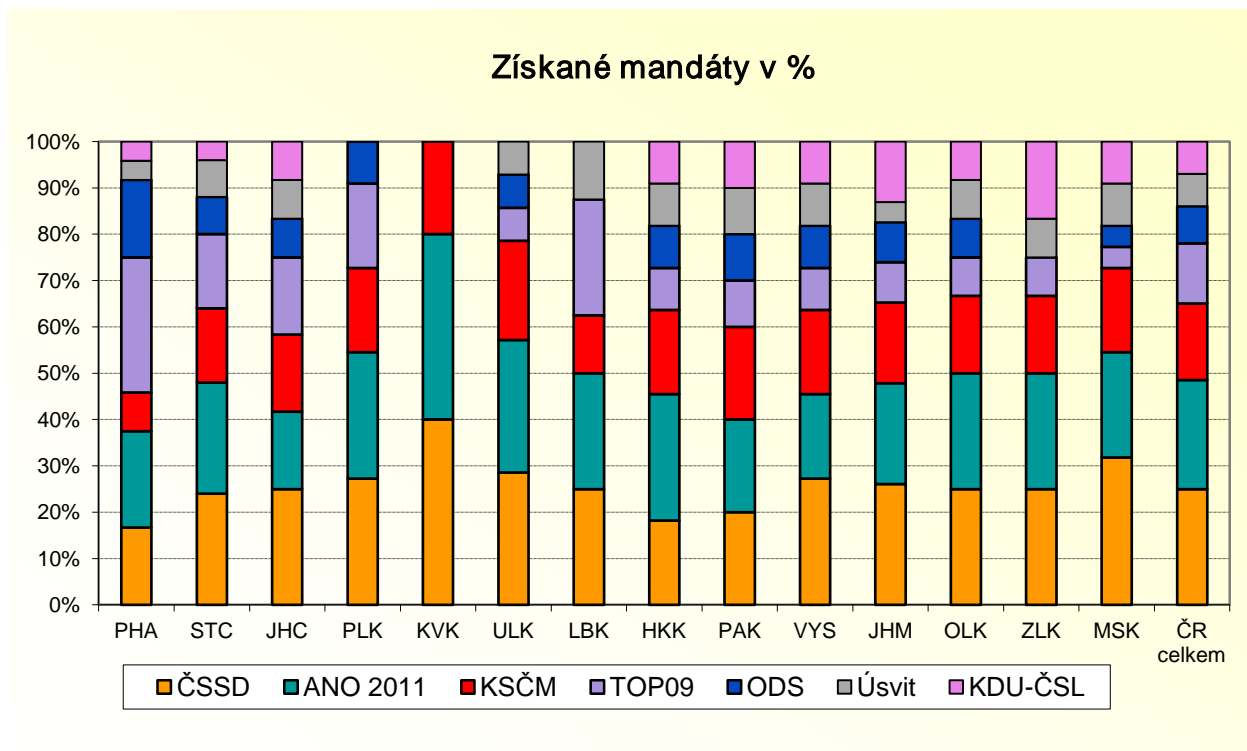
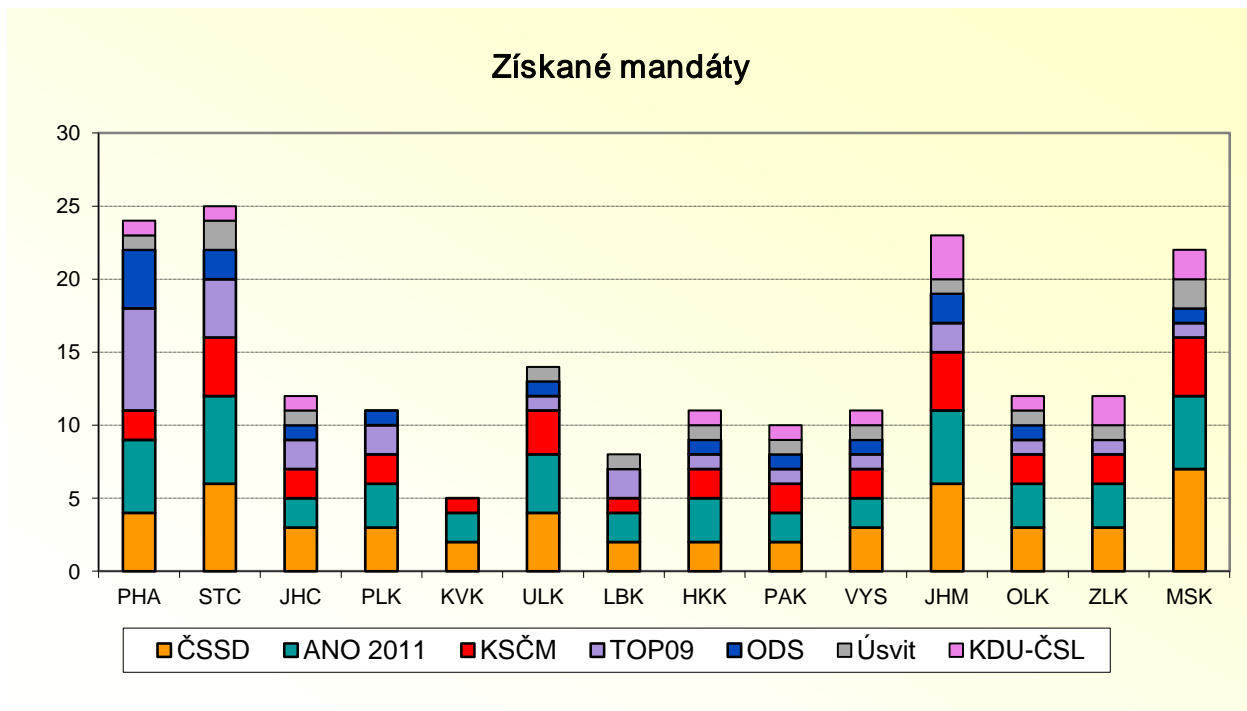

VOLBY DO POSLANECKÉ SNĚMOVNY PARLAMENTU ČR 25.10 - 26.10.2013

Graf č. 3 Kandidáti a poslanci dle věku a pohlaví

Složení kandidátů podle věku a pohlaví

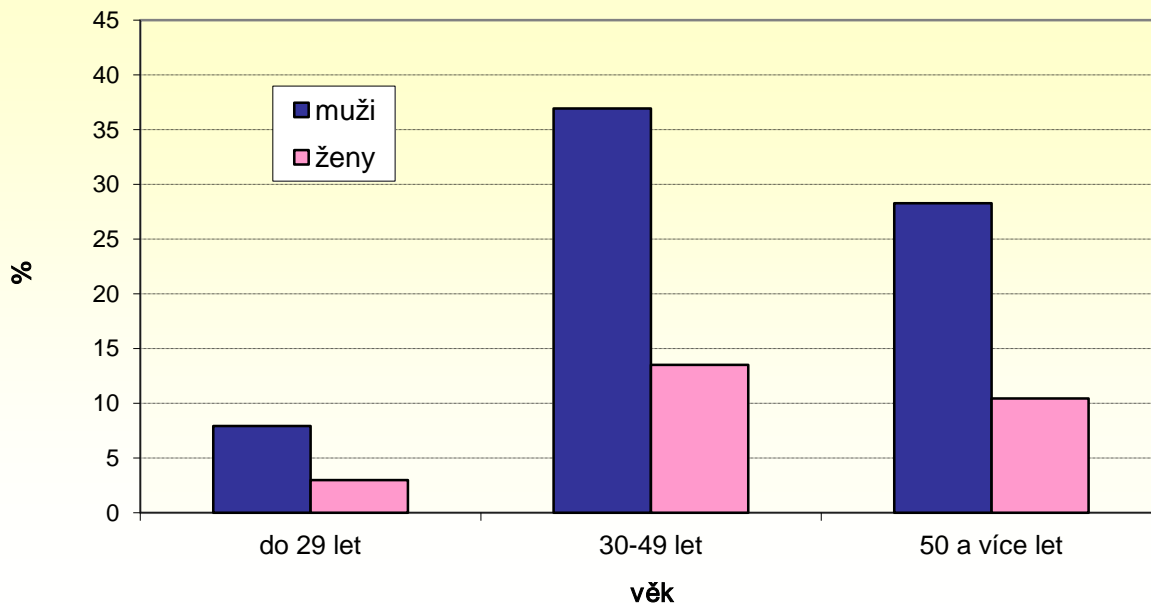

Složení poslanců podle věku a pohlaví

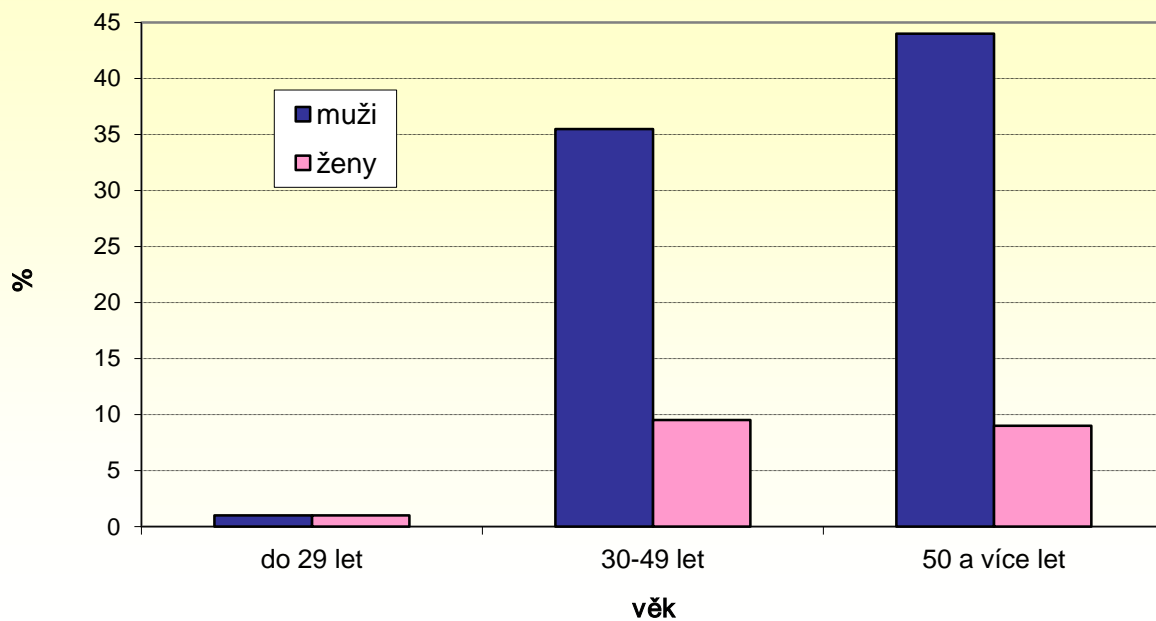

Volební účast a rozdělení mandátů v krajích podle výsledků voleb do PS PČR v roce 2013

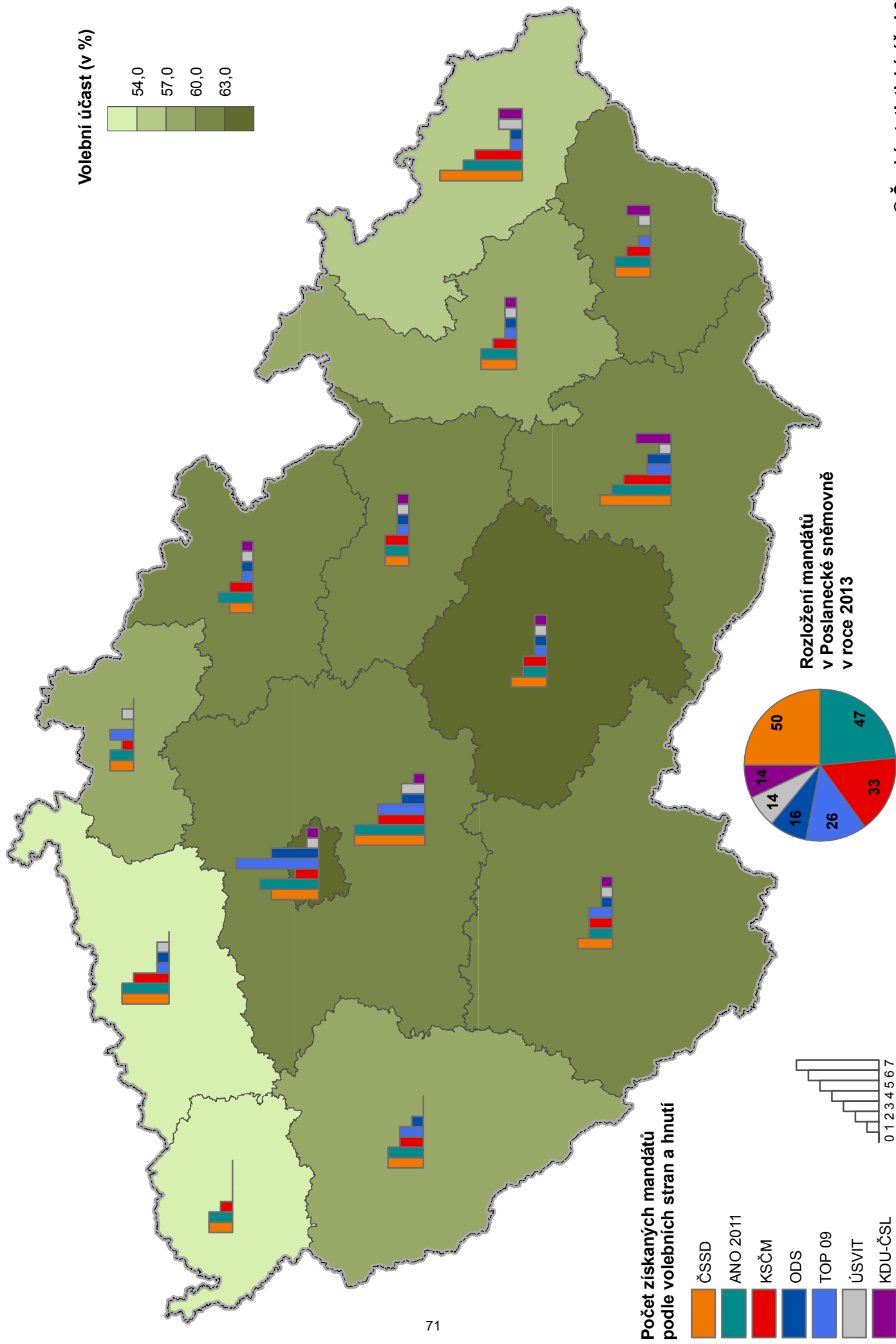

VOLBY DO POSLANECKÉ SNĚMOVNY PARLAMENTU ČR 25.10. - 26.10.2013

Abecední seznam zvolených poslanců

Příloha č. 1

Poř. číslo	Příjmení, jméno, tituly	Věk	Navrhující strana	Volební kraj
1	Adam Petr Mgr.	31	Úsvit	Jihomoravský
2	Adam Vojtěch MUDr.	63	KSČM	Jihomoravský
3	Adamec Ivan Mgr.	53	ODS	Královéhradecký
4	Adámek František Bc.	58	ČSSD	Hl. m. Praha
5	Adamová Markéta Ing.	29	TOP 09	Hl. m. Praha
6	Andrle Sylor Augustin Karel PaedDr. Mgr.	67	Úsvit	Pardubický
7	Antonín Pavel MUDr.	51	ČSSD	Vysočina
8	Aulická Jírovcová Hana Ing.	32	KSČM	Ústecký
9	Babiš Andrej Ing.	59	ANO 2011	Hl. m. Praha
10	Babiš Miloš	53	ANO 2011	Středočeský
11	Bačiak Miloslav doc. RNDr. Ph.D.	60	ANO 2011	Vysočina
12	Balaštíková Margita	46	ANO 2011	Zlínský
13	Bartošek Jan Ing.	41	KDU-ČSL	Jihočeský
14	Bebarová Rujbrová Zuzka JUDr.	62	KSČM	Jihomoravský
15	Běhounek Jiří MUDr.	61	ČSSD	Vysočina
16	Bělobrádek Pavel MVDr. Ph.D., MPA	36	KDU-ČSL	Královéhradecký
17	Benda Marek	44	ODS	Hl. m. Praha
18	Bendl Petr Ing.	47	ODS	Středočeský
19	Benešik Ondřej Mgr.	37	KDU-ČSL	Zlínský
20	Benešová Marie Mgr.	65	ČSSD	Ústecký
21	Berdychová Martina Mgr.	42	ANO 2011	Královéhradecký
22	Berkovec Stanislav Mgr.	57	ANO 2011	Středočeský
23	Bezecný Zdeněk Mgr. Ph.D.	41	TOP 09	Jihočeský
24	Beznoska Adolf Ing.	51	ODS	Středočeský
25	Birke Jan	44	ČSSD	Královéhradecký
26	Blažek Pavel JUDr. Ph.D.	44	ODS	Jihomoravský
27	Böhnisch Robin PhDr.	36	ČSSD	Královéhradecký
28	Borka Jaroslav Mgr.	61	KSČM	Karlovarský
29	Brabec Richard Mgr.	47	ANO 2011	Ústecký
30	Brázdil Milan MUDr.	50	ANO 2011	Olomoucký
31	Černochoch Marek	44	Úsvit	Středočeský
32	Černochochová Jana Mgr.	40	ODS	Hl. m. Praha
33	Černý Alexander RSDr.	60	KSČM	Olomoucký
34	Černý Karel	48	ČSSD	Vysočina
35	Čihák Pavel Ing.	53	ANO 2011	Středočeský
36	Číp René Ing.	38	KSČM	Moravskoslezský
37	Dobešová Ivana PaedDr.	53	ANO 2011	Středočeský
38	Dolejš Jiří Ing.	52	KSČM	Hl. m. Praha
39	Dolejš Richard	43	ČSSD	Středočeský
40	Faltýnek Jaroslav Ing.	51	ANO 2011	Olomoucký
41	Farský Jan Mgr.	34	TOP 09	Liberecký
42	Fiala Petr prof. PhDr. Ph.D., LL.M.	49	ODS	Jihomoravský
43	Fiala Radim Ing.	44	Úsvit	Olomoucký
44	Fiedler Karel Ing.	51	Úsvit	Moravskoslezský
45	Fichtner Matěj PhDr. Ing. MBA	29	ANO 2011	Hl. m. Praha
46	Filip Vojtěch JUDr.	58	KSČM	Jihočeský
47	Fischerová Jana Ing. CSc.	58	ODS	Vysočina
48	Foldyna Jaroslav	53	ČSSD	Ústecký
49	Gabal Ivan PhDr.	62	KDU-ČSL	Středočeský
50	Gazdík Petr Mgr.	39	TOP 09	Zlínský
51	Grebeníček Miroslav doc. PhDr. CSc.	66	KSČM	Jihomoravský

VOLBY DO POSLANECKÉ SNĚMOVNY PARLAMENTU ČR 25.10. - 26.10.2013

Abecední seznam zvolených poslanců

Příloha č. 1

Poř. číslo	Příjmení, jméno, tituly	Věk	Navrhující strana	Volební kraj
52	Grospič Stanislav JUDr.	49	KSČM	Středočeský
53	Hájek Josef Ing.	57	ANO 2011	Moravskoslezský
54	Halíková Milada PaedDr.	63	KSČM	Moravskoslezský
55	Hamáček Jan	34	ČSSD	Středočeský
56	Hašek Michal JUDr.	37	ČSSD	Jihomoravský
57	Havíř Pavel MUDr.	58	ČSSD	Pardubický
58	Havlová Olga	60	Úsvit	Moravskoslezský
59	Heger Leoš doc. MUDr. CSc.	65	TOP 09	Královéhradecký
60	Herman Daniel Mgr.	50	KDU-ČSL	Hl. m. Praha
61	Hnyková Jana	49	Úsvit	Liberecký
62	Holeček Jiří Bc.	41	ANO 2011	Hl. m. Praha
63	Holeček Radim Mgr. Bc.	37	ODS	Ústecký
64	Holík Jaroslav Ing.	60	Úsvit	Zlínský
65	Holík Pavel MUDr.	56	ČSSD	Olomoucký
66	Horáček Václav Mgr.	57	TOP 09	Liberecký
67	Hovorka Ludvík Ing.	50	KDU-ČSL	Zlínský
68	Hubáčková Gabriela	38	KSČM	Ústecký
69	Huml Stanislav Mgr.	58	ČSSD	Středočeský
70	Chalánková Jitka MUDr.	56	TOP 09	Olomoucký
71	Chalupa Bohuslav Ing.	53	ANO 2011	Jihomoravský
72	Chovanec Milan	43	ČSSD	Plzeňský
73	Chvojka Jan JUDr.	32	ČSSD	Pardubický
74	Jakubčík Igor Bc.	46	ČSSD	Plzeňský
75	Jandák Vítězslav Mgr.	66	ČSSD	Jihočeský
76	Janulík Miloslav MUDr.	51	ANO 2011	Jihomoravský
77	Jermanová Jaroslava Ing.	43	ANO 2011	Středočeský
78	Jourová Věra Mgr. et Mgr.	49	ANO 2011	Vysočina
79	Junek Jiří Mgr.	39	KDU-ČSL	Pardubický
80	Jurečka Marian Ing.	32	KDU-ČSL	Olomoucký
81	Kádner David	37	Úsvit	Ústecký
82	Kailová Zuzana Bc.	39	ČSSD	Ústecký
83	Kalousek Miroslav Ing.	52	TOP 09	Středočeský
84	Kaňkovský Vít MUDr.	43	KDU-ČSL	Vysočina
85	Karamazov Simeon prof. Ing. Dr.	49	ODS	Pardubický
86	Kasal David MUDr.	44	ANO 2011	Pardubický
87	Klán Jan Bc.	30	KSČM	Středočeský
88	Klaška Jaroslav Ing. arch.	51	KDU-ČSL	Jihomoravský
89	Klučka Václav Ing.	60	ČSSD	Moravskoslezský
90	Kolovratník Martin Ing.	38	ANO 2011	Pardubický
91	Komárek Martin PhDr.	52	ANO 2011	Liberecký
92	Konečná Kateřina Ing.	32	KSČM	Moravskoslezský
93	Koníček Vladimír RNDr.	49	KSČM	Zlínský
94	Korte Daniel PhDr.	60	TOP 09	Hl. m. Praha
95	Kořenek Petr Mgr.	47	ČSSD	Zlínský
96	Koskuba Jiří MUDr.	57	ČSSD	Hl. m. Praha
97	Kostřica Rom prof. MUDr. CSc.	64	TOP 09	Jihomoravský
98	Koubek Jiří Mgr.	37	TOP 09	Hl. m. Praha
99	Kováčik Pavel Ing.	58	KSČM	Vysočina
100	Kovářová Věra Ing.	49	TOP 09	Středočeský
101	Krákora Jaroslav MUDr.	58	ČSSD	Ústecký
102	Kubiček Roman Ing. Ph.D.	50	ANO 2011	Jihočeský

VOLBY DO POSLANECKÉ SNĚMOVNY PARLAMENTU ČR 25.10. - 26.10.2013

Abecední seznam zvolených poslanců

Příloha č. 1

Poř. číslo	Příjmení, jméno, tituly	Věk	Navrhující strana	Volební kraj
103	Kučera Michal Ing.	45	TOP 09	Ústecký
104	Kudela Petr Ing.	44	KDU-ČSL	Moravskoslezský
105	Langšádlová Helena Mgr.	50	TOP 09	Středočeský
106	Lank Martin	37	Úsvit	Vysočina
107	Laudát František Ing.	53	TOP 09	Hl. m. Praha
108	Lobkowicz Jaroslav Ing.	71	TOP 09	Plzeňský
109	Lorencová Jana	73	ANO 2011	Moravskoslezský
110	Mackovík Stanislav Bc.	46	KSČM	Liberecký
111	Marková Soňa Mgr.	50	KSČM	Královéhradecký
112	Matušovská Květa Ing.	29	KSČM	Pardubický
113	Maxová Radka Ing.	44	ANO 2011	Jihočeský
114	Mihola Jiří Mgr. Ph.D.	41	KDU-ČSL	Jihomoravský
115	Mládek Jan Ing. CSc.	53	ČSSD	Jihočeský
116	Nekl Josef RSDr.	60	KSČM	Olomoucký
117	Němcová Miroslava	60	ODS	Hl. m. Praha
118	Nohavová Alena	53	KSČM	Jihočeský
119	Nováková Nina Mgr.	59	TOP 09	Středočeský
120	Novotný Josef PaedDr.	60	ČSSD	Karlovarský
121	Novotný Martin	41	ODS	Olomoucký
122	Nykl Igor MUDr.	50	ANO 2011	Moravskoslezský
123	Nytrová Pavlína Ing.	45	ČSSD	Moravskoslezský
124	Okamura Tomio	41	Úsvit	Středočeský
125	Okleštěk Ladislav	52	ANO 2011	Olomoucký
126	Ondráček Zdeněk JUDr. PhDr. Ph.D.	44	KSČM	Královéhradecký
127	Opálka Miroslav RSDr.	61	KSČM	Moravskoslezský
128	Pastuchová Jana Bc.	48	ANO 2011	Liberecký
129	Pavera Herbert Mgr.	55	TOP 09	Moravskoslezský
130	Pecková Gabriela MUDr.	56	TOP 09	Hl. m. Praha
131	Pěňčíková Marie Ing.	33	KSČM	Zlínský
132	Petera Miloš Ing.	55	ČSSD	Středočeský
133	Petrů Jiří Ing.	57	ČSSD	Jihomoravský
134	Pfléger Stanislav	55	ANO 2011	Ústecký
135	Pilný Ivan Ing.	69	ANO 2011	Královéhradecký
136	Pleticha Lukáš JUDr. Ing.	39	ČSSD	Liberecký
137	Ploc Pavel	49	ČSSD	Liberecký
138	Plzák Pavel MUDr.	53	ANO 2011	Královéhradecký
139	Podivínský Tomáš Jan Mgr.	43	KDU-ČSL	Moravskoslezský
140	Pojezný Ivo Mgr.	52	KSČM	Jihomoravský
141	Polčák Stanislav JUDr.	33	TOP 09	Hl. m. Praha
142	Pospíšil Jiří JUDr.	37	ODS	Plzeňský
143	Pražák Karel	68	Úsvit	Jihočeský
144	Procházka Roman Ing.	44	ANO 2011	Karlovarský
145	Putnová Anna doc. RNDr. Ph.D., MBA	53	TOP 09	Jihomoravský
146	Rais Karel prof. Ing. CSc., MBA, dr.h.c	64	ANO 2011	Jihomoravský
147	Rykala Adam Ing.	27	ČSSD	Moravskoslezský
148	Sed'a Antonín Ing.	52	ČSSD	Zlínský
149	Sedláček Jan	34	ANO 2011	Moravskoslezský
150	Sedlář Martin	40	ANO 2011	Moravskoslezský
151	Semelová Marta Mgr.	53	KSČM	Hl. m. Praha
152	Schwarz Bronislav Ing.	47	ANO 2011	Ústecký
153	Schwarzenberg Karel	75	TOP 09	Hl. m. Praha

VOLBY DO POSLANECKÉ SNĚMOVNY PARLAMENTU ČR 25.10. - 26.10.2013

Abecední seznam zvolených poslanců

Příloha č. 1

Poř. číslo	Příjmení, jméno, tituly	Věk	Navrhující strana	Volební kraj
154	Skalický Jiří prim.PharmDr. Ph.D.	59	TOP 09	Pardubický
155	Sklenák Roman Mgr.	43	ČSSD	Jihomoravský
156	Snopek Václav Mgr. CSc.	62	KSČM	Pardubický
157	Sobotka Bohuslav Mgr.	42	ČSSD	Jihomoravský
158	Soukup Zdeněk PhDr.	60	ANO 2011	Karlovarský
159	Stanjura Zbyněk Ing.	49	ODS	Moravskoslezský
160	Strnadlová Miroslava	58	ČSSD	Zlínský
161	Stropnický Martin MgA.	56	ANO 2011	Jihomoravský
162	Stupčuk Štěpán JUDr.	37	ČSSD	Hl. m. Praha
163	Svoboda Bohuslav doc. MUDr. CSc.	69	ODS	Hl. m. Praha
164	Šarapatka Milan Ing. Mgr. Ph.D.	57	Úsvit	Hl. m. Praha
165	Šenfeld Josef Ing.	51	KSČM	Ústecký
166	Šidlo Karel Ing.	55	KSČM	Plzeňský
167	Šincl Ladislav Ing.	48	ČSSD	Moravskoslezský
168	Šrámek Pavel Ing. MBA	48	ANO 2011	Plzeňský
169	Štětina Jiří MUDr.	72	Úsvit	Královéhradecký
170	Tejc Jeroným JUDr.	36	ČSSD	Jihomoravský
171	Toufar Lubomír Ing.	59	ČSSD	Jihomoravský
172	Tureček Karel Ing.	42	TOP 09	Vysočina
173	Uhlík Josef Ing.	50	KDU-ČSL	Jihomoravský
174	Urban Milan Ing.	55	ČSSD	Středočeský
175	Váhalová Dana Mgr.	47	ČSSD	Moravskoslezský
176	Vácha František prof. RNDr. Ph.D.	47	TOP 09	Jihočeský
177	Valenta Jiří PhDr. Ing.	47	KSČM	Plzeňský
178	Válková Helena prof. JUDr. CSc.	62	ANO 2011	Hl. m. Praha
179	Váňa Roman Ing.	46	ČSSD	Olomoucký
180	Velebný Ladislav	56	ČSSD	Moravskoslezský
181	Volčík Pavel MUDr.	63	ANO 2011	Zlínský
182	Volný Jan Ing.	54	ANO 2011	Plzeňský
183	Vondráček Radek Mgr.	39	ANO 2011	Zlínský
184	Vondrášek Josef Ing.	63	KSČM	Středočeský
185	Vostrá Miloslava Ing.	48	KSČM	Středočeský
186	Votava Václav Ing.	57	ČSSD	Plzeňský
187	Vozdecký Josef Ing.	68	ANO 2011	Plzeňský
188	Vozka Vlastimil Ing.	59	ANO 2011	Ústecký
189	Vyzula Rostislav prof. MUDr. CSc.	60	ANO 2011	Jihomoravský
190	Wernerová Markéta	30	ČSSD	Karlovarský
191	Zahradníček Josef	56	KSČM	Vysočina
192	Zahradník Jan RNDr.	64	ODS	Jihočeský
193	Zaorálek Lubomír PhDr.	57	ČSSD	Moravskoslezský
194	Zavadil Jaroslav	69	ČSSD	Hl. m. Praha
195	Zelienková Kristýna Ing.	39	ANO 2011	Středočeský
196	Zemánek Jiří Mgr.	48	ČSSD	Olomoucký
197	Zemek Václav Ing.	39	ČSSD	Středočeský
198	Zimola Jiří Mgr.	42	ČSSD	Jihočeský
199	Zlatuška Jiří prof. RNDr. CSc.	56	ANO 2011	Hl. m. Praha
200	Ženišek Marek PhDr. Ph.D.	34	TOP 09	Plzeňský

VOLBY DO POSLANECKÉ SNĚMOVNY PARLAMENTU ČR 25.10. - 26.10.2013

Seznam aktivních stran a hnutí - aktuální stav k 25. 9. 2013

Příloha č. 2

Číslo strany	Název strany	Zkratka
1	Křesťan.a demokrat.unie-Českosl.strana lidová	KDU-ČSL
2	Česká strana národně sociální	ČSNS
5	Strana zelených	SZ
7	Česká strana sociálně demokratická	ČSSD
9	Nezávislá iniciativa (NEI)	NEI
21	Republikán.str.zemědělského a malorolnického lidu	RSZML
24	Konzervativní strana	KONS
29	Strana svobodných demokratů	SSD
40	Klub angažovaných nestraníků	KAN
47	Komunistická strana Čech a Moravy	KSČM
51	Národně demokratická strana	NDS
53	Občanská demokratická strana	ODS
55	Koruna Česká (monarch.str.Čech, Moravy a Slezska)	KČ
68	Masarykova demokratická strana	MDS
72	COEXISTENTIA	COEX
74	Strana demokratického socialismu	SDS
76	Československá strana socialistická	ČSS
77	Česká pravice	ČP
79	Právo a Spravedlnost	PaS
80	Nezávislí kandidáti	NK
83	Moravané	M
86	Iniciativa občanů	IO
88	NEZÁVISLÍ	NEZ
93	Komunistická strana Československa	KSČ
98	Volte Pravý Blok www.cibulka.net	PB
100	Humanistická strana	HS
101	Strana venkova - spojené občanské síly	SV SOS
103	Strana pro otevřenou společnost	SOS
109	Zlínské hnutí nezávislých	ZHN
110	Demokratická regionální strana	DRS
111	Pravá volba pro Plzeň	PVP
112	HNUTÍ NEZÁVISLÝCH ZA HARMONICKÝ ROZVOJ OBCÍ A MĚST	HNHRM
113	Volba pro město	VPM
114	Hnutí pro Havířov	HPH
115	Nezávislé sdružení občanů Blanska	NSOB
119	Unie pro sport a zdraví	USZ
121	NÁRODNÍ PROSPERITA	NP
123	České hnutí za národní jednotu	ČHNJ
129	SNK Evropští demokraté	SNK ED
132	Aktiv nezávislých občanů	ANEO
136	Tábor 2020	T2020
137	Suverenita-Strana zdravého rozumu	Suveren.
140	Balbínova poetická strana	BPS
141	Národní sjednocení	NSJ
142	Strana Zdraví Sportu Prosperity	SZSP
143	Spojení demokraté - Sdružení nezávislých	SD-SN
144	Věci veřejné	VV
145	"Jirkov 21.století"	J 21 S
147	MĚSTO LIDEM	ML
148	"SONOB-sdružení ochrany nájemníků a ostat.bydlení"	SONOB
154	Všeobecná občanská strana	VOS
155	SUVERENITA - STRANA DŮSTOJNÉHO ŽIVOTA	SDŽ

Seznam aktivních stran a hnutí - aktuální stav k 25. 9. 2013

Příloha č. 2

Číslo strany	Název strany	Zkratka
156	Dělnická strana sociální spravedlnosti	DSSS
158	"Sdružení nestraníků"	SN
159	Strana práce	SP
161	Svobodná občanská samospráva	SvOS
163	NEZÁVISLÁ VOLBA	NV
164	Evropská strana důstojného stáří	ESDS
166	STAROSTOVÉ A NEZÁVISLÍ	STAN
167	Hnutí na podporu dobrov.hasičů a dal.dobrovolníků	HNPĐ
169	Folklor i Společnost	FiS
172	NEZÁVISLÍ DEMOKRATÉ	NEZ/DEM
174	Hnutí pro Těšín	HpT
175	Česká strana národně socialistická	ČSNS2005
176	Strana občanské sebeobraný	SOSPRAHA
177	Zelení	"Z"
179	Sedma-strana pro obec Slatiňany a její osady	Sedma
181	Nestraníci	Nestran.
182	Karlovarská občanská alternativa	KOA
183	Alternativa pro občany	AO
184	Hnutí LEPŠÍ ŘEPY	HLŘ
188	SEMILÁCI	PSS
190	Mimoňská obroda	OHMO
192	HLAVU VZHŮRU - volební blok	HLVZHŮRU
193	Volba pro Mladou Boleslav	VpMB
195	Hnutí pro Prahu 11	HPP 11
197	NESPOKOJENÍ OBČANÉ!	NO!
199	Klíčové hnutí	KH
200	Demokracie	DK
701	Doktoři (za uzdravení společnosti)	Doktoři
702	ALTERNATIVA	ALTER
703	Starostové pro Liberecký kraj	SLK
704	Severočeši.cz	S.cz
708	Strana pro ekologii a zdraví	SEZ
710	Liga pořádaných lidí	LSL
711	Lidé a Politika	LAP
714	Strana svobodných občanů	Svobodní
715	Demokratická strana zelených	DSZ
716	Strana soukromníků České republiky	SsČR
718	OBČANÉ.CZ	Občané
719	Hnutí Za Telefonování Zdarma	HZTZ.CZ
720	Česká pirátská strana	Piráti
721	TOP 09	TOP 09
724	Strana Práv Občanů ZEMANOVCÍ	SPOZ
725	Victoria.cz	Victoria
726	Nový Impuls	NI
727	VOLBA PRO Kladno	VPK
728	Pro Třebíč	ProTR
729	POLITIKA TRADIČNÍCH HODNOT	PTH
731	Ženy za Brod	ŽB
732	NÁŠ HLUCÍN	NH
733	"Volím Orlovou"	"VO"
734	"Občané městu, město občanům"	OMMO
735	Nezávislí pro Bělínu	N-BÍLINA
736	REPUBLIKÁNSKÁ STRANA ČECH, MORAVY A SLEZSKA	RSČMS
737	ČESKÁ NEZÁVISLÁ	"ČNEZ"

Seznam aktivních stran a hnutí - aktuální stav k 25. 9. 2013

Příloha č. 2

Číslo strany	Název strany	Zkratka
738	JUNDROV ŽÁDÁ NOVÉ TVÁŘE	"Tváře"
739	Královopolských patrioti	KPP
740	Strana demokratické obnovy	SDeO
741	Hnutí nezávislých za všestranný rozvoj Slatiny	HNVRS
743	Hnutí O co jim jde?!	OCJJ
744	Pražané za svá práva	PP
745	Bílínští sociální demokraté	BSD
747	B10	B10
749	Nezávislí občané Prahy	NOP
750	Desítka pro domácí	10PD
752	Zdravé Hradiště	ZH
753	"Občané pro Budějovice"	"HOPB"
755	Ostravak	Ostravak
756	Česká strana regionů	ČSR
759	SUVERENITA - Blok Jany Bobošíkové	SBB
761	Strana pro Evropu	SPE
762	OBČANÉ 2011	OBČ_2011
763	Strana Globální Odpovědnosti	SGO
764	LEV 21 - Národní socialisté	LEV 21
765	Strana přátel časopis.MAXIM za maxim.svobodu projevu	"MAXIM"
766	"JIHOČEŠI 2012"	"JIH 12"
767	"Strana rovných příležitostí"	"SRP"
768	ANO 2011	ANO 2011
769	LIDEM - liberální demokraté	LIDEM
770	VÝCHODOČEŠI	VČ
771	politické hnutí Změna	Změna
772	HOZK - Hnutí ODBORNÍKŮ ZA KRAJE	HOZK
773	Středočeši2012.cz	S2012
774	Uzdravme naši politiku	UNP
775	ZVUK 2012	ZVUK2012
776	PATRIOTI	PATRIOTI
777	Strana Češi	Češi
778	za Morální Očistu Regionu	M.O.R.
779	Starostové pro občany	STO
780	Nová budoucnost pro Liberecký kraj	NBPLK
781	Volba lidu 21.století	VL21
782	Hnutí FAIR PLAY	FairPlay
783	Česká strana selského rozumu	Čssr
784	Zemští Demokraté	ZEDEM
785	Pro sport a zdraví	PSZ
786	Občanská sounáležitost	OS
787	Sdružení nezávislých občanů Prahy 13	SNOP13
788	Občané České republiky	OČR
789	Strana důchodců Františka Burdy	SDFB
790	Pardubice pro lidi	PPL
791	Starostové pro Prahu	SpP
792	Úsvit přímé demokracie Tomia Okamury	Úsvit
793	Nový směr	NOS
794	Romská demokratická strana	RDS
795	Liberálně ekologická strana	LES
796	Ústečané	Ú
797	Zlín 2020	Z2020

VOLBY DO POSLANECKÉ SNĚMOVNY PARLAMENTU ČR 25.10. - 26.10.2013

Příloha č. 3

Seznam dokumentů, týkajících se právního, organizačního, metodického a technického zabezpečení zpracování výsledků voleb

- Zákon č. 247/1995 Sb., o volbách do Parlamentu České republiky a o změně a doplnění některých dalších zákonů, ve znění pozdějších předpisů.
- Vyhláška č. 233/2000 Sb., o provedení některých ustanovení zákona č. 247/1995 Sb., o volbách do Parlamentu České republiky a o změně a doplnění některých dalších zákonů, ve znění pozdějších předpisů.
- Vyhláška č. 324/2013 Sb., kterou se určují zastupitelské úřady, kterým budou při volbách do Poslanecké sněmovny hlasovací lístky dodány, a zastupitelské úřady, kterým bude hlasovací lístek zaslán k vytištění nebo rozmnožení přenosovou technikou.
- Zákon č. 89/1995 Sb., o státní statistické službě, ve znění pozdějších předpisů
- Rozhodnutí prezidenta republiky ze dne 28. srpna 2013 (č. 266/2013 Sb.) o vyhlášení voleb do Poslanecké sněmovny Parlamentu ČR
- Pokyny ČSÚ pro postup okrskových volebních komisí a zvláštních okrskových volebních komisí při realizaci závazného systému zjišťování a zpracování výsledků voleb do Poslanecké sněmovny PČR (ČSÚ, duben 2009)

MAPA VOLEBNÍCH KRAJŮ (v tom okresy)

